

PLANTA DE LOCALIZAÇÃO
ESC. 1:500

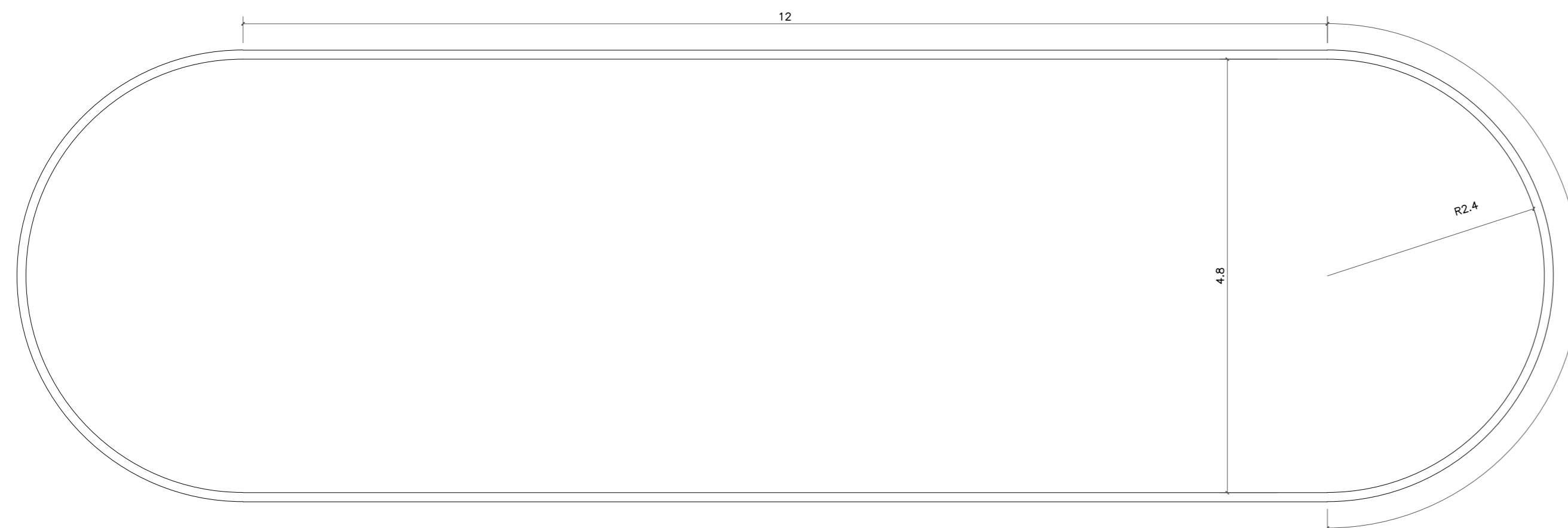

Mapa sem título
Escreva uma descrição para seu mapa.

Legenda
Caminho sem título



PLANTA TÉRREO
ESC. 1:50

Projeto de Construção do Trevo do Ponto de Ônibus de acesso à Ponte de Ferro.



VISTOS			
MARIA RAFAELLA RIBEIRO DE ALMEIDA:11910117714		Assinado de forma digital por MARIA RAFAELLA RIBEIRO DE ALMEIDA:11910117714 Dados: 2025.10.14 14:22:08 -03'00'	
00	09/2025	EMISSÃO INICIAL	Maria R. R. Almeida
Revisão	Data	Descrição	Responsável

CIDADES GOV RJ		GOVERNO DO ESTADO DO RIO DE JANEIRO SECRETARIA DE ESTADO DAS CIDADES SUBSECRETARIA DE PROJETOS DE ENGENHARIA PROGRAMA GOVERNO PRESENTE NAS CIDADES	
Projeto: PROJETO BÁSICO PARA ABRIGOS PARADA DE ÔNIBUS NO MUNICÍPIO DE CARDOSO MOREIRA/RJ			Nº Processo:
Título: Implantação/Vistas/Planta técnica e Planta de ferro		Disciplina: URBANISMO	Etapa: BÁSICO
Logomarca Empresa:	Responsável Técnico SECID: LUCAS DUARTE DE SOUZA	CREA/CAU: CAU A140420-2	Nº Prancha: 01/02
	Autor do Projeto: MARIA RAFAELLA R. DE ALMEIDA	CREA/CAU: CAU A247767-0	Escala: INDICADA
Assinatura:	Desenhista: MARIA RAFAELLA R. DE ALMEIDA	Data: 30/09/2025	

VISTOS	
Documento assinado digitalmente LUCAS DUARTE DE SOUZA Data: 15/10/2025 11:03:17-0300 Verifique em https://validar.itl.gov.br	

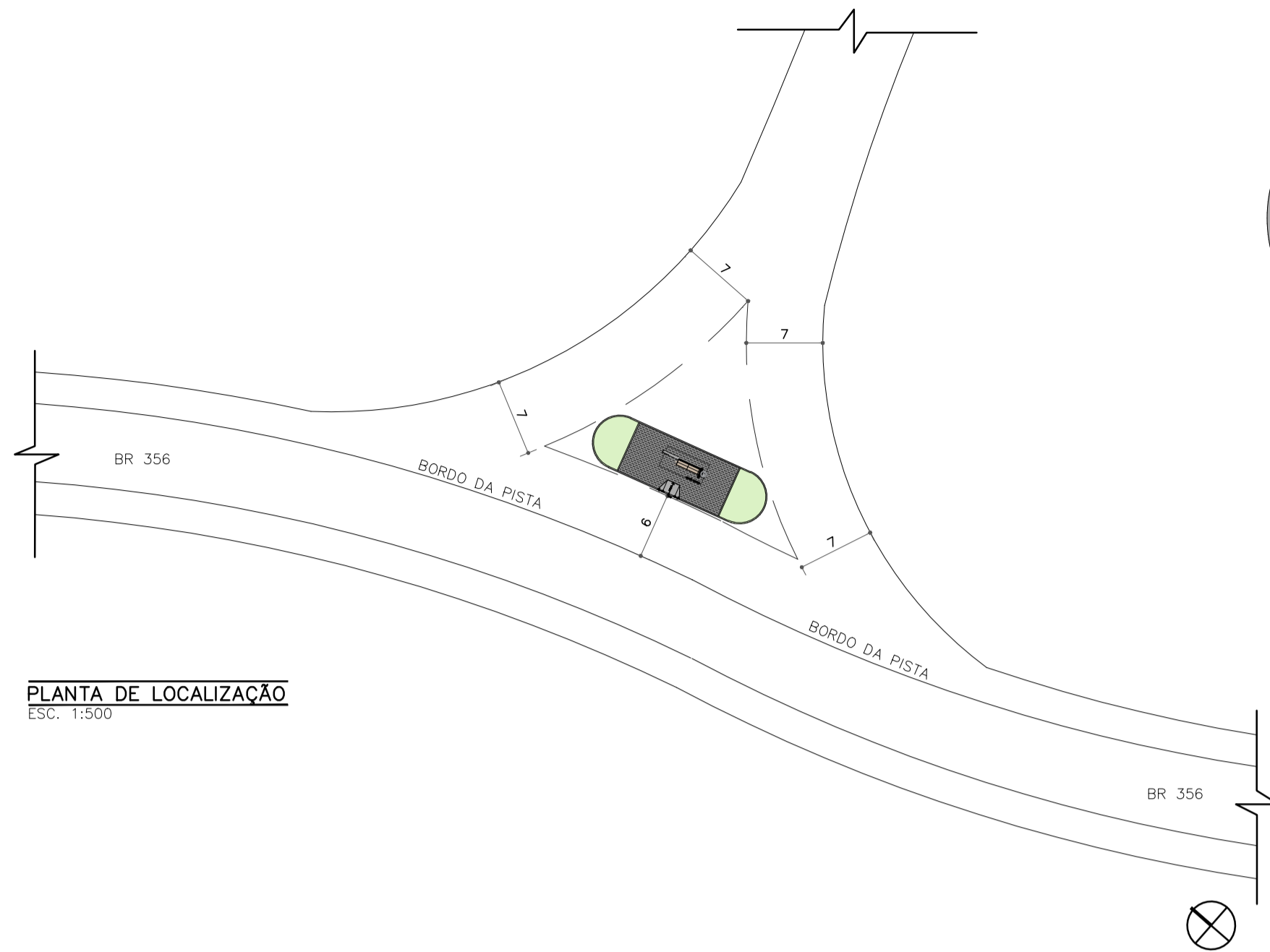

PLANTA DE LOCALIZAÇÃO
ESC. 1:500

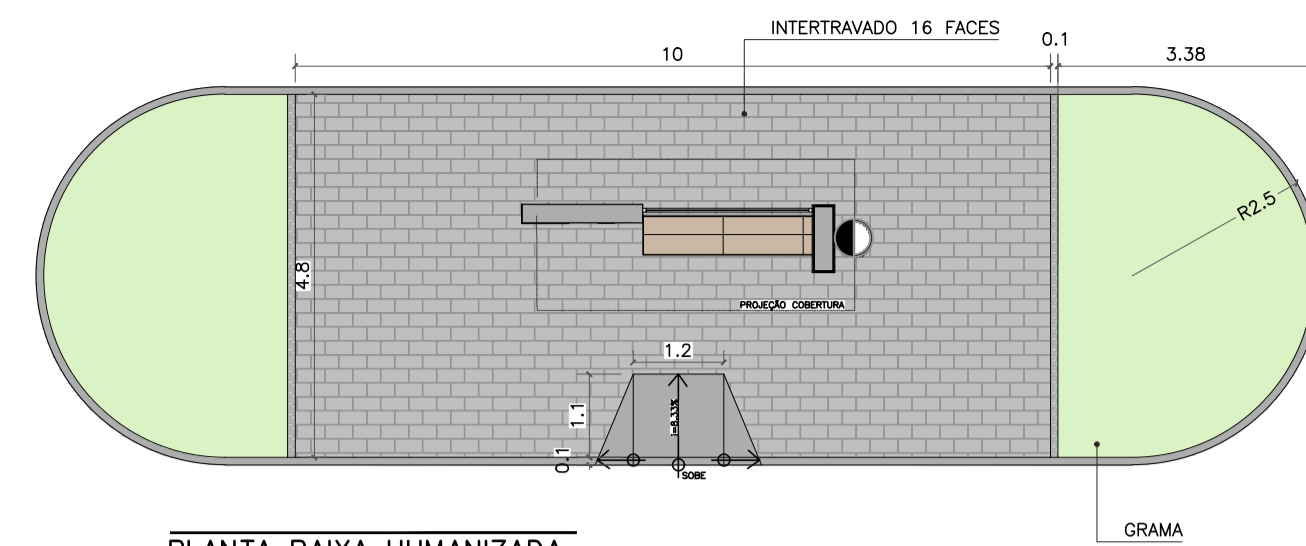

PLANTA BAIXA HUMANIZADA
ESC. 1:100

TABELA DE PAVIMENTAÇÃO			
SIMBOLOGIA	TIPO	LOCAL DE APLICAÇÃO	QUANTIDADE
	INTERTRAVADO 16 FACES COR: GRATE ARRANJO TIPO FILEIRA	INDICADO	46m ²
	GRAMA	INDICADO	27m ²
	CIMENTO QUEIMADO COM RESINA IMPERMEABILIZANTE E VERNIZ COM AREIA DE QUARTZO	RAMPAS,	-

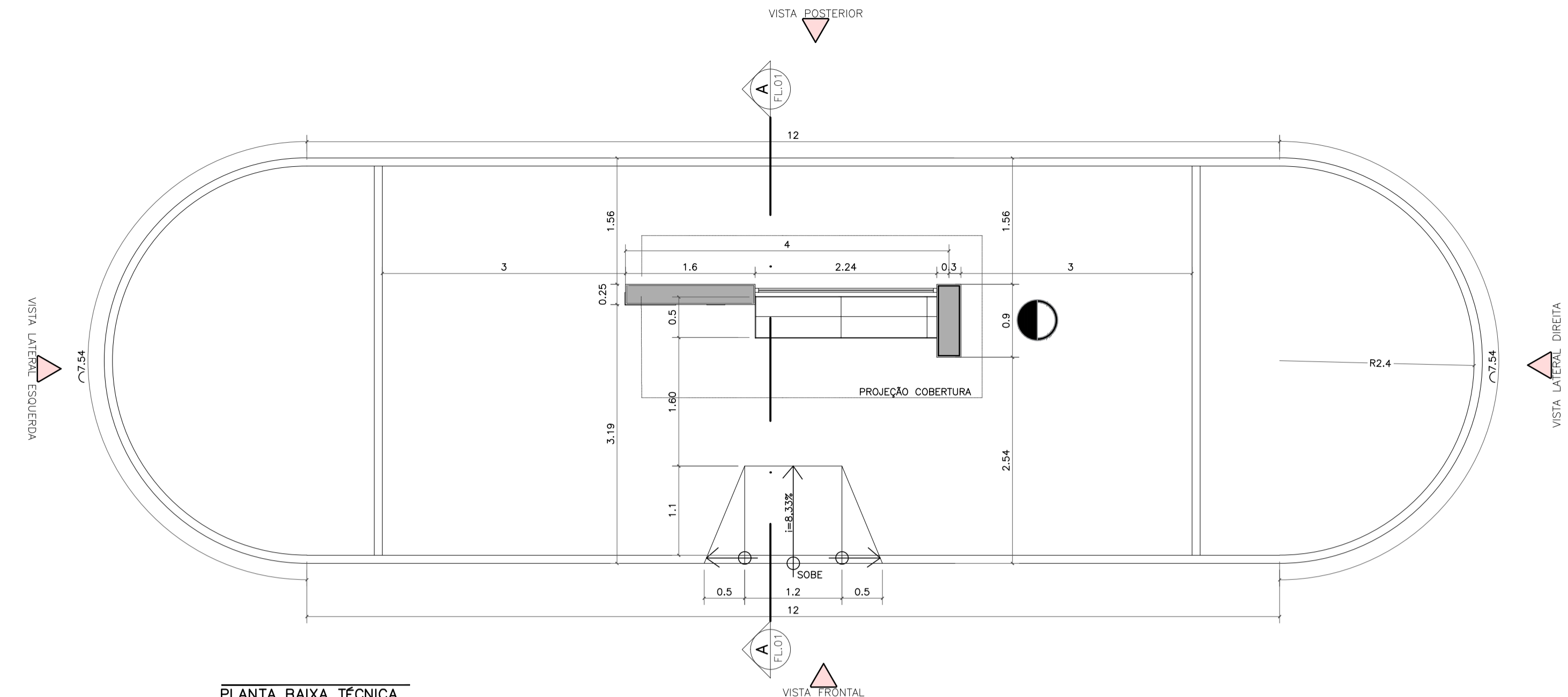

PLANTA BAIXA TÉCNICA
ESC. 1:50

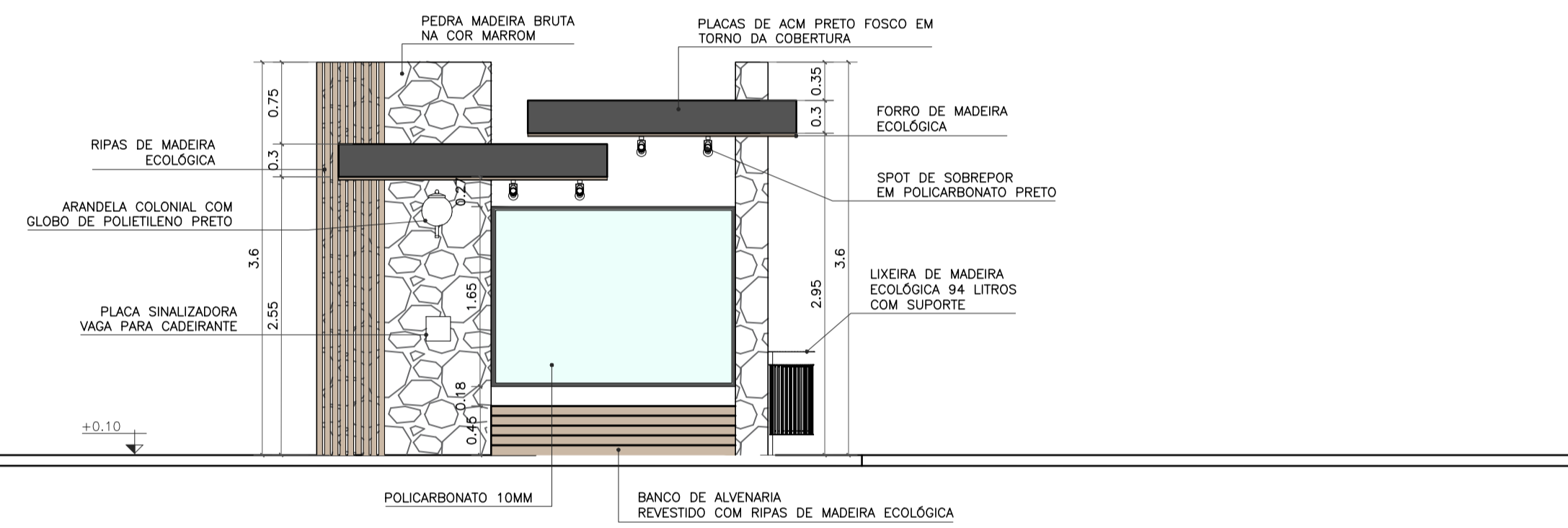

VISTA FRONTAL
ESC. 1:50

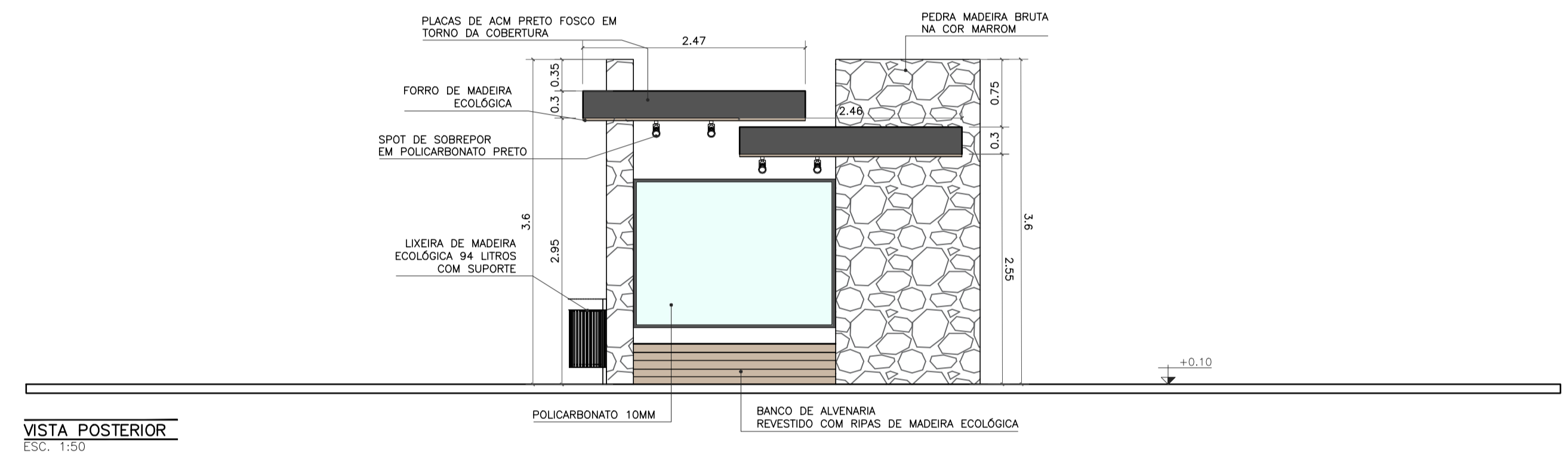

VISTA POSTERIOR
ESC. 1:50

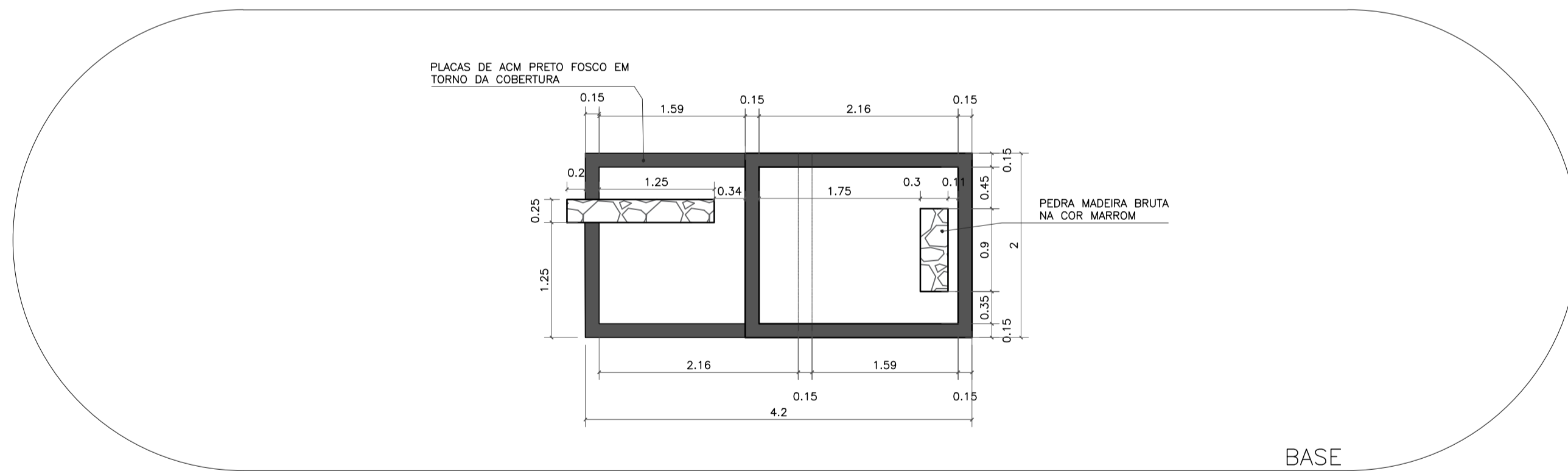

VISTA SUPERIOR
ESC. 1:50

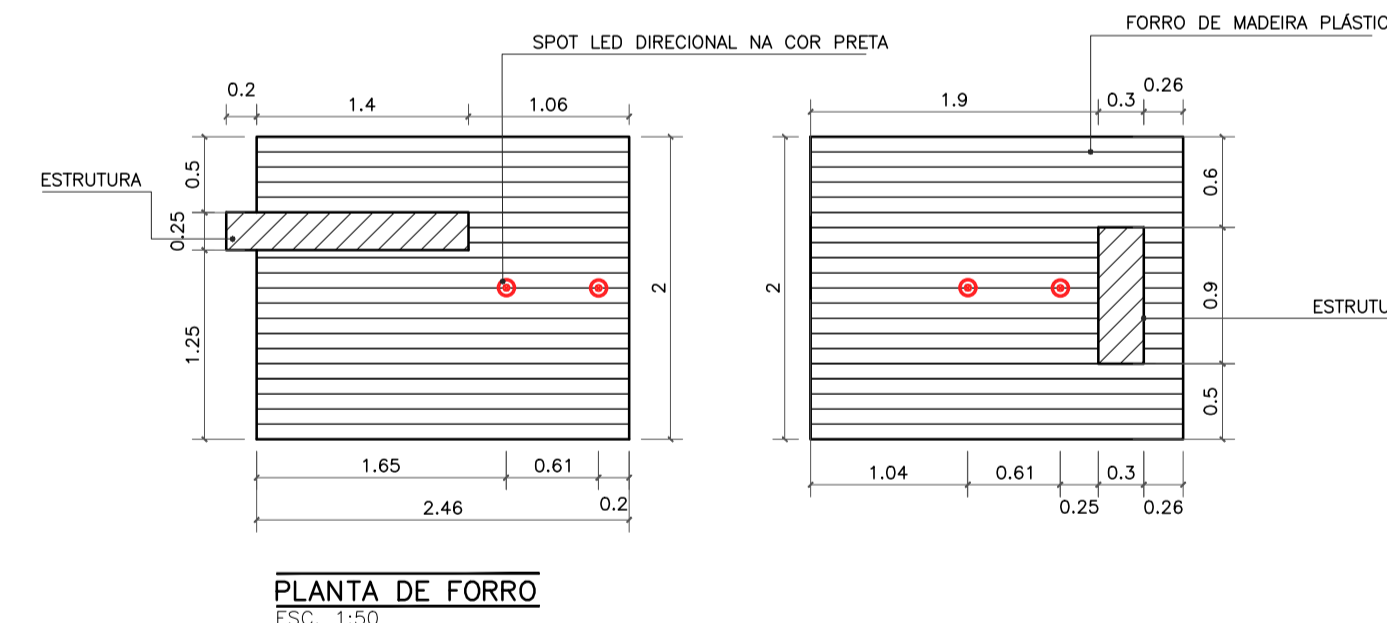

PLANTA DE FORRO
ESC. 1:50

- OBSERVAÇÕES:**
- CONFERIR MEDIDAS, ABERTURAS, NIVEIS E PRUMOS NO LOCAL;
 - COTAS EM METROS;
 - MEDIDAS EM COTA PREVALECEM SOBRE O DESENHO.
 - NA INVIABILIDADE DE EXECUÇÃO DO FORRO EM MADEIRA ECOLÓGICA, PODE-SE CONSIDERAR FORRO EM PVC AMADEIRADO, SENDO SUBMETIDO À APROVAÇÃO DA FISCALIZAÇÃO;
 - NA INVIABILIDADE DE EXECUÇÃO DO RIPADO EM MADEIRA ECOLÓGICA, PODE-SE CONSIDERAR RIPAS EM MASSARANDUBA 2x10cm, COM VERNIZ TIPO COPAL BRILHANTE E IMPERMEABILIZANTE E IMPERMEABILIZANTE INCOLOR;
 - AS SUBSTITUIÇÕES ESTÃO À CARGO DE APROVAÇÃO JUNTO À EQUIPE DE FISCALIZAÇÃO E TÉCNICOS.

Projeto de Construção do Trevo do Ponto de Ônibus de acesso à Ponte de Ferro.

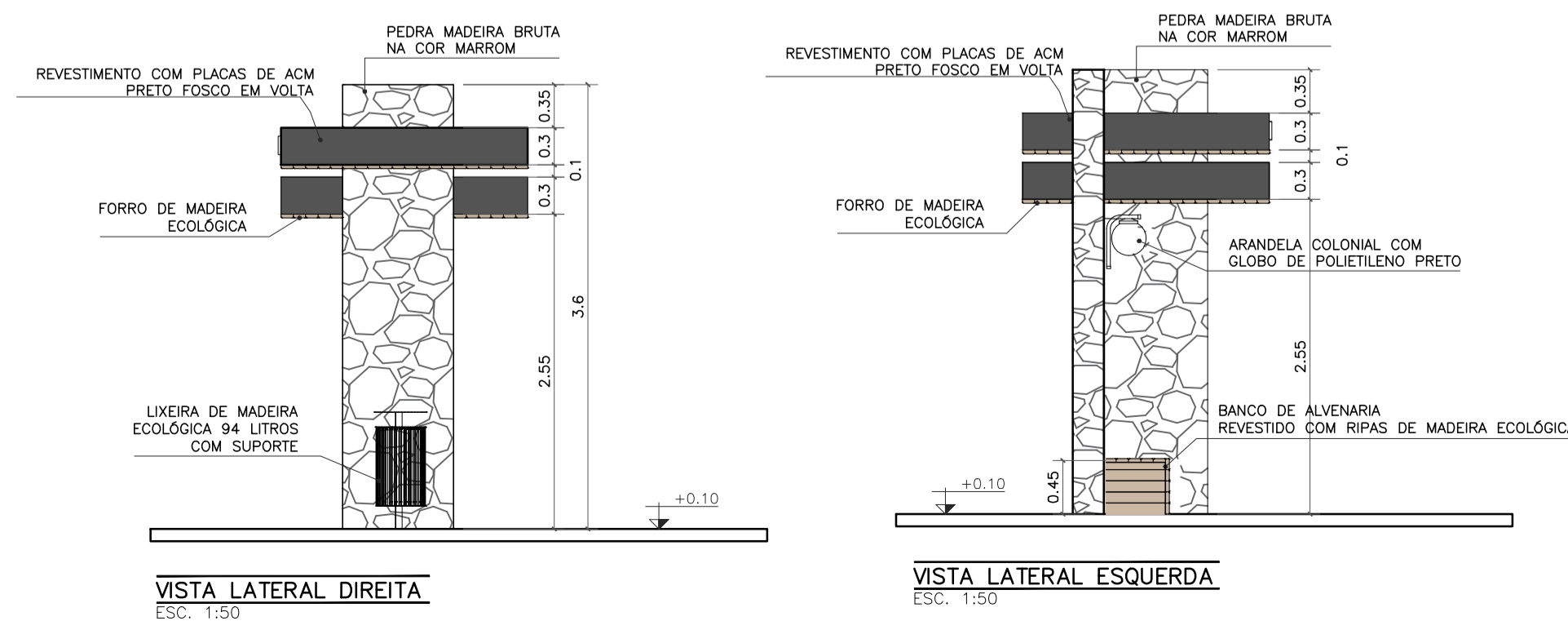

VISTA LATERAL DIREITA
ESC. 1:50

VISTA LATERAL ESQUERDA
ESC. 1:50

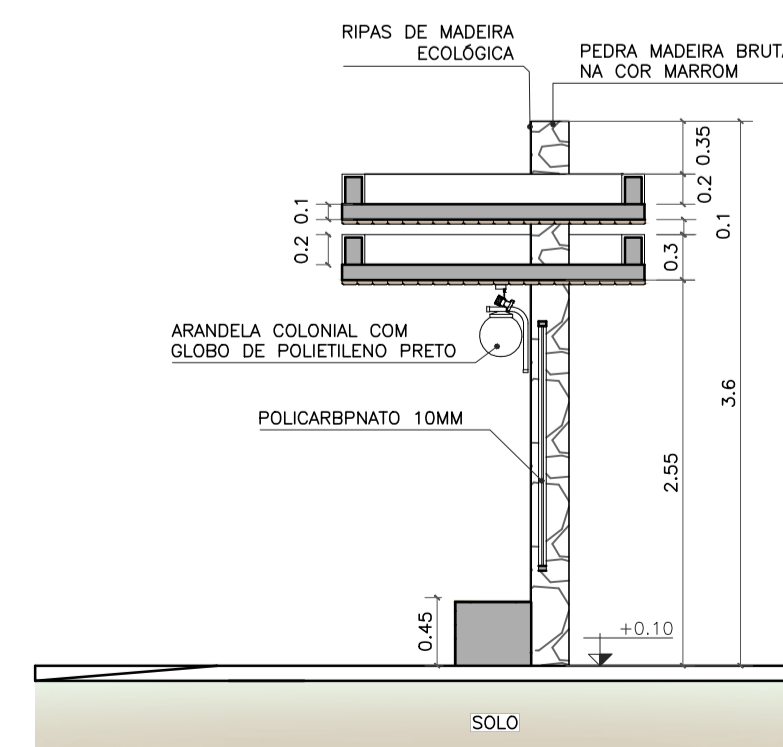

CORTE AA
ESC. 1:50



SECRETARIA MUNICIPAL DE PROJETOS E URBANISMO

SECRETARIA MUNICIPAL DE PROJETOS E URBANISMO

VISTOS

MARIA RAFAELLA RIBEIRO DE ALMEIDA:119101177-14
Assinado de forma digital por MARIA RAFAELLA RIBEIRO DE ALMEIDA:119101177-14
Dados: 2025.10.14 14:46:59 -03'00'

00	09/2025	EMIÇÃO INICIAL	Maria R. R. Almeida
Revisão	Data	Descrição	Responsável

CIDADES GOV RJ

GOVERNO DO ESTADO DO RIO DE JANEIRO
SECRETARIA DE ESTADO DAS CIDADES
SUBSECRETARIA DE PROJETOS DE ENGENHARIA
PROGRAMA GOVERNO PRESENTE NAS CIDADES

Projeto: PROJETO BÁSICO PARA ABRIGOS PARADA DE ÔNIBUS NO MUNICÍPIO DE CARDOSO MOREIRA/RJ
Nº Processo:

Título: Implantação/Vistas/Planta técnica e Planta de forro	Disciplina: URBANISMO	Etapa: BÁSICO
Logomarca Empresa: Responsável Técnico SECID: LUCAS DUARTE DE SOUZA	CREA/CAU: CAU A140420-2	Nº Prancha: 02/02
Autor do Projeto: MARIA RAFAELLA R. DE ALMEIDA	CREA/CAU: CAU A247767-0	Escala: INDICADA
Assinatura: MARIA RAFAELLA R. DE ALMEIDA	Data: 30/09/2025	

VISTOS

Documento assinado digitalmente
LUCAS DUARTE DE SOUZA
Data: 15/10/2025 16:09:23-0300
Verifique em https://validar.jf.gov.br

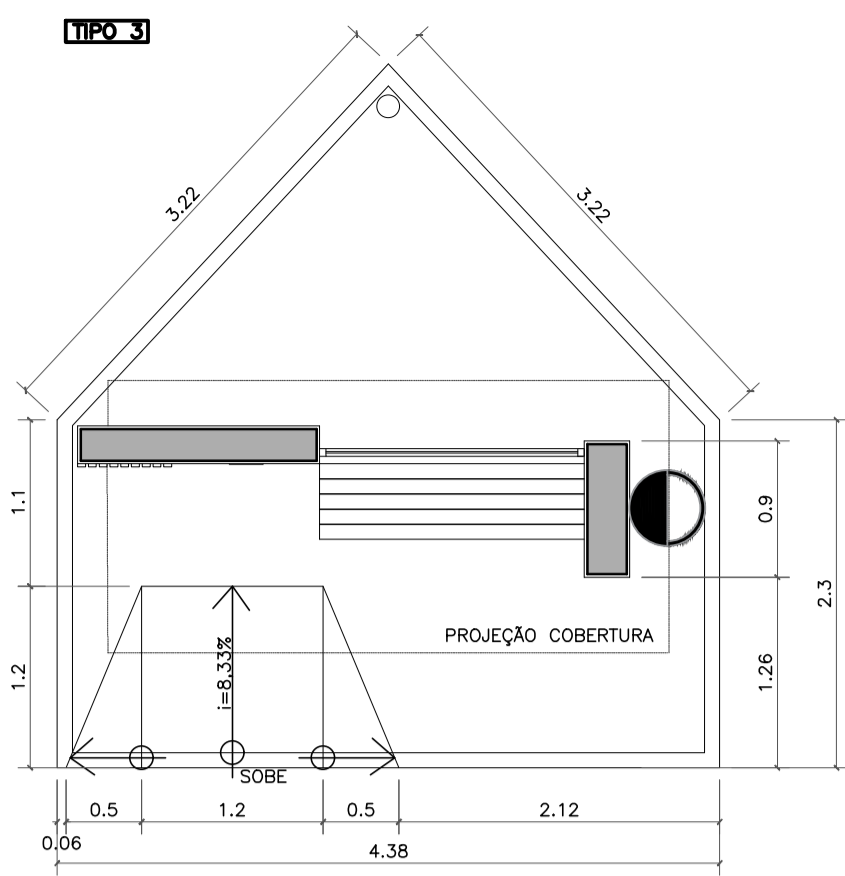

NOME: JOSÉ VENANCIO
 DEMOLIÇÃO PONTO ANTIGO / CONSTRUÇÃO NOVA
 REFERÊNCIA: ENTRADA VILA PINHEIRO - SÃO JOAQUIM

IMPLANTAÇÃO
 ESC. 1:50

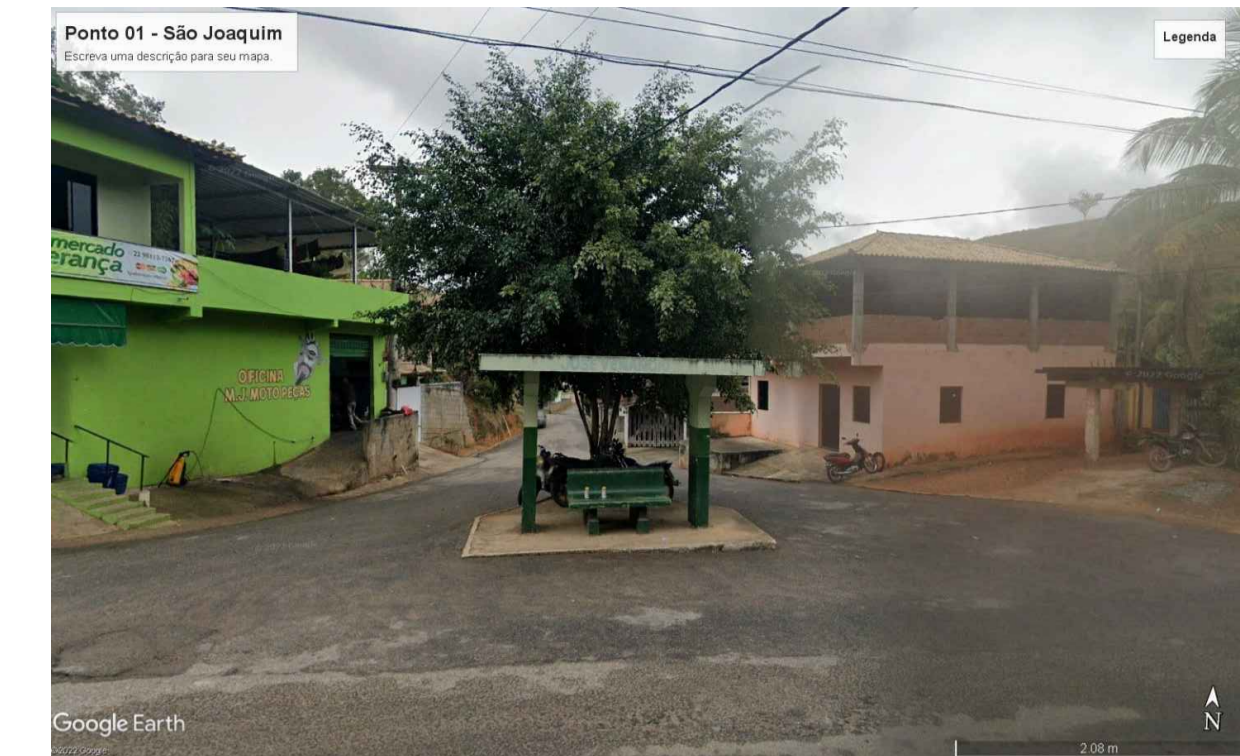

LOCALIZAÇÃO: 21°29'20.25"S 41°30'22.17"O

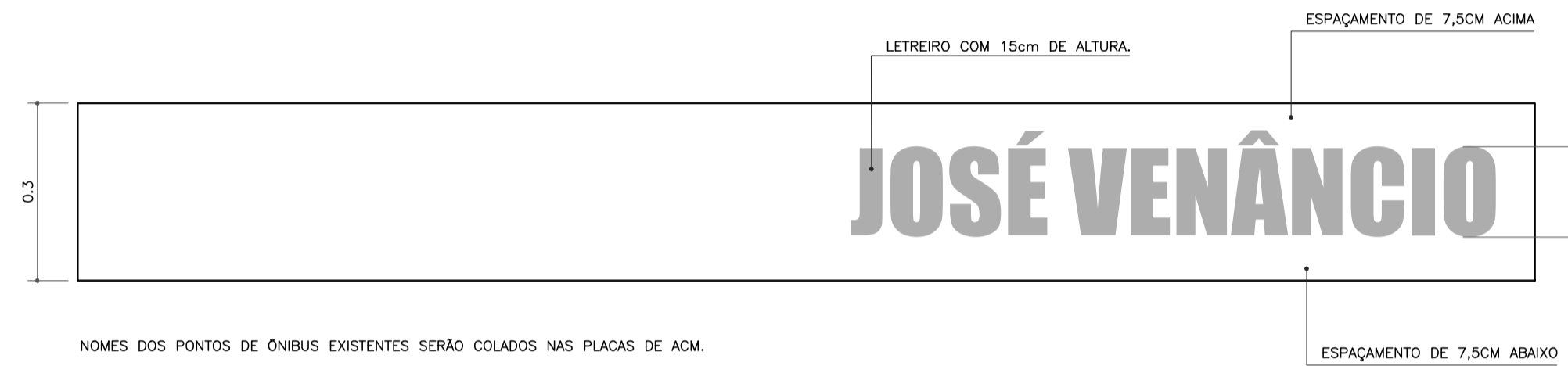

NOMES DOS PONTOS DE ÔNIBUS EXISTENTES SERÃO COLADOS NAS PLACAS DE ACM.

DETALHE LETREIRO
 ESC. 1:10

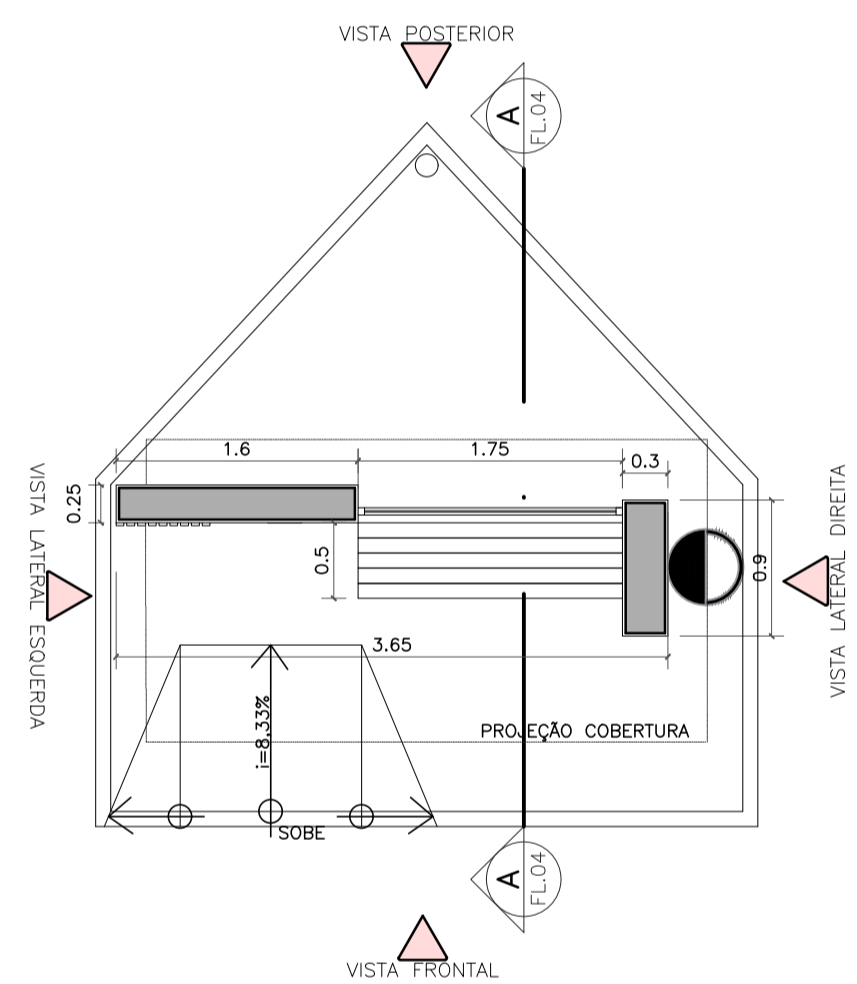

PLANTA BAIXA TÉCNICA
 ESC. 1:50

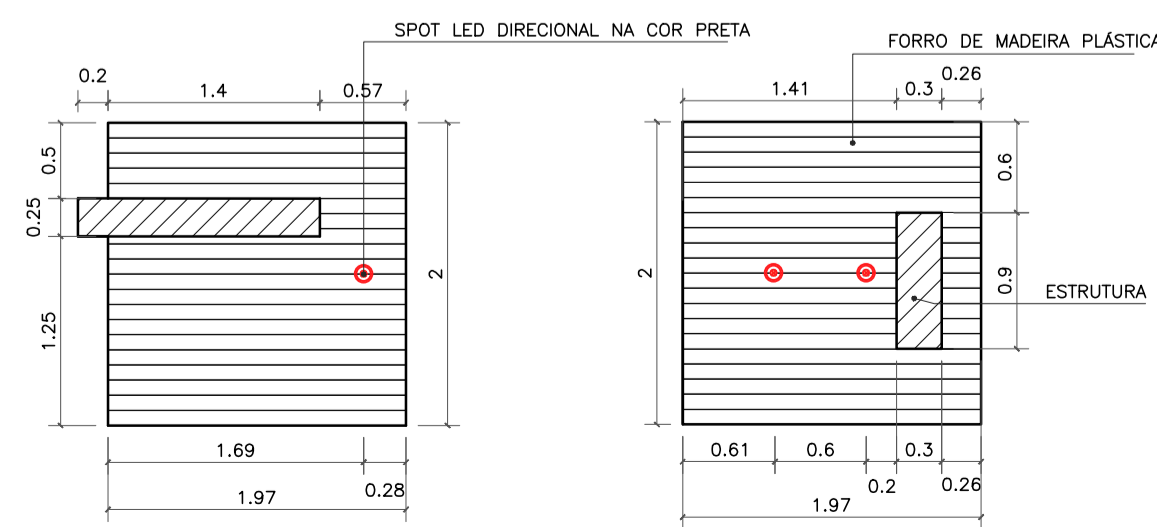
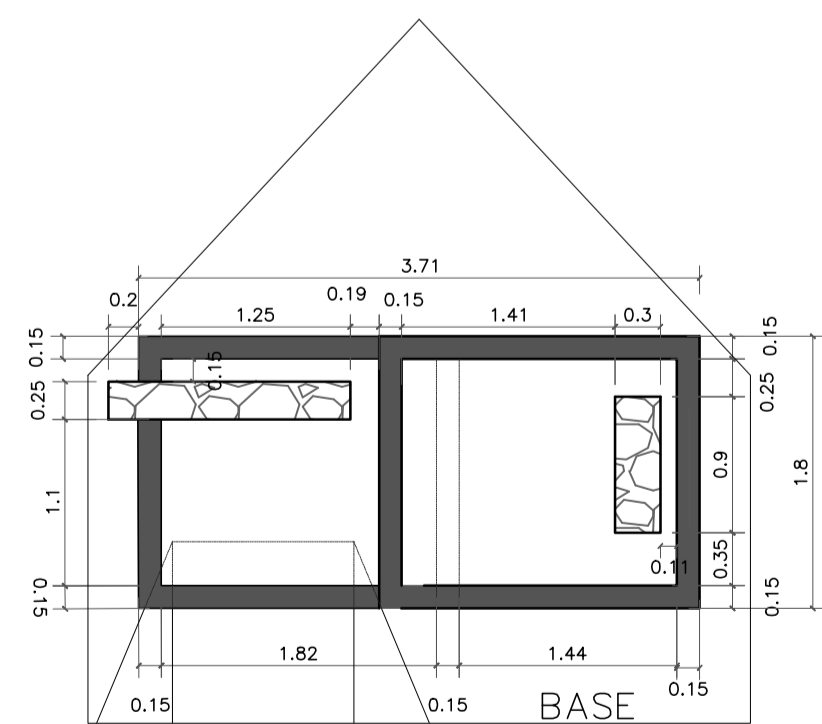

PLANTA DE FORRO
 ESC. 1:50

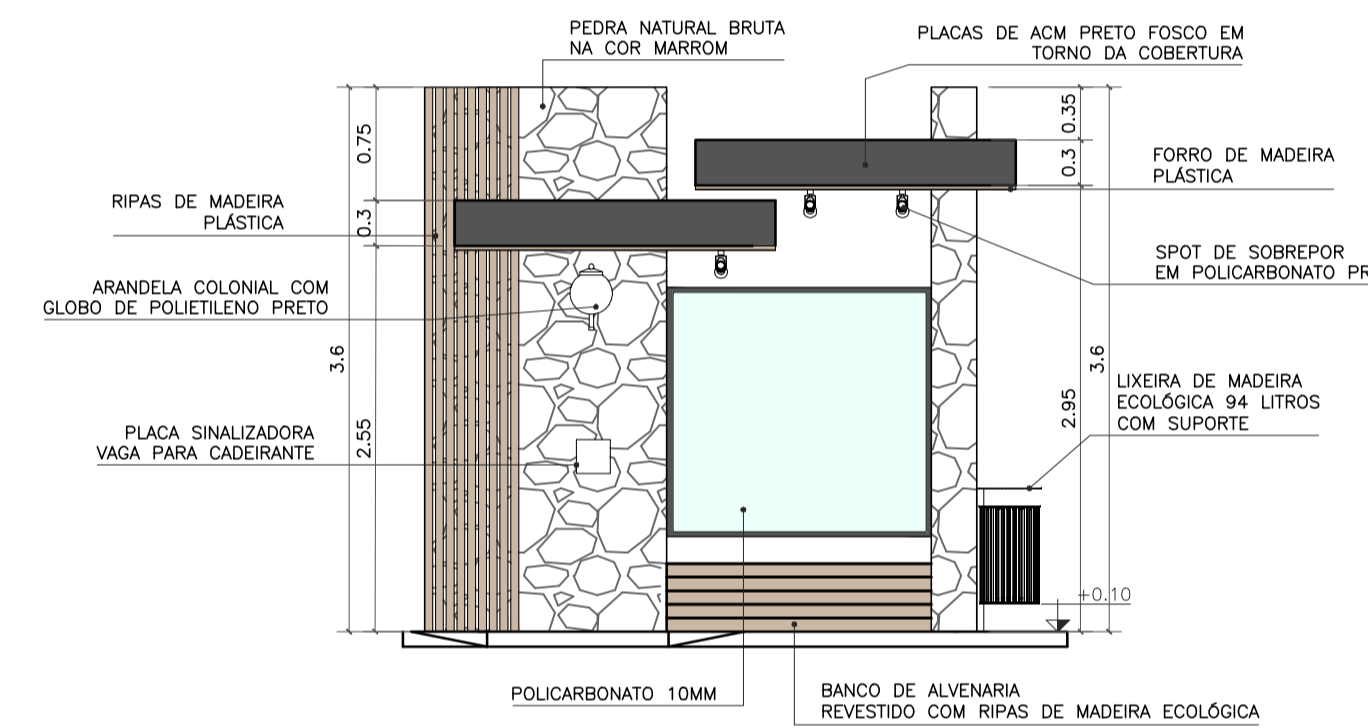

VISTA FRONTAL
 ESC. 1:50

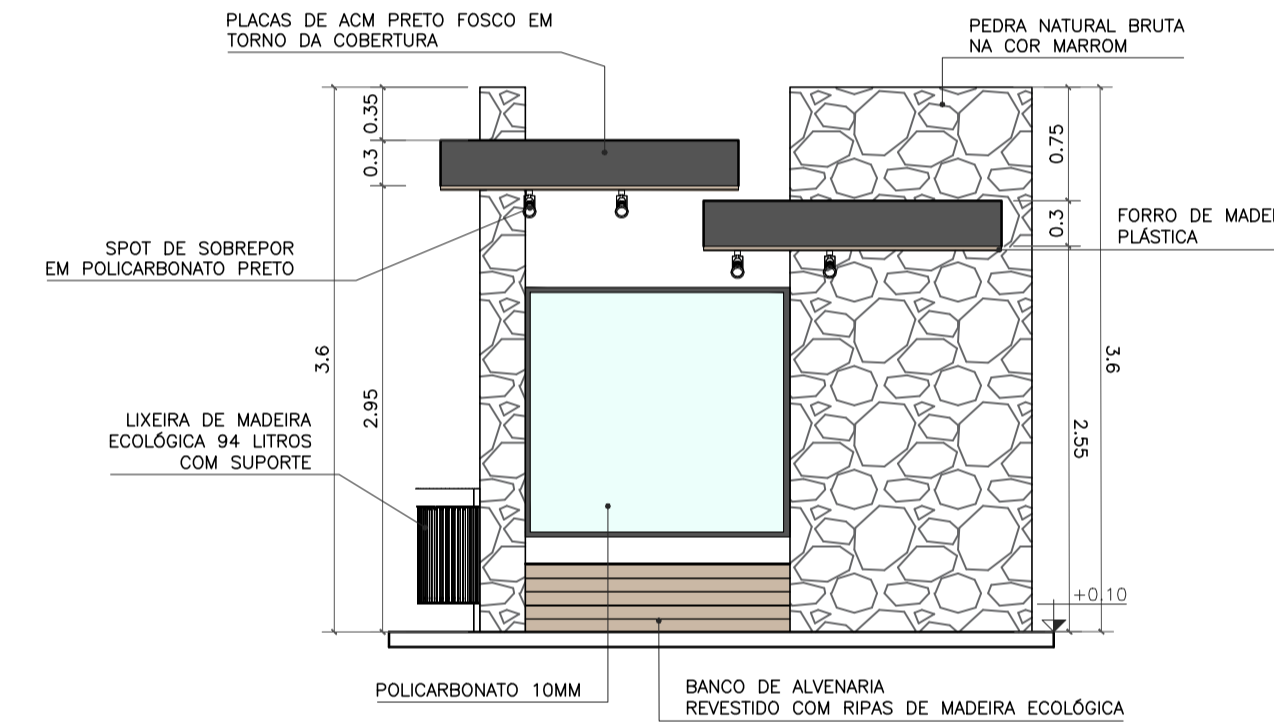

VISTA POSTERIOR
 ESC. 1:50

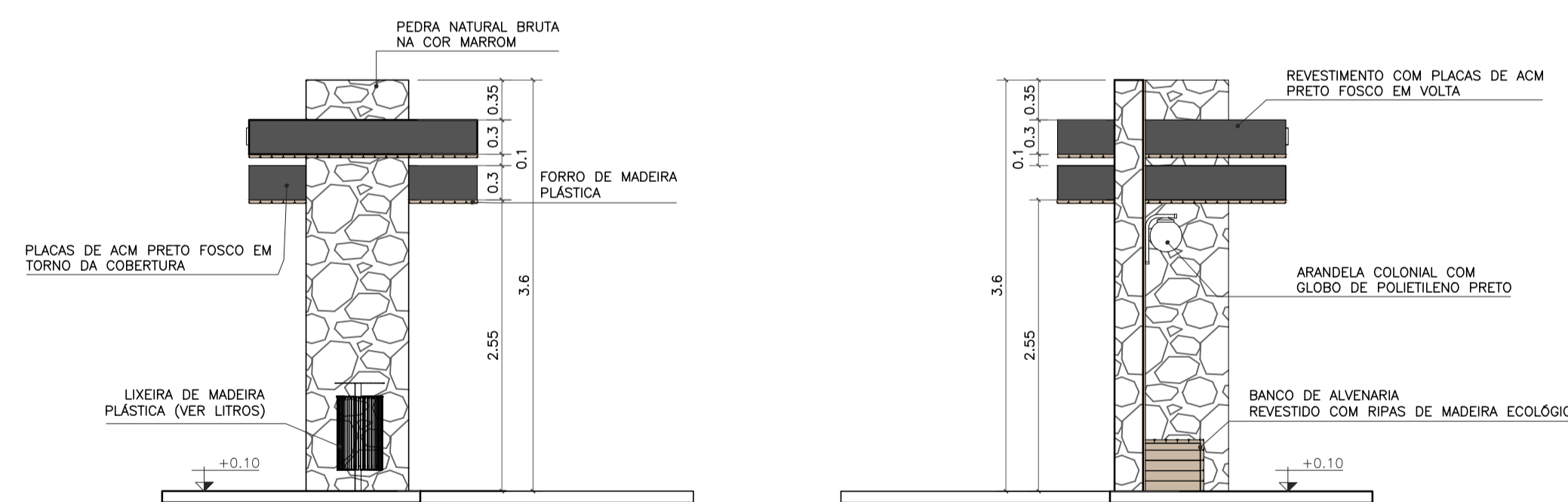

VISTA LATERAL ESQUERDA
 ESC. 1:50

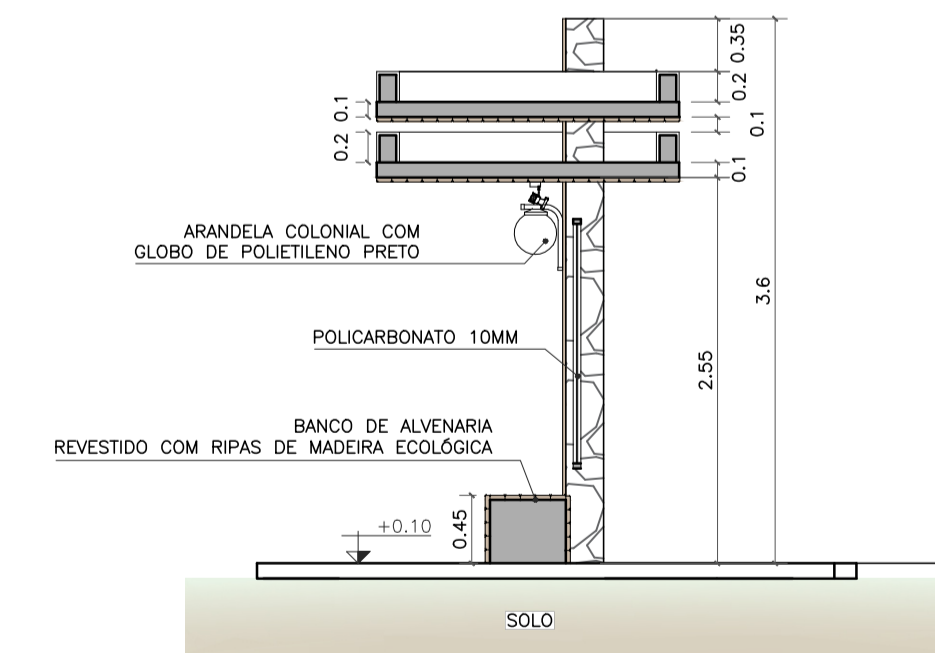

CORTE AA
 ESC. 1:50



Imagem de referência: Lixeira de madeira ecológica 94 litros com suporte
 Imagem de referência: Arandela colonial com globo de polietileno preto
 Imagem de referência: Spot de sobrepor em policarbonato preto

- OBSERVAÇÕES:**
- CONFERIR MEDIDAS, ABERTURAS, NIVEIS E PRUMOS NO LOCAL;
 - COTAS EM METROS;
 - MEDIDAS EM COTA PREVALECEM SOBRE O DESENHO.
 - NA INVIABILIDADE DE EXECUÇÃO DO FORRO EM MADEIRA ECOLÓGICA, PODE-SE CONSIDERAR FORRO EM PVC AMADEIRADO, SENDO SUBMETIDO À APROVAÇÃO DA FISCALIZAÇÃO;
 - NA INVIABILIDADE DE EXECUÇÃO DO RIPADO EM MADEIRA ECOLÓGICA, PODE-SE CONSIDERAR RIPAS EM MASSARANDUBA 2x10cm, COM VERNIZ TIPO COPAL BRILHANTE E VERNIZ IMUNIZANTE E IMPERMEABILIZANTE INCOLOR;
 - AS SUBSTITUIÇÕES ESTÃO À CARGO DE APROVAÇÃO JUNTO À EQUIPE DE FISCALIZAÇÃO E TÉCNICOS.

Projeto de Construção do Ponto de Ônibus, Localizado na entrada de Vila Pinheiro (Trevó), Distrito de São Joaquim, Cardoso Moreira - RJ.

VISTOS MARIA RAFAELLA RIBEIRO DE ALMEIDA:11910117714 Assinado de forma digital por MARIA RAFAELLA RIBEIRO DE ALMEIDA:11910117714 Dados: 2025.10.14 14:44:59 -03'00'			
00	09/2025	EMIÇÃO INICIAL	Maria R. R. Almeida
Revisão	Data	Descrição	Responsável
		GOVERNO DO ESTADO DO RIO DE JANEIRO SECRETARIA DE ESTADO DAS CIDADES SUBSECRETARIA DE PROJETOS DE ENGENHARIA PROGRAMA GOVERNO PRESENTE NAS CIDADES	
Projeto: PROJETO BÁSICO PARA ABRIGOS PARADA DE ÔNIBUS NO MUNICÍPIO DE CARDOSO MOREIRA/RJ		Nº Processo:	
Título: Implantação/Vistas/Painta técnica e Planta de forro		Disciplina: URBANISMO	
Logomarca Empresa:		Etapa: BÁSICO	
Responsável Técnico SECID: LUCAS DUARTE DE SOUZA		CREA/CAU: CAU A140420-2	
Autor do Projeto: MARIA RAFAELLA R. DE ALMEIDA		Nº Prancha: 01/11	
Assinatura: MARIA RAFAELLA R. DE ALMEIDA		Escala: INDICADA	
Data: 30/09/2025			
VISTOS Documento assinado digitalmente por LUCAS DUARTE DE SOUZA Data: 10/10/2025 13:50:45 0300 Verifique em https://validar.j5.gov.br			

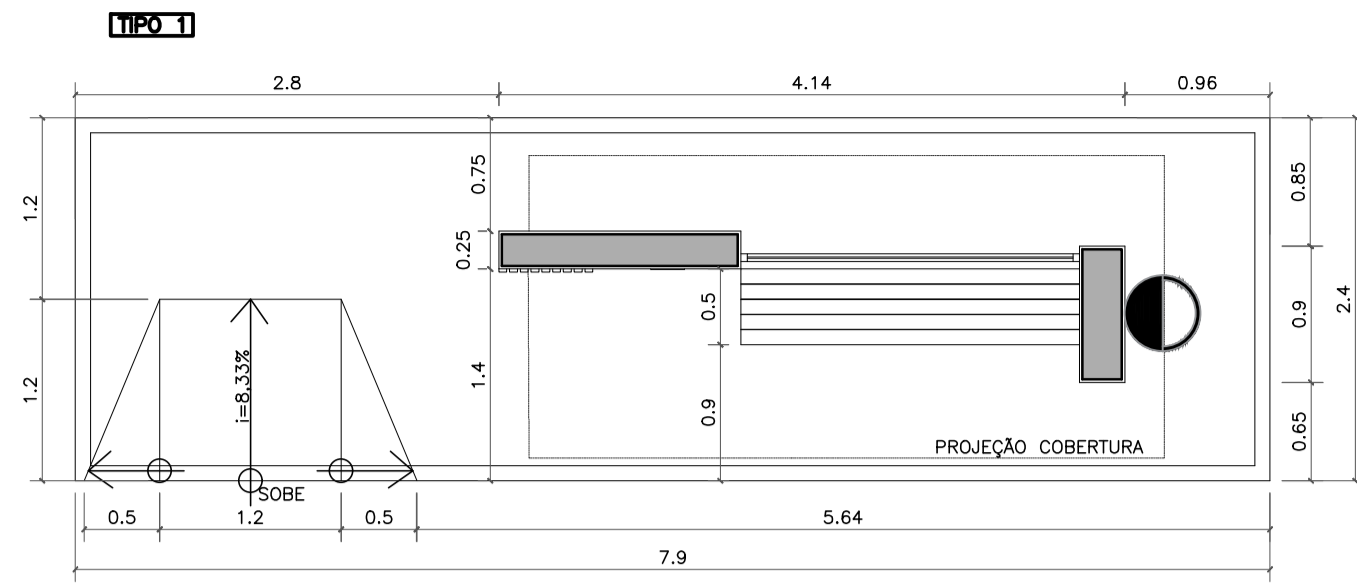

NOME: SIDESMUNDO ALEIXO
 DEMOLIÇÃO PONTO ANTIGO / CONSTRUÇÃO NOVA
 REFERÊNCIA: ENTRADA DE TERREIRO DE PEDRA – SÃO JOAQUIM

IMPLANTAÇÃO
 ESC. 1:150



LOCALIZAÇÃO: 21°29'13.15"S 41°29'47.63"O

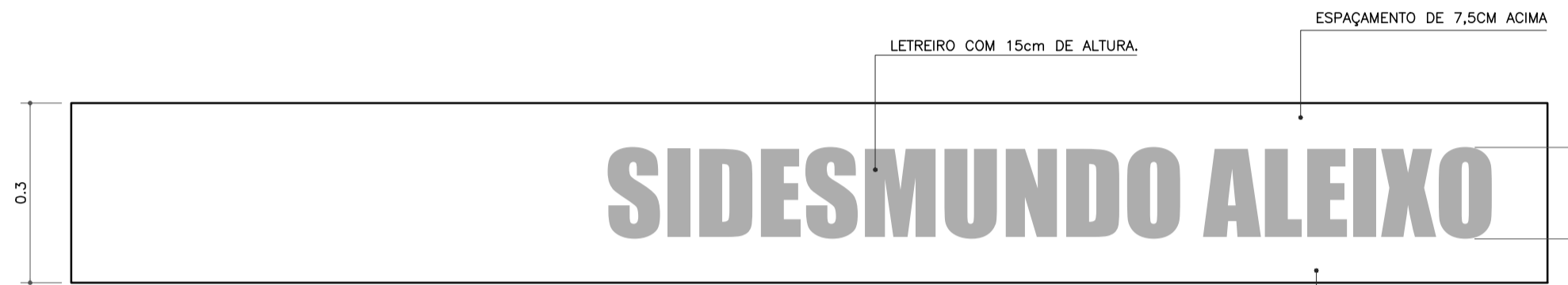

NOMES DOS PONTOS DE ÔNIBUS EXISTENTES SERÃO COLADOS NAS PLACAS DE ACM.

DETALHE LETREIRO
 ESC. 1:110

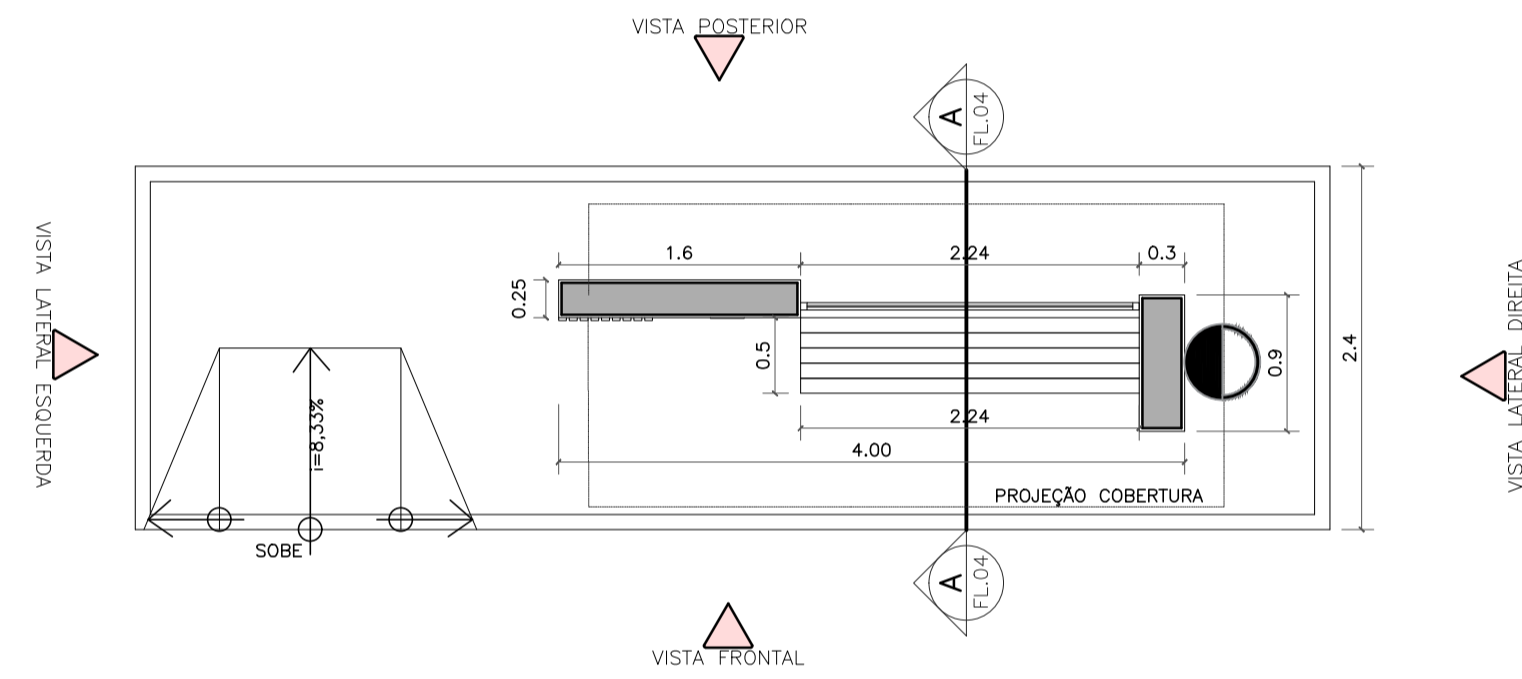

PLANTA BAIXA TÉCNICA
 ESC. 1:150

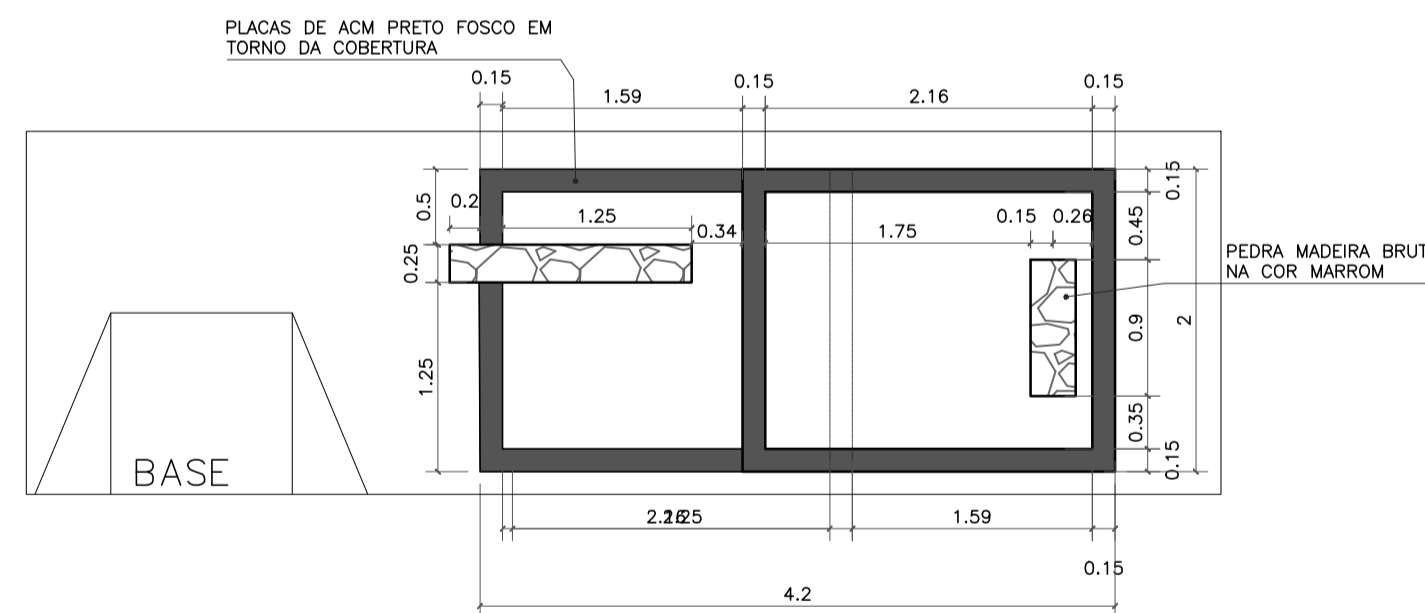

VISTA SUPERIOR
 ESC. 1:150

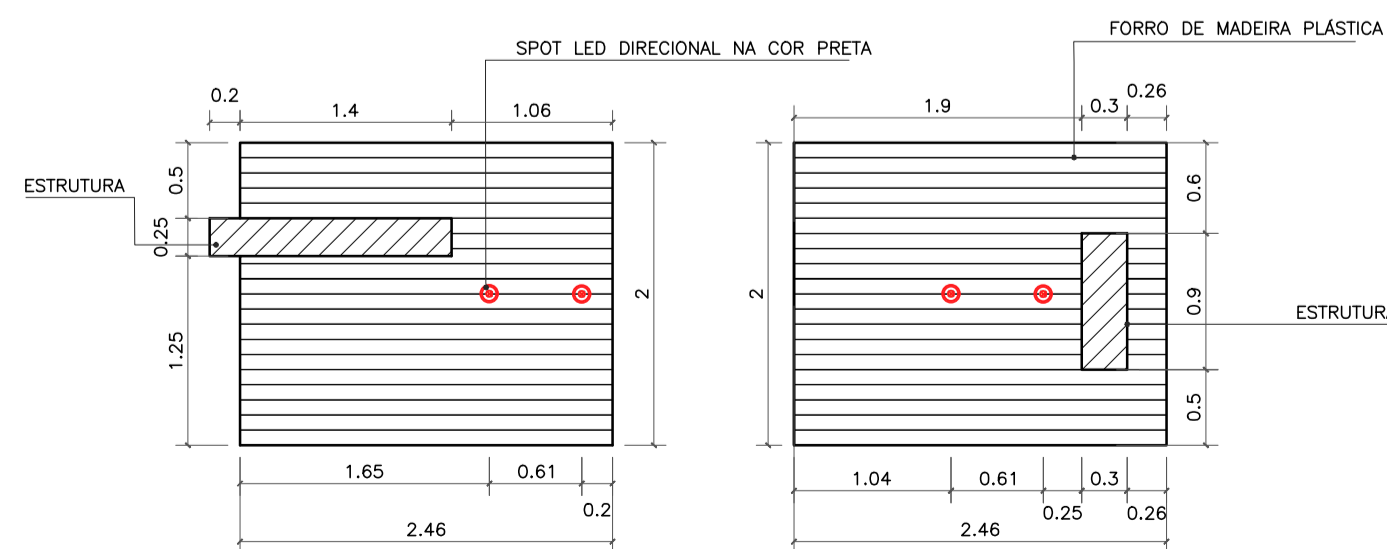

PLANTA DE FORRO
 ESC. 1:150

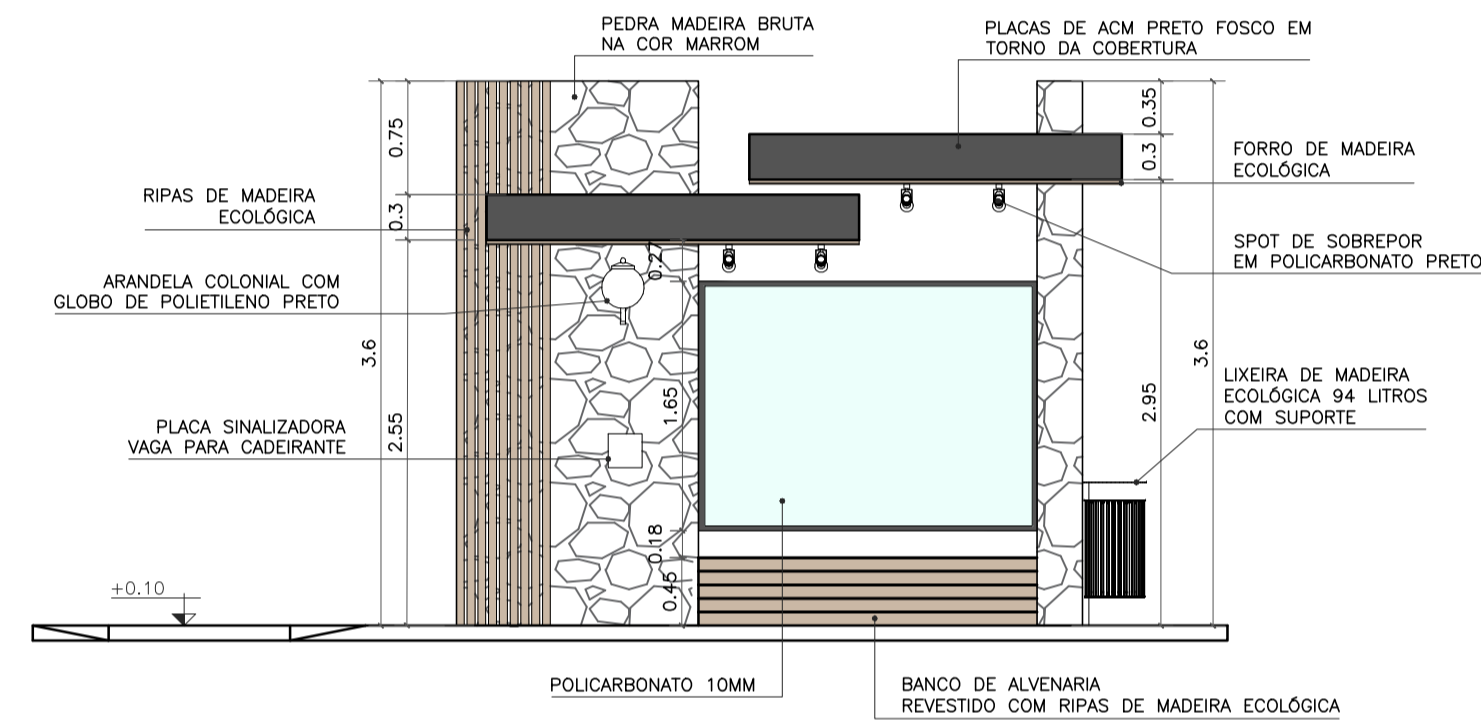

VISTA FRONTAL
 ESC. 1:150

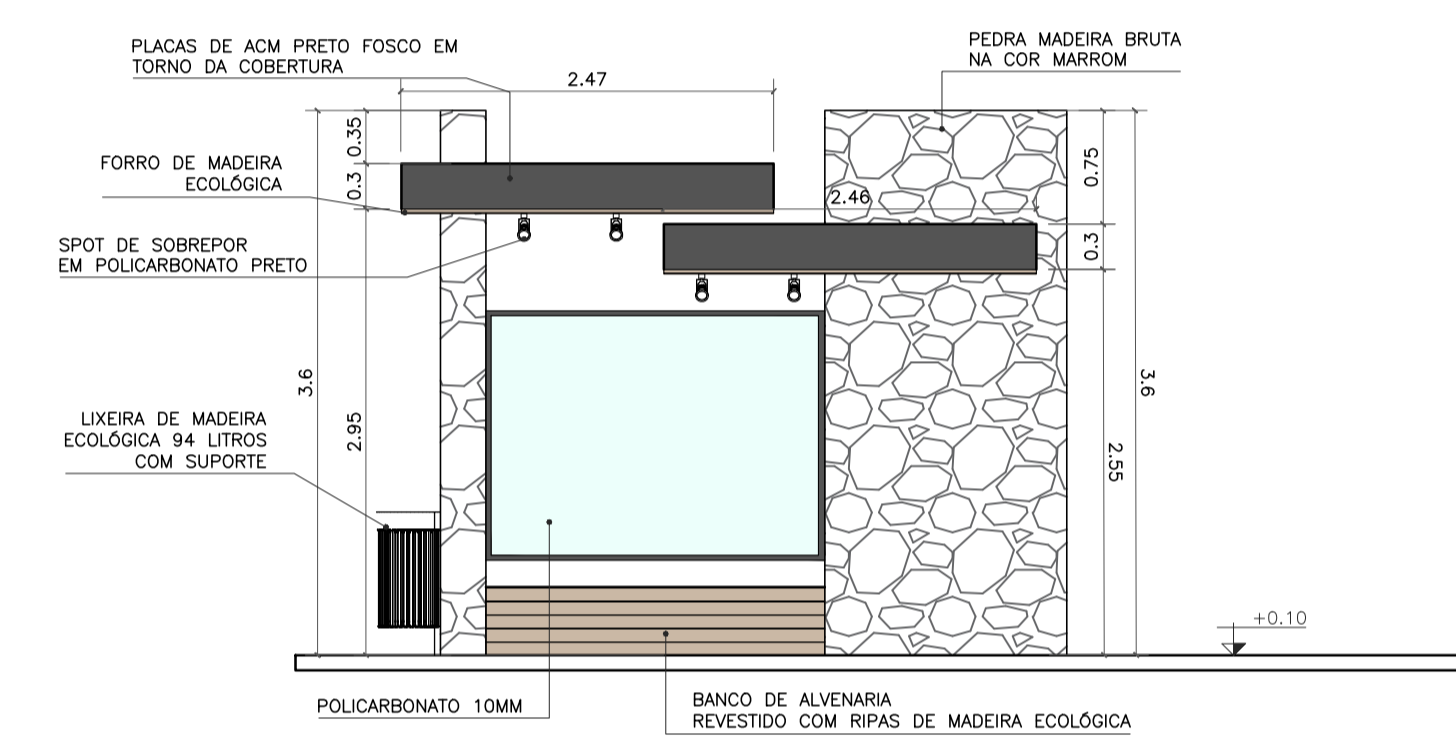

VISTA POSTERIOR
 ESC. 1:150

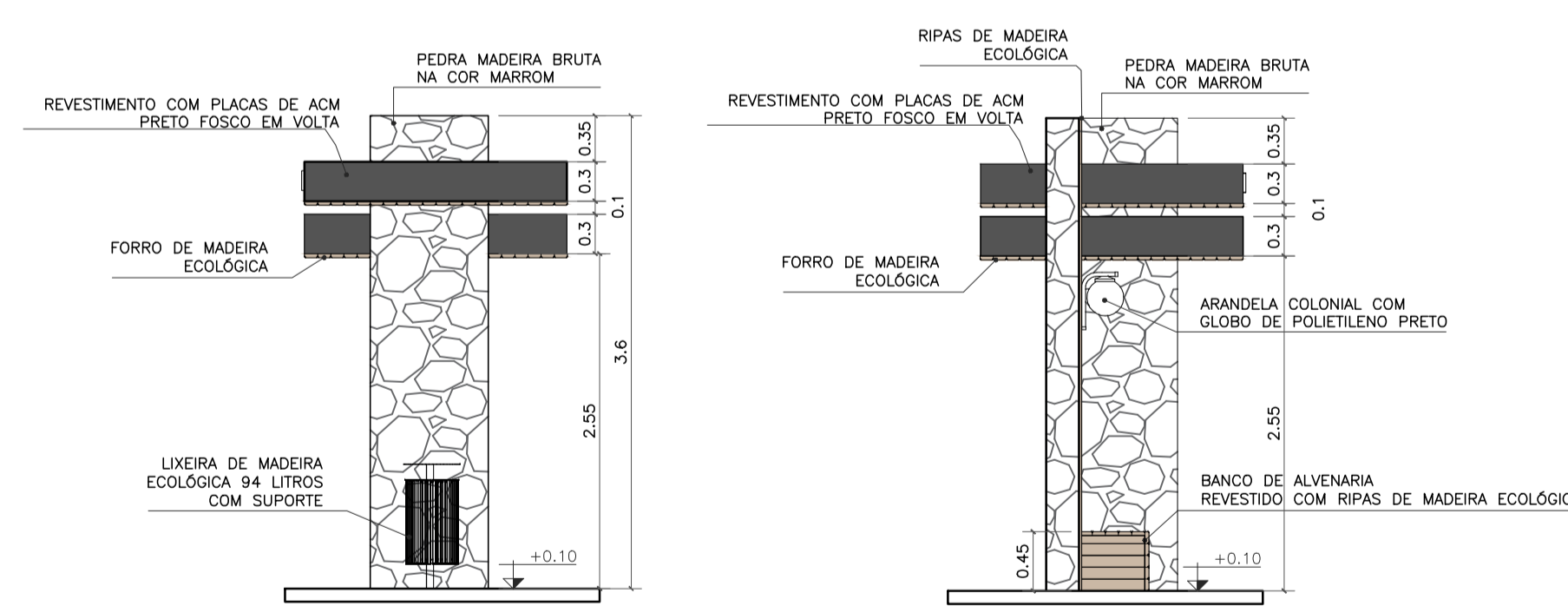

VISTA LATERAL DIREITA
 ESC. 1:150

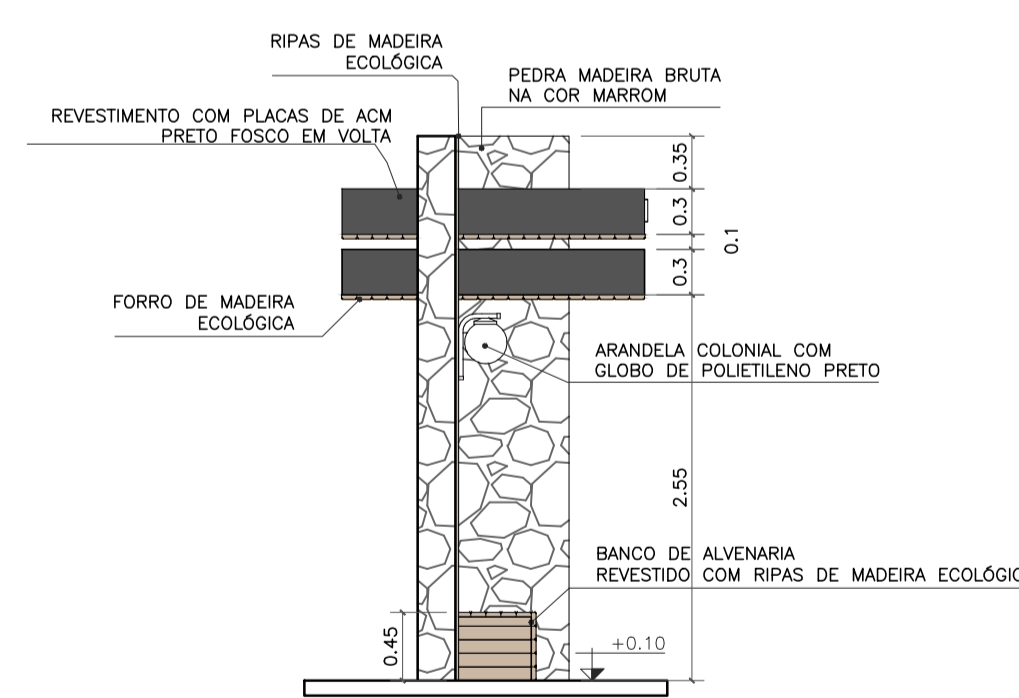

VISTA LATERAL ESQUERDA
 ESC. 1:150

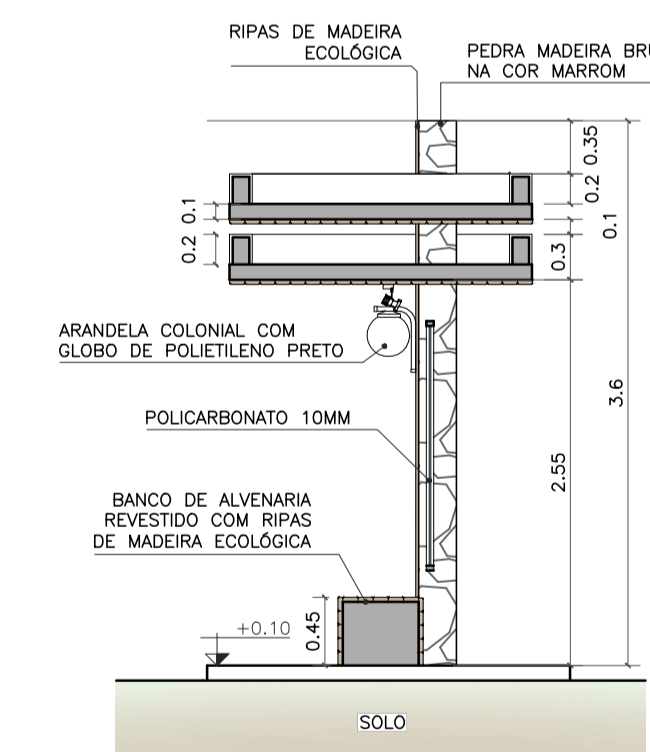

CORTE AA
 ESC. 1:150



Imagem de referência:
Lixeira de madeira ecológica 94 litros com suporte



Imagem de referência:
Arandela colonial com globo de polietileno preto



Imagem de referência:
Spot de sobrepor em policarbonato preto

- OBSERVAÇÕES:
- CONFERIR MEDIDAS, ABERTURAS, NÍVEIS E PRUMOS NO LOCAL;
 - COTAS EM METROS;
 - MEDIDAS EM COTA PREVALECEM SOBRE O DESENHO.
 - NA INVIABILIDADE DE EXECUÇÃO DO FORRO EM MADEIRA ECOLÓGICA, PODE-SE CONSIDERAR FORRO EM PVC AMADEIRADO, SENDO SUBMETIDO À APROVAÇÃO DA FISCALIZAÇÃO;
 - NA INVIABILIDADE DE EXECUÇÃO DO RIPADO EM MADEIRA ECOLÓGICA, PODE-SE CONSIDERAR RIPAS EM MASSARANDUBA 2x10cm, COM VERNIZ TIPO COPAL BRILHANTE E VERNIZ IMUNIZANTE E IMPERMEABILIZANTE INCOLOR;
 - AS SUBSTITUIÇÕES ESTÃO À CARGO DE APROVAÇÃO JUNTO À EQUIPE DE FISCALIZAÇÃO E TÉCNICOS.

Projeto de Construção do Ponto de Ônibus, Localizado na entrada de Terreiro de Pedra, Distrito de São Joaquim, Cardoso Moreira - RJ.

VISTOS MARIA RAFAELLA RIBEIRO DE ALMEIDA:11910117714 Assinado de forma digital por MARIA RAFAELLA RIBEIRO DE ALMEIDA:11910117714 Dados: 2025.10.14 14:51:32 -03'00'			
00	09/2025	EMISSÃO INICIAL	Maria R. R. Almeida
Revisão	Data	Descrição	Responsável
		GOVERNO DO ESTADO DO RIO DE JANEIRO SECRETARIA DE ESTADO DAS CIDADES SUBSECRETARIA DE PROJETOS DE ENGENHARIA PROGRAMA GOVERNO PRESENTE NAS CIDADES	
Projeto: PROJETO BÁSICO PARA ABRIGOS PARADA DE ÔNIBUS NO MUNICÍPIO DE CARDOSO MOREIRA/RJ		Nº Processo:	
Título: Implantação/Vistas/Painta técnica e Planta de forro		Disciplina: URBANISMO	
Logomarca Empresa: Responsável Técnico SECID: LUCAS DUARTE DE SOUZA		CREA/CAU: CAU A140420-2	
Autor do Projeto: MARIA RAFAELLA R. DE ALMEIDA		CREA/CAU: CAU A247767-0	
Assinatura: MARIA RAFAELLA R. DE ALMEIDA		Escala: INDICADA	
Assinatura: MARIA RAFAELLA R. DE ALMEIDA		Data: 30/09/2025	
VISTOS			

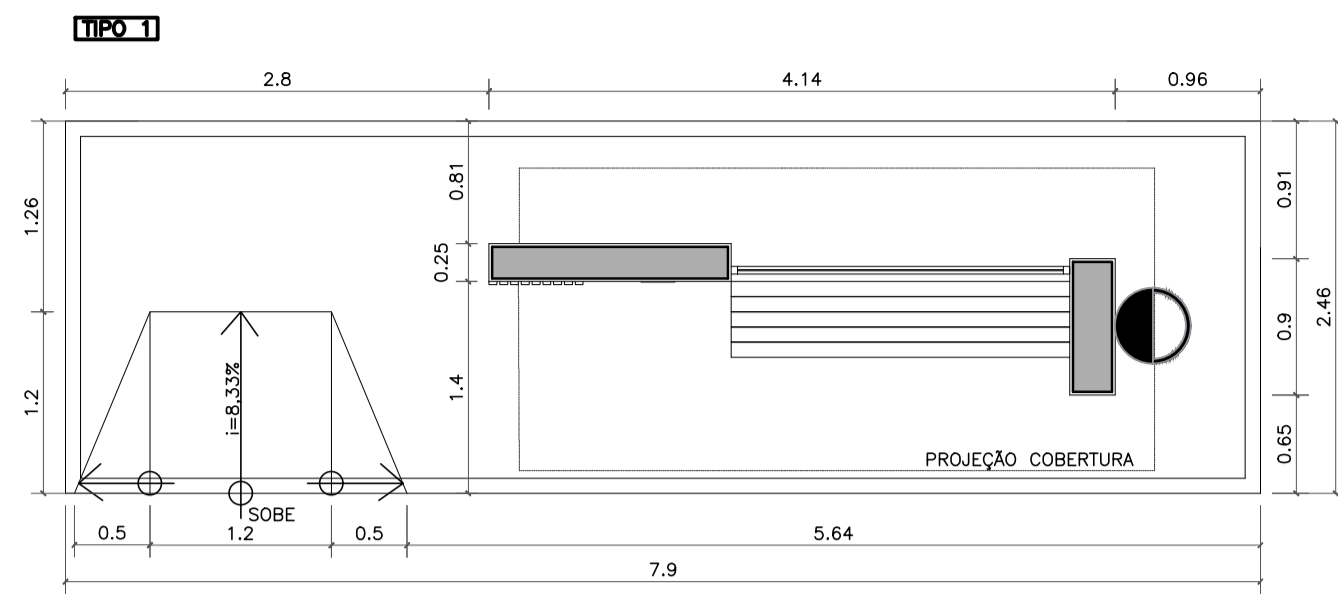

NOME: JOVELINO CÂNDIDO FLORINDO
 DEMOLIÇÃO PONTO ANTIGO / CONSTRUÇÃO NOVA
 REFERÊNCIA: EM FRENTE A IGREJA BATISTA EM PALESTINA

IMPLANTAÇÃO
 ESC. 1:50



LOCALIZAÇÃO: 21°32'39.32"S 41°35'9.15"O



NOMES DOS PONTOS DE ÔNIBUS EXISTENTES SERÃO COLADOS NAS PLACAS DE ACM.

DETALHE LETREIRO
 ESC. 1:10

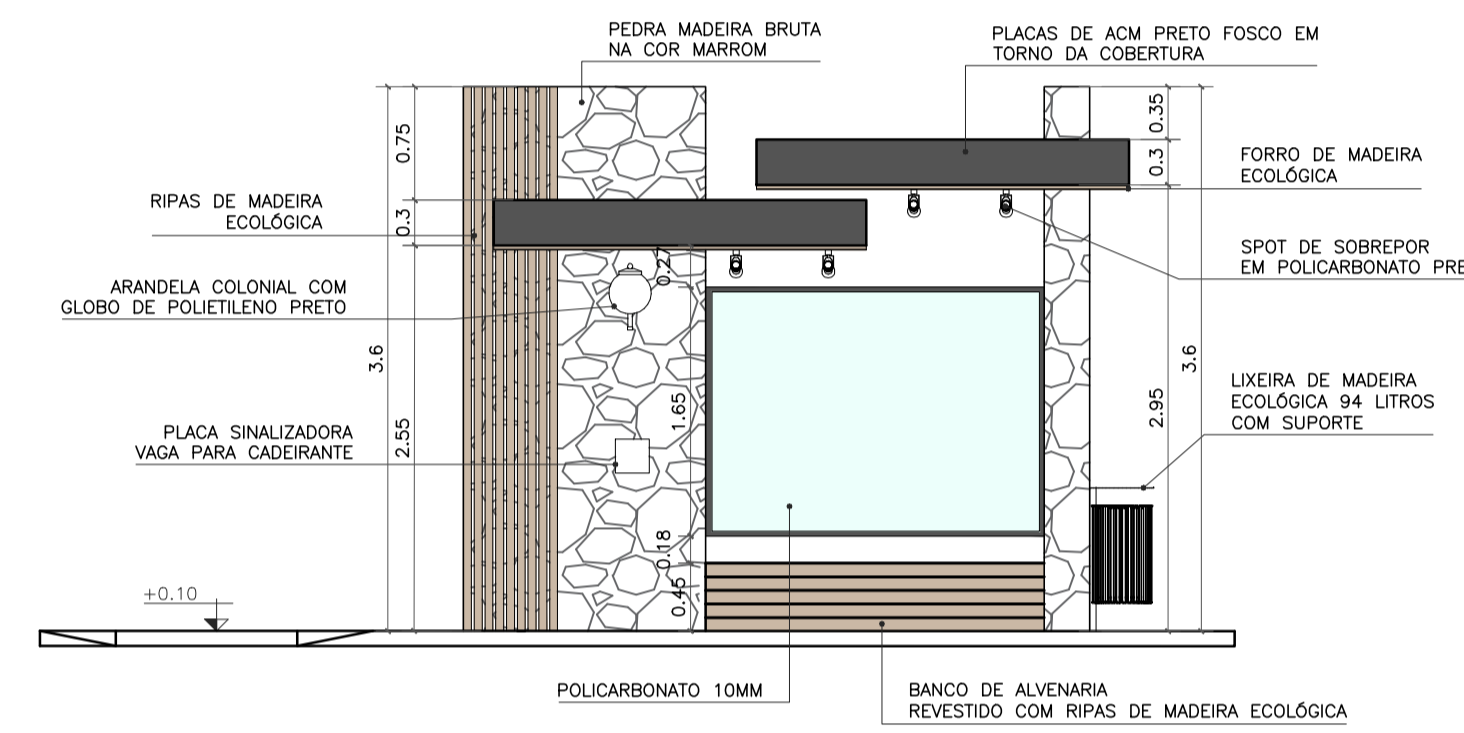

VISTA FRONTAL
 ESC. 1:50

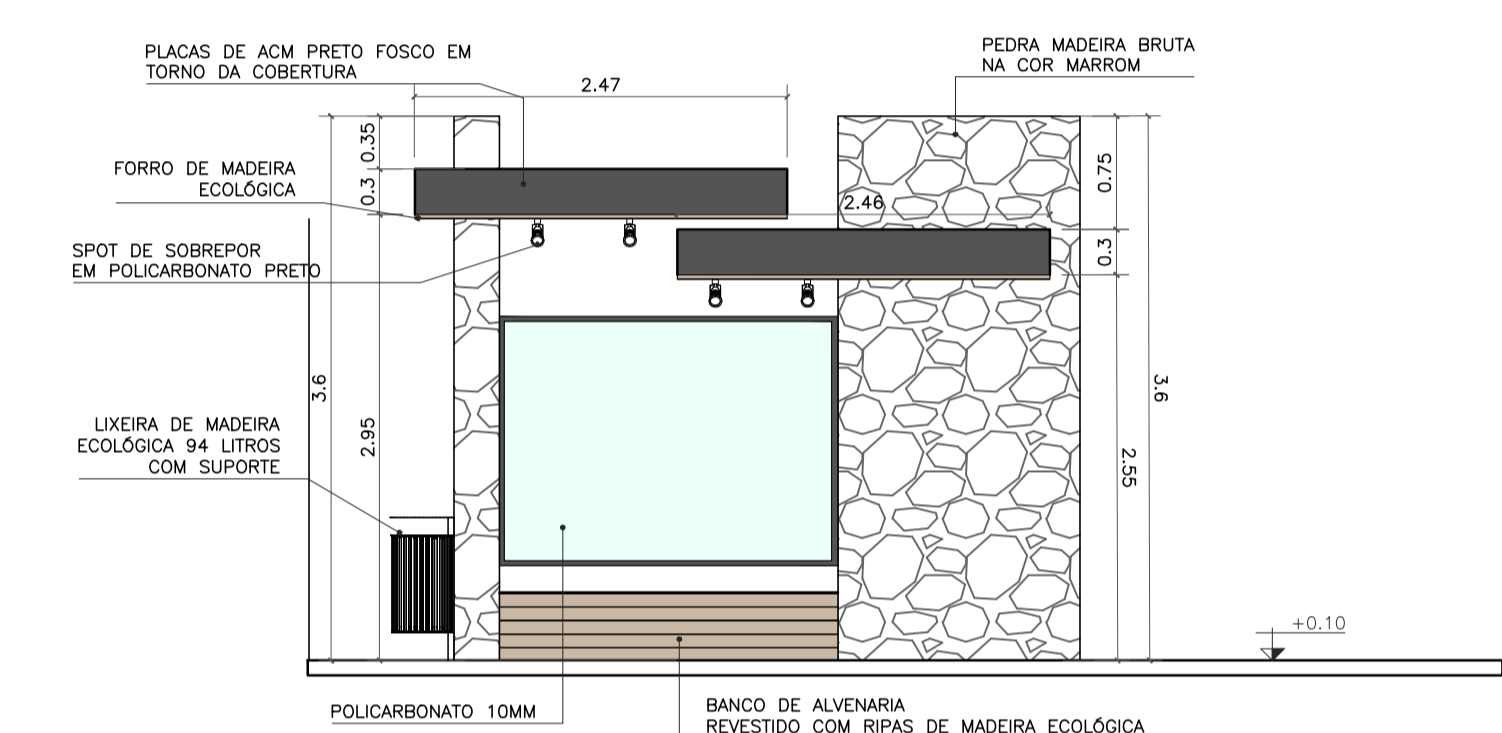

VISTA POSTERIOR
 ESC. 1:50

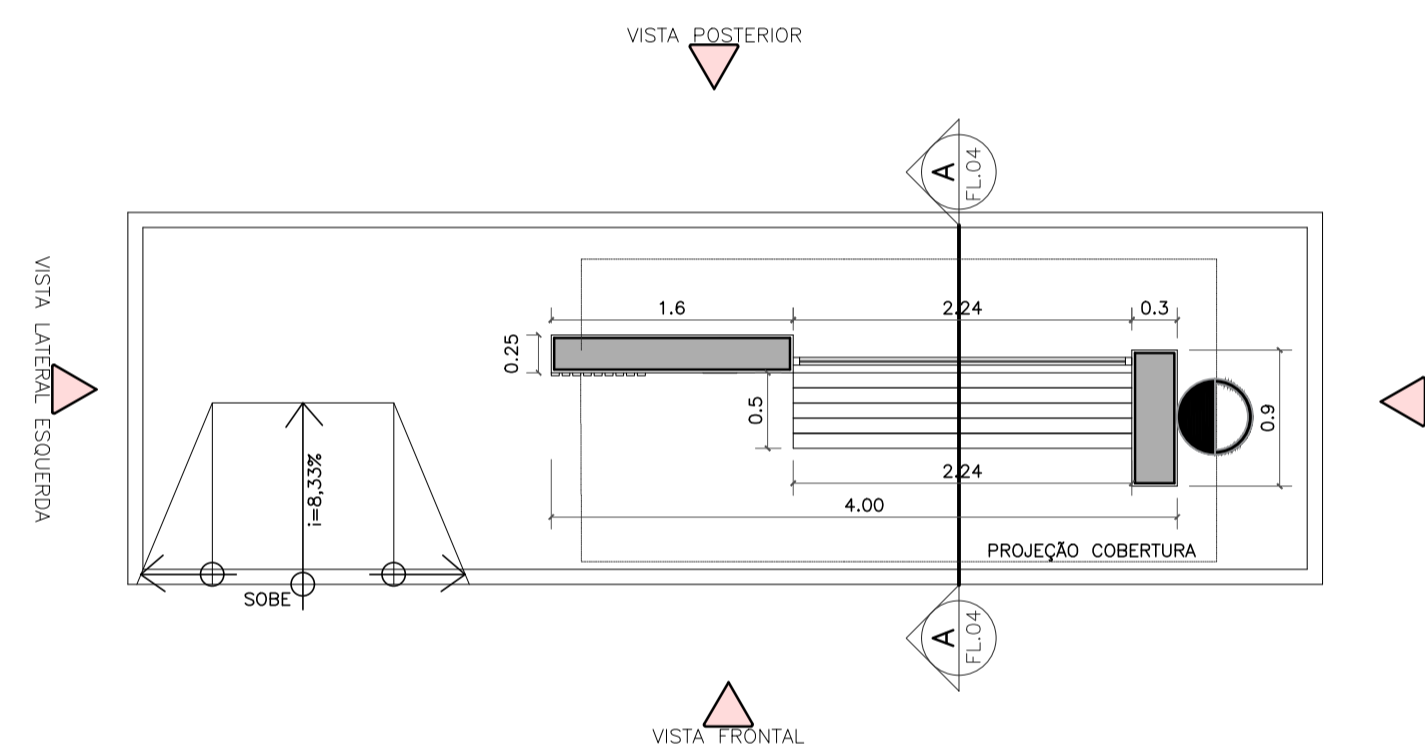

PLANTA BAIXA TÉCNICA
 ESC. 1:50

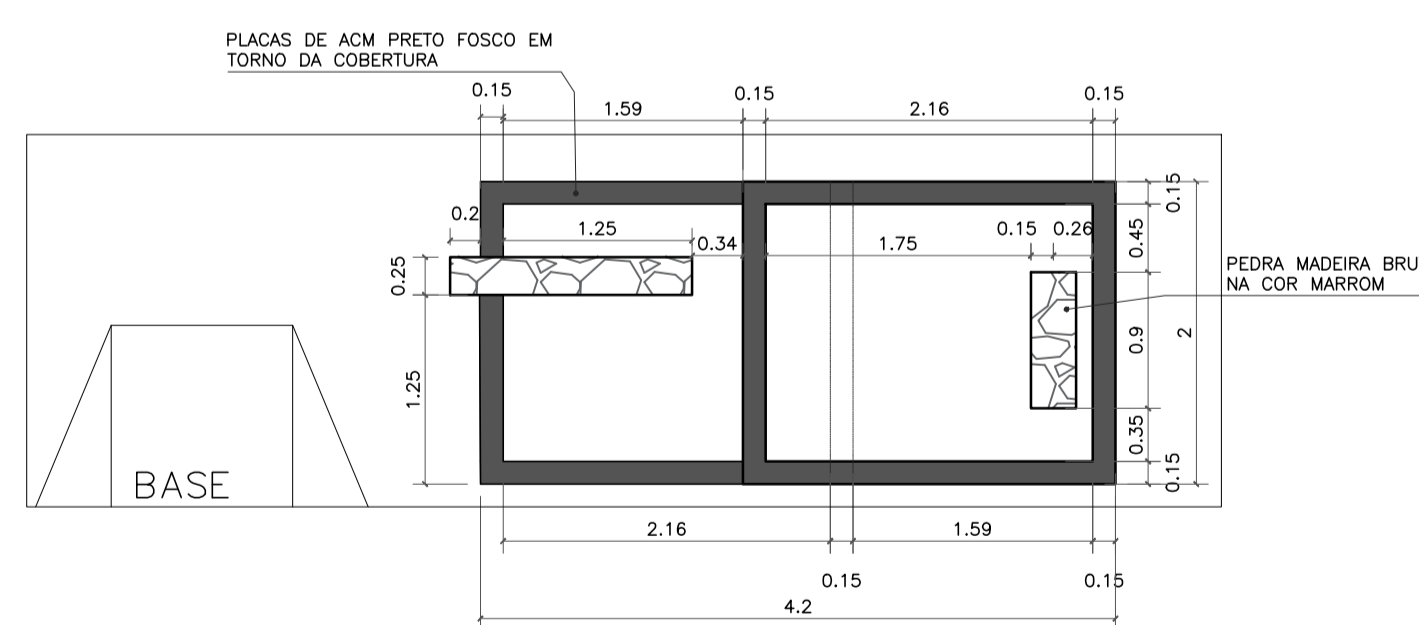

VISTA SUPERIOR
 ESC. 1:50

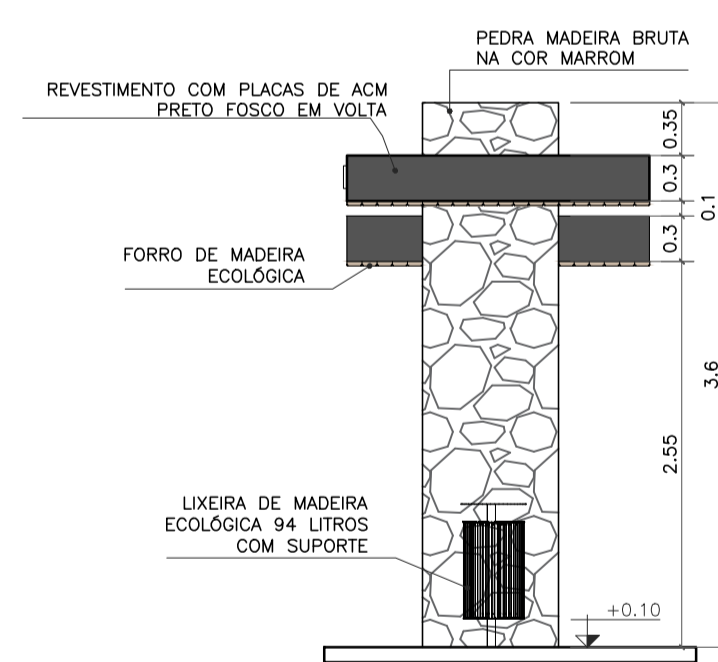

VISTA LATERAL DIREITA
 ESC. 1:50

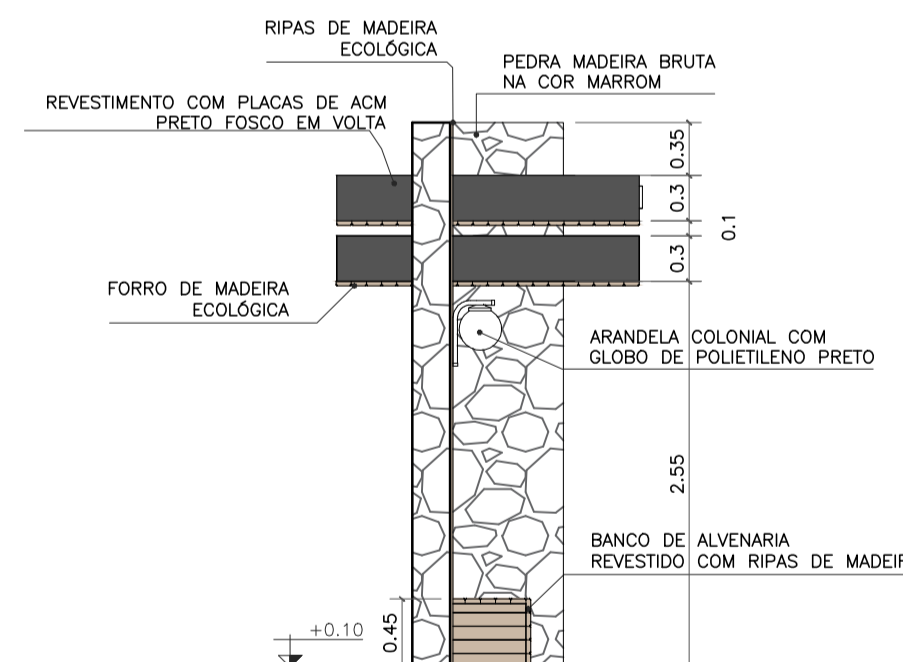

VISTA LATERAL ESQUERDA
 ESC. 1:50

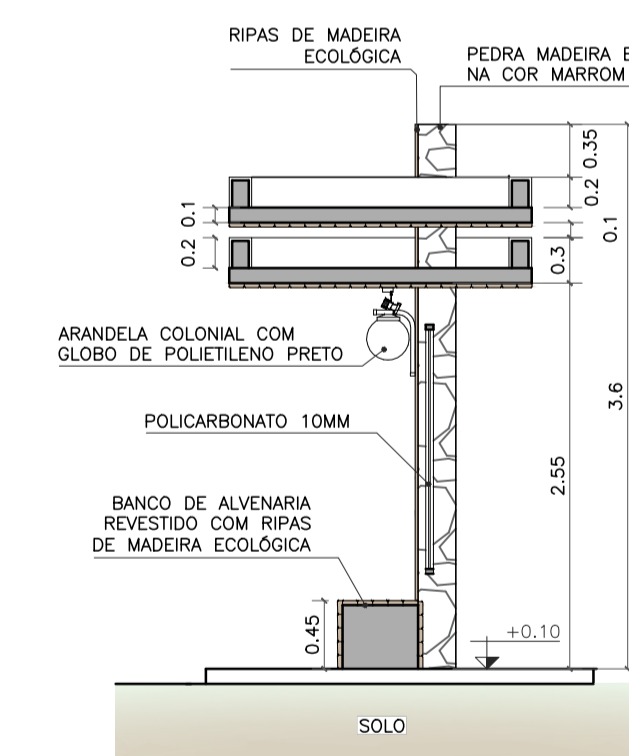

CORTE AA
 ESC. 1:50

- OBSERVAÇÕES:
- CONFERIR MEDIDAS, ABERTURAS, NÍVEIS E PRUMOS NO LOCAL;
 - COTAS EM METROS;
 - MEDIDAS EM COTA PREVALECEM SOBRE O DESENHO.
 - NA INVIABILIDADE DE EXECUÇÃO DO FORRO EM MADEIRA ECOLÓGICA, PODE-SE CONSIDERAR FORRO EM PVC AMADEIRADO, SENDO SUBMETIDO À APROVAÇÃO DA FISCALIZAÇÃO;
 - NA INVIABILIDADE DE EXECUÇÃO DO RIPADO EM MADEIRA ECOLÓGICA, PODE-SE CONSIDERAR RIPAS EM MASSARANDUBA 2x10cm, COM VERNIZ TIPO COPAL BRILHANTE E VERNIZ IMUNIZANTE E IMPERMEABILIZANTE INCOLOR;
 - AS SUBSTITUIÇÕES ESTÃO À CARGO DE APROVAÇÃO JUNTO À EQUIPE DE FISCALIZAÇÃO E TÉCNICOS.

Projeto de Construção do Ponto de Ônibus, Localizado em frente à igreja evangélica da Palestina, São Luis, Cardoso Moreira - RJ.



VISTOS
 MARIA RAFAELLA RIBEIRO DE ALMEIDA:11910117714
 Assinado de forma digital por MARIA RAFAELLA RIBEIRO DE ALMEIDA:11910117714
 Dados: 2025.10.14 15:14:23 -03'00'

00	09/2025	EMISSÃO INICIAL	Maria R. R. Almeida
Revisão	Data	Descrição	Responsável



Projeto: PROJETO BÁSICO PARA ABRIGOS PARADA DE ÔNIBUS NO MUNICÍPIO DE CARDOSO MOREIRA/RJ		Nº Processo:
Título: Implantação/Vistas/Painta técnica e Planta de forro		Disciplina: URBANISMO
Logomarca Empresa: Responsável Técnico SECID: LUCAS DUARTE DE SOUZA		CREA/CAU: CAU A140420-2
Autor do Projeto: MARIA RAFAELLA R. DE ALMEIDA		CREA/CAU: CAU A247767-0
Assinatura: MARIA RAFAELLA R. DE ALMEIDA		Data: 30/09/2025

VISTOS
 Documento assinado digitalmente
 LUCAS DUARTE DE SOUZA
 Data: 15/10/2025 10:49:43 -0300
 Verifique em https://validar.dig.br

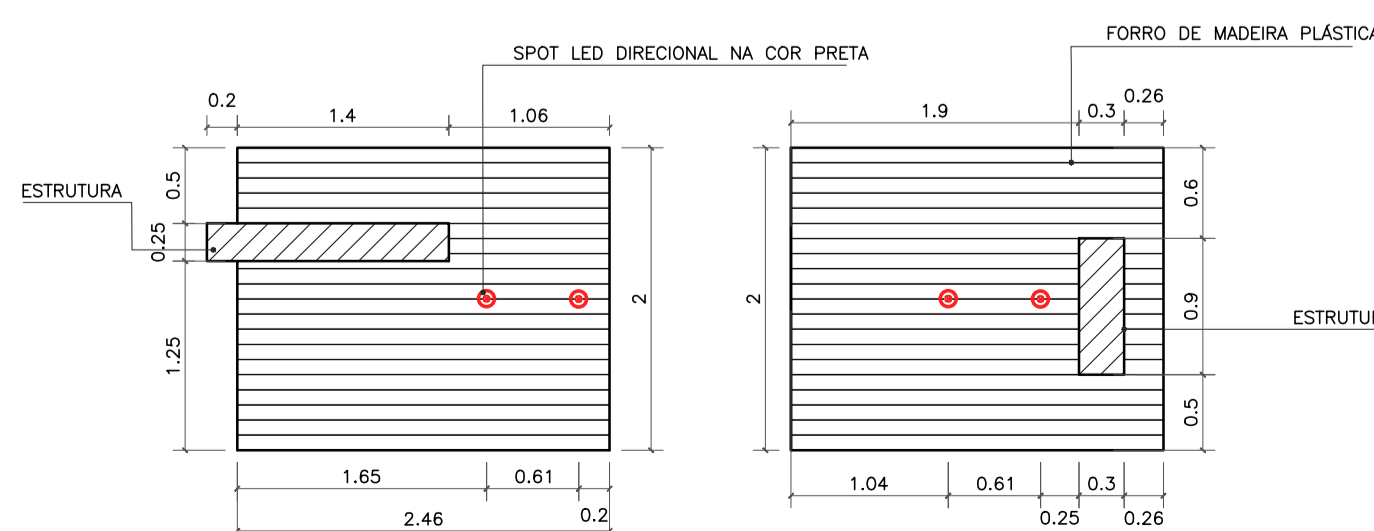

PLANTA DE FORRO
 ESC. 1:50



Imagem de referência: Lixeira de madeira ecológica 94 litros com suporte



Imagem de referência: Arandela colonial com globo de polietileno preto



Imagem de referência: Spot de sobrepor em policarbonato preto

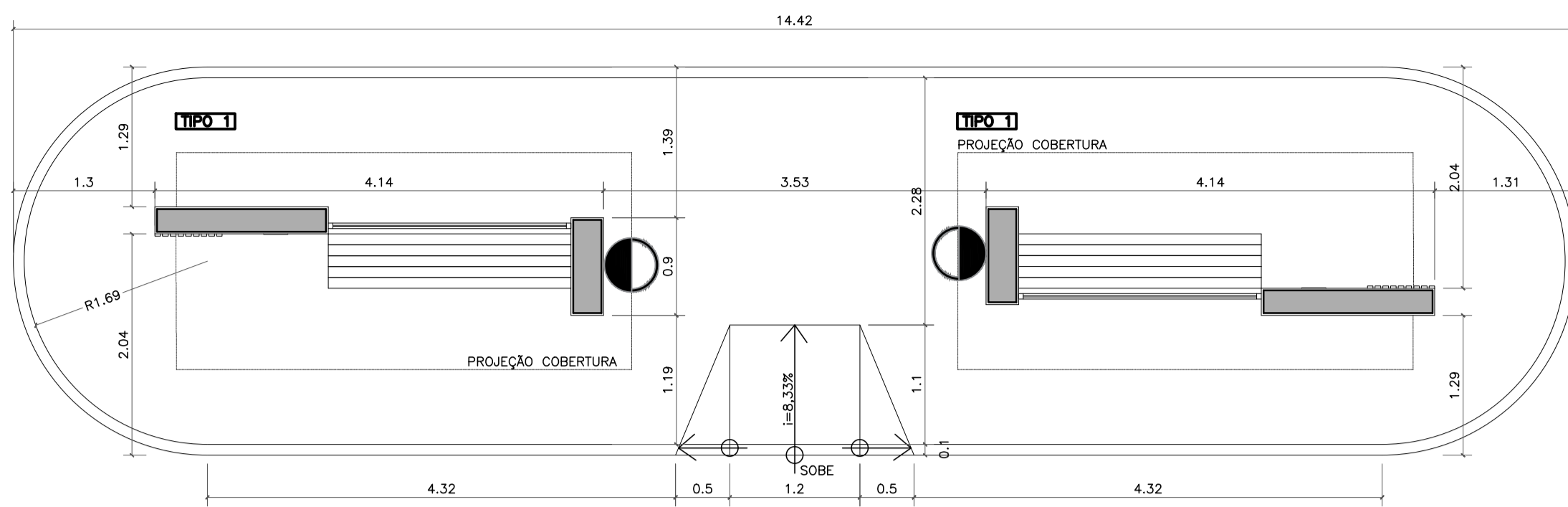

NOME: JOÃO BATISTA
DEMOLIÇÃO PONTO ANTIGO / CONSTRUÇÃO NOVA
REFERÊNCIA: SÃO LUIZ
IMPLANTÇÃO
ESC. 1:50

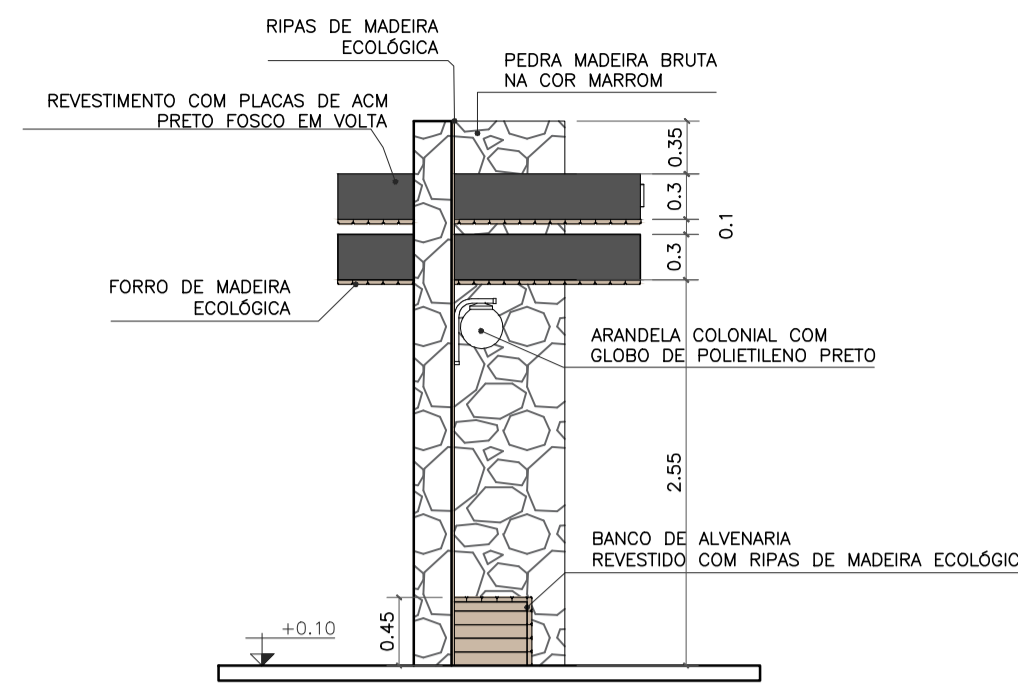

VISTA LATERAL ESQUERDA
ESC. 1:50

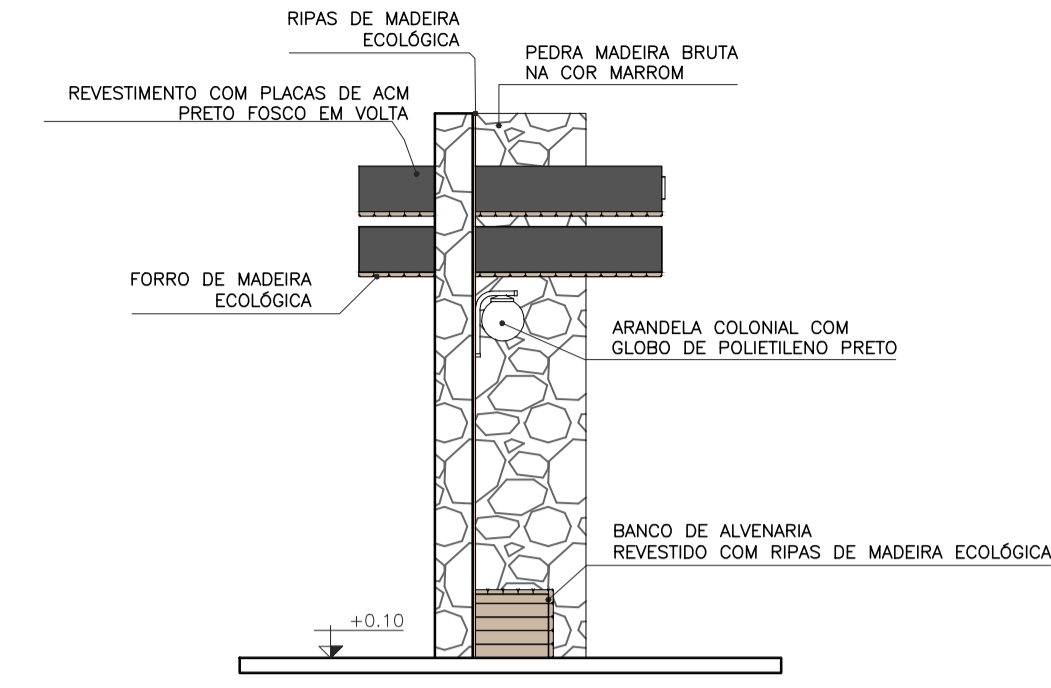

VISTA LATERAL DIREITA
ESC. 1:50



LOCALIZAÇÃO: 21°34'8.05"S 41°37'27.74"O

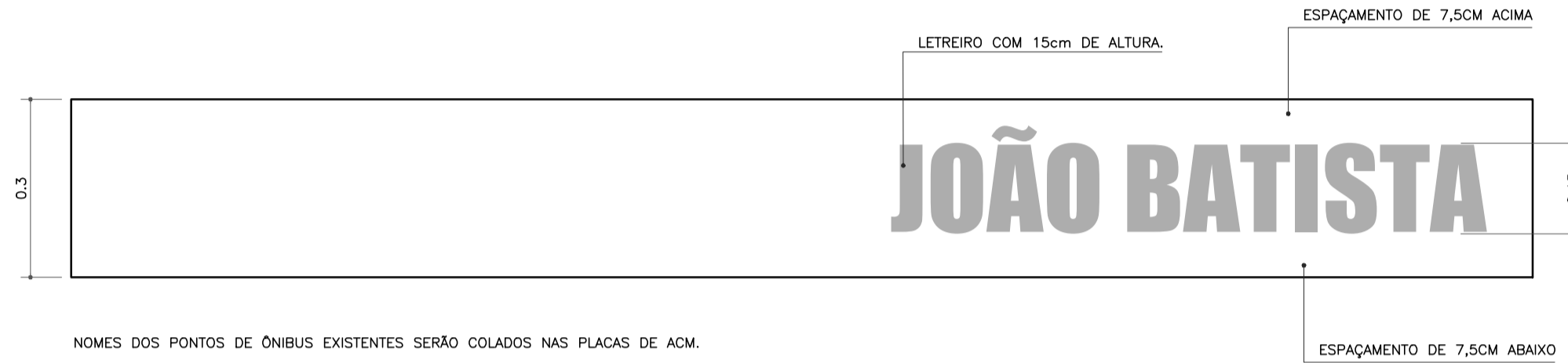

NOMES DOS PONTOS DE ÔNIBUS EXISTENTES SERÃO COLADOS NAS PLACAS DE ACM.
DETALHE LETREIRO
ESC. 1:10

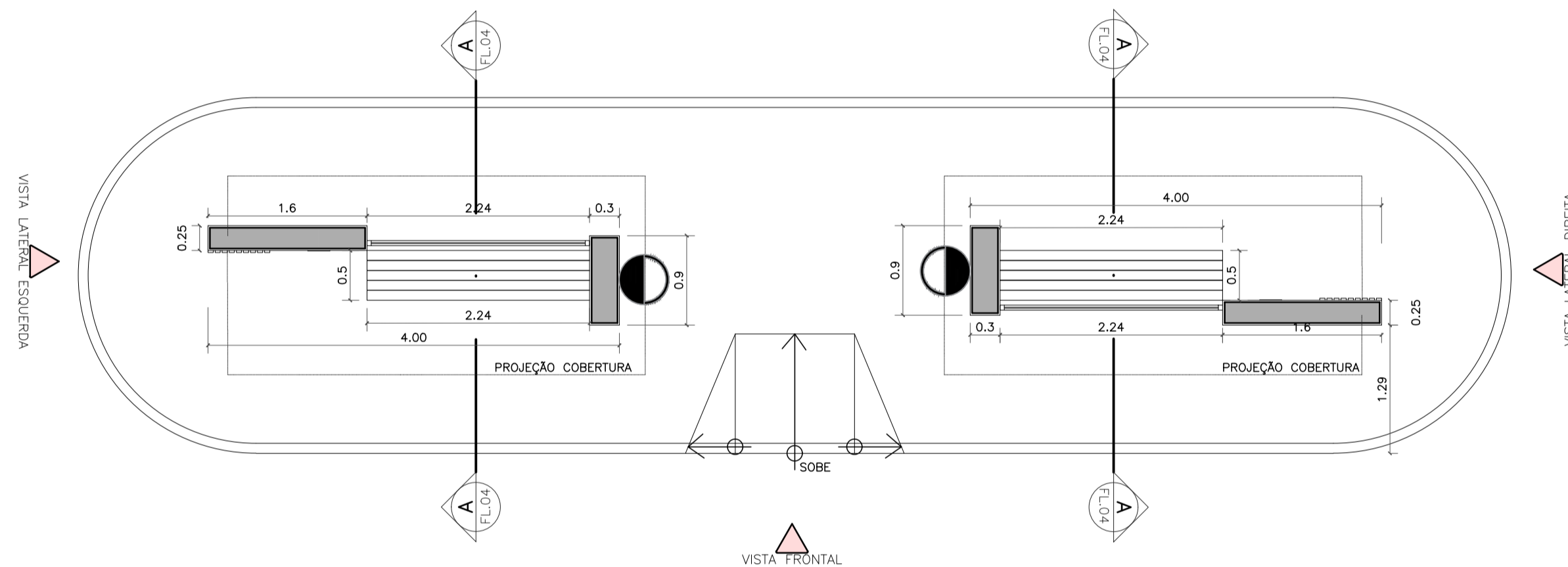

PLANTA BAIXA TÉCNICA
ESC. 1:50

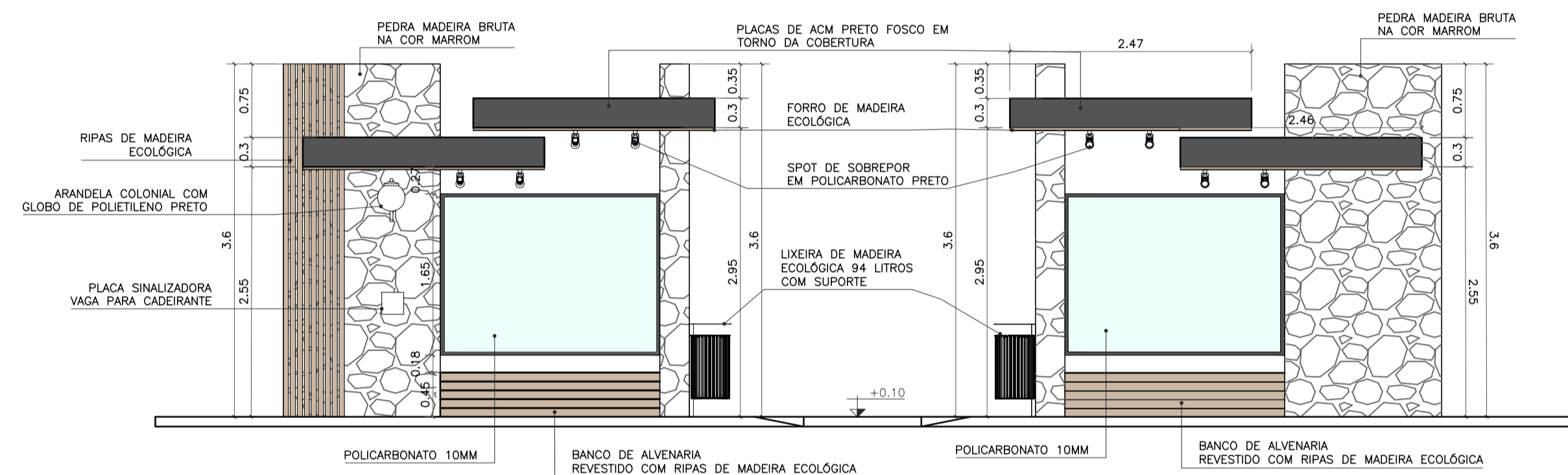

VISTA FRONTAL
ESC. 1:50

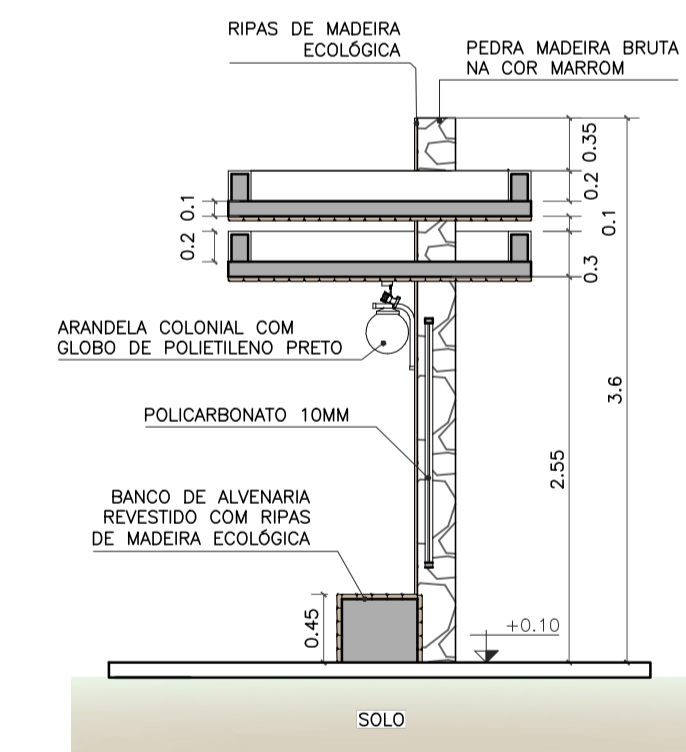

CORTE AA
ESC. 1:50

- OBSERVAÇÕES:
- CONFERIR MEDIDAS, ABERTURAS, NÍVEIS E PRUMOS NO LOCAL;
 - COTAS EM METROS;
 - MEDIDAS EM COTA PREVALECEM SOBRE O DESENHO.
 - NA INVIABILIDADE DE EXECUÇÃO DO FORRO EM MADEIRA ECOLÓGICA, PODE-SE CONSIDERAR FORRO EM PVC AMADEIRADO, SENDO SUBMETIDO À APROVAÇÃO DA FISCALIZAÇÃO;
 - NA INVIABILIDADE DE EXECUÇÃO DO RIPADO EM MADEIRA ECOLÓGICA, PODE-SE CONSIDERAR RIPAS EM MASSARANDUBA 2x10cm, COM VERNIZ TIPO COPAL BRILHANTE E VERNIZ IMUNIZANTE E IMPERMEABILIZANTE INCOLOR;
 - AS SUBSTITUIÇÕES ESTÃO À CARGO DE APROVAÇÃO JUNTO À EQUIPE DE FISCALIZAÇÃO E TÉCNICOS.

Projeto de Construção do Ponto de Ônibus, Localizado em frente à igreja evangélica em São Luis, Cardoso Moreira - RJ.

VISTOS MARIA RAFAELLA RIBEIRO DE ALMEIDA:11910117 714 Assinado de forma digital por MARIA RAFAELLA RIBEIRO DE ALMEIDA:11910117714 Dados: 2025.10.14 15:17:40 -03'00'			
00	09/2025	EMISSÃO INICIAL	Maria R. R. Almeida
Revisão	Data	Descrição	Responsável
		GOVERNO DO ESTADO DO RIO DE JANEIRO SECRETARIA DE ESTADO DAS CIDADES SUBSECRETARIA DE PROJETOS DE ENGENHARIA PROGRAMA GOVERNO PRESENTE NAS CIDADES	
Projeto: PROJETO BÁSICO PARA ABRIGOS PARADA DE ÔNIBUS NO MUNICÍPIO DE CARDOSO MOREIRA/RJ		Nº Processo: _____	
Título: Implantação/Vistas/Painta técnica e Planta de forro		Disciplina: URBANISMO	
Logomarca Empresa: Responsável Técnico SECID: LUCAS DUARTE DE SOUZA		CREA/CAU: CAU A140420-2	
Autor do Projeto: MARIA RAFAELLA R. DE ALMEIDA		CREA/CAU: CAU A247767-0	
Assinatura: MARIA RAFAELLA R. DE ALMEIDA		Escala: INDICADA	
Data: 30/09/2025		VISTOS Documento assinado digitalmente LUCAS DUARTE DE SOUZA Data: 15/10/2025 10:49:43-0300 Verifique em https://validar.jb.gov.br	



Imagem de referência:
Lixeira de madeira ecológica 94 litros com suporte



Imagem de referência:
Arandela colonial com globo de polietileno preto



Imagem de referência:
Spot de sobrepor em policarbonato preto

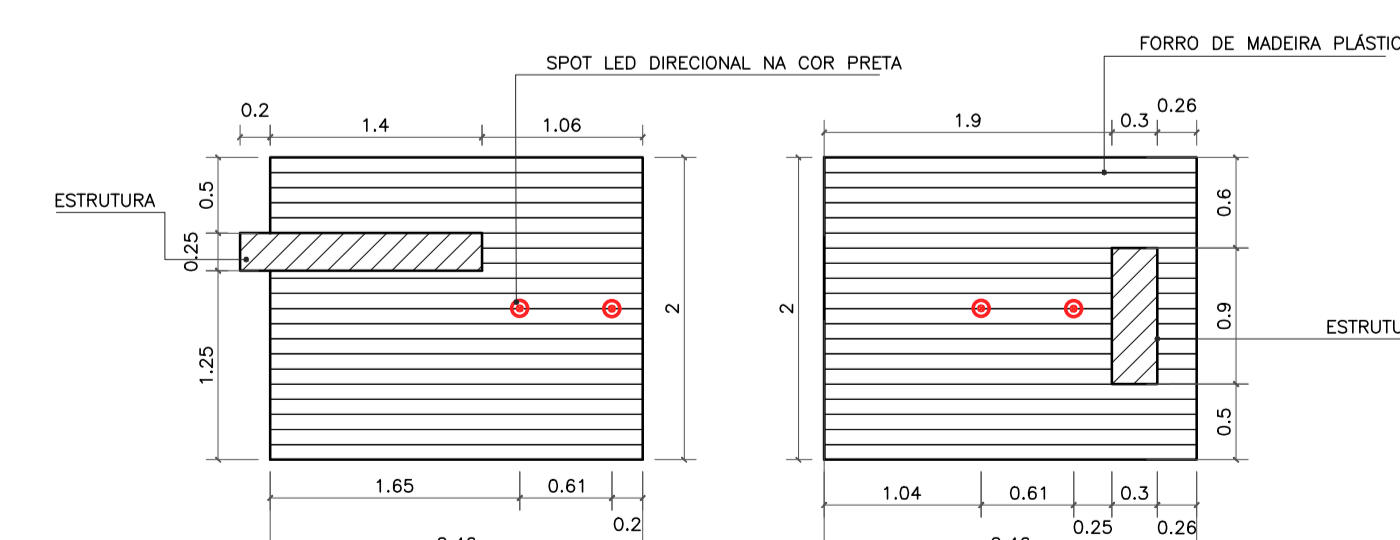

PLANTA DE FORRO
ESC. 1:50

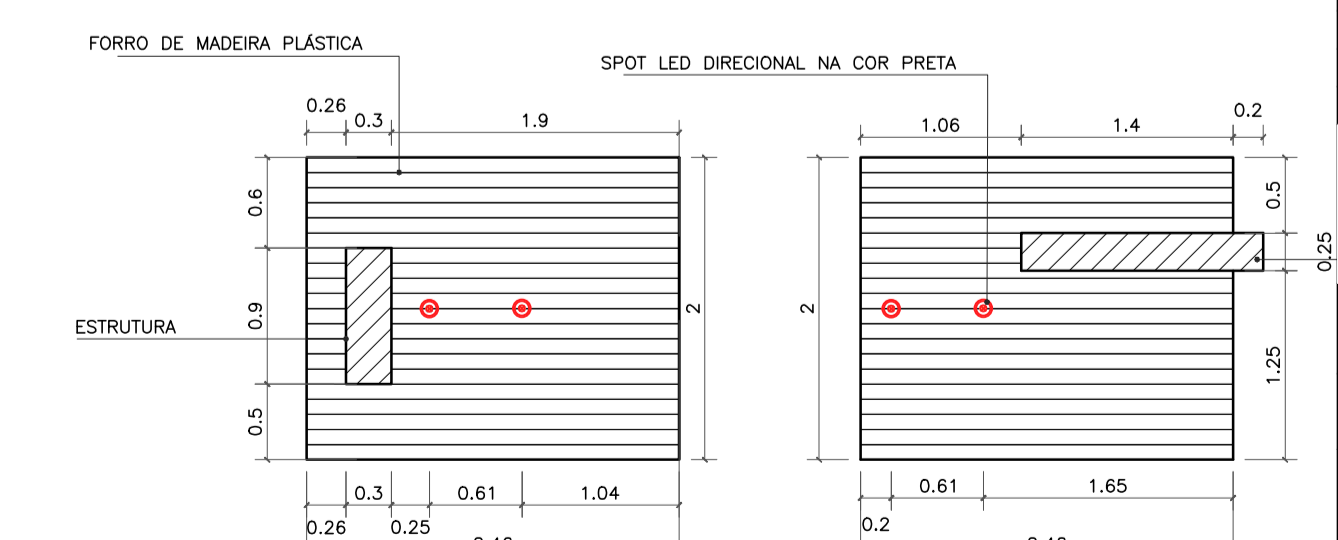

PLANTA DE FORRO
ESC. 1:50

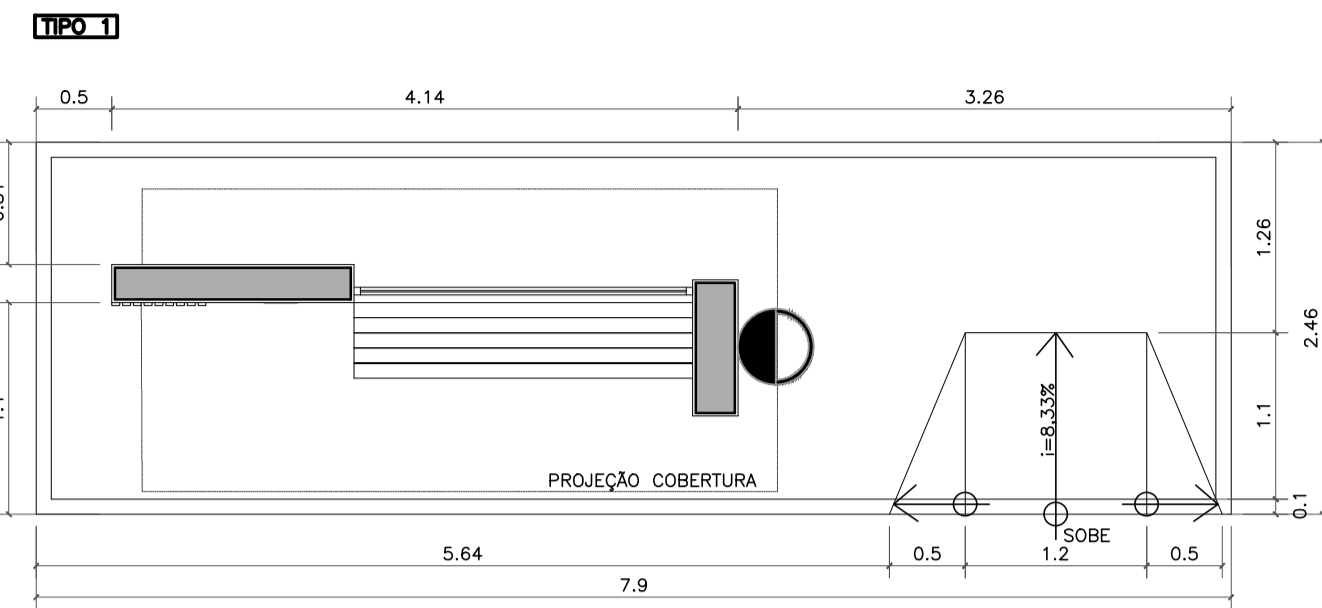

NOME: MANOEL QUINTANILHA
 DEMOLIÇÃO PONTO ANTIGO / CONSTRUÇÃO NOVA
 REFERÊNCIA: ENTRADA VALÃO DOS PIRES

IMPLANTAÇÃO
 ESC. 1:50



LOCALIZAÇÃO: 21°28'34.92"S 41°30'26.53"O



NOMES DOS PONTOS DE ÔNIBUS EXISTENTES SERÃO COLADOS NAS PLACAS DE ACM.

DETALHE LETREIRO
 ESC. 1:10

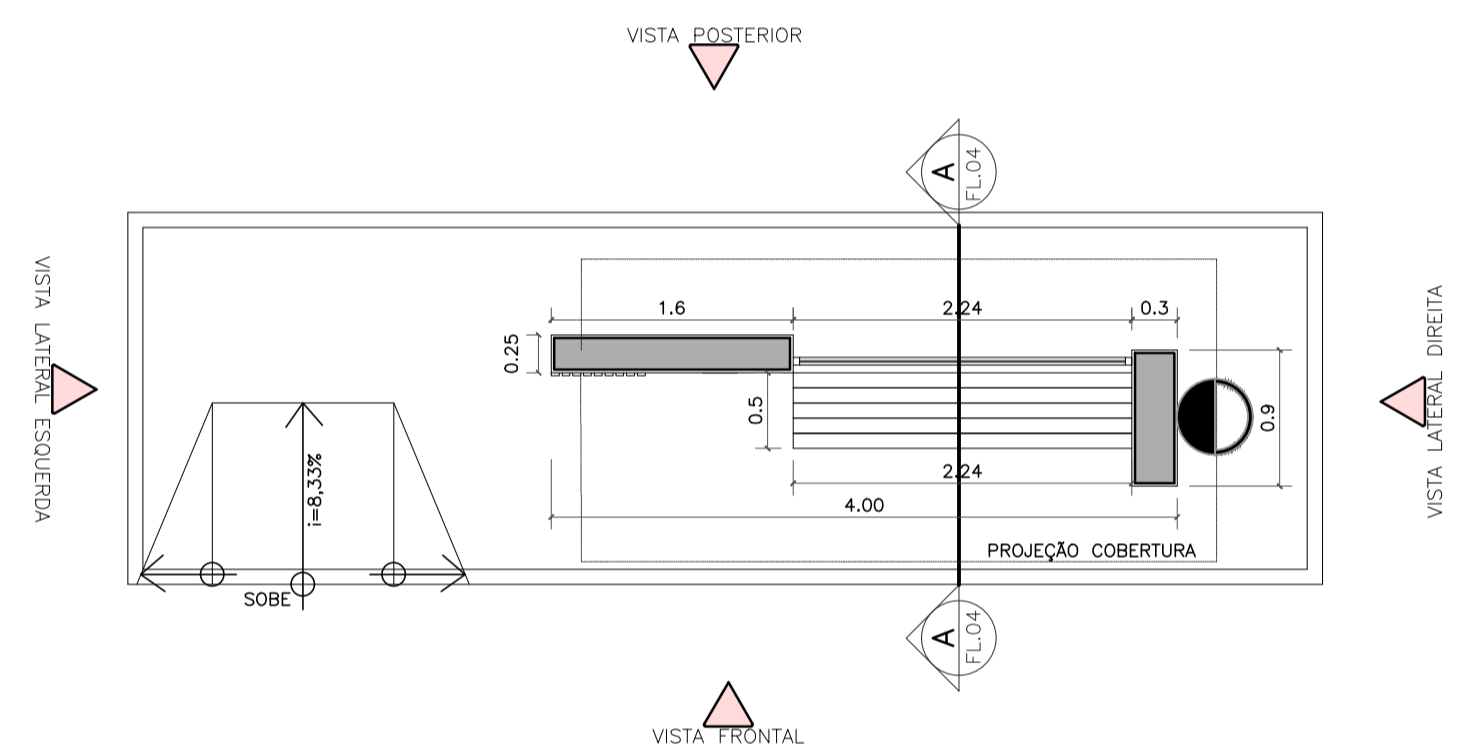

PLANTA BAIXA TÉCNICA
 ESC. 1:50

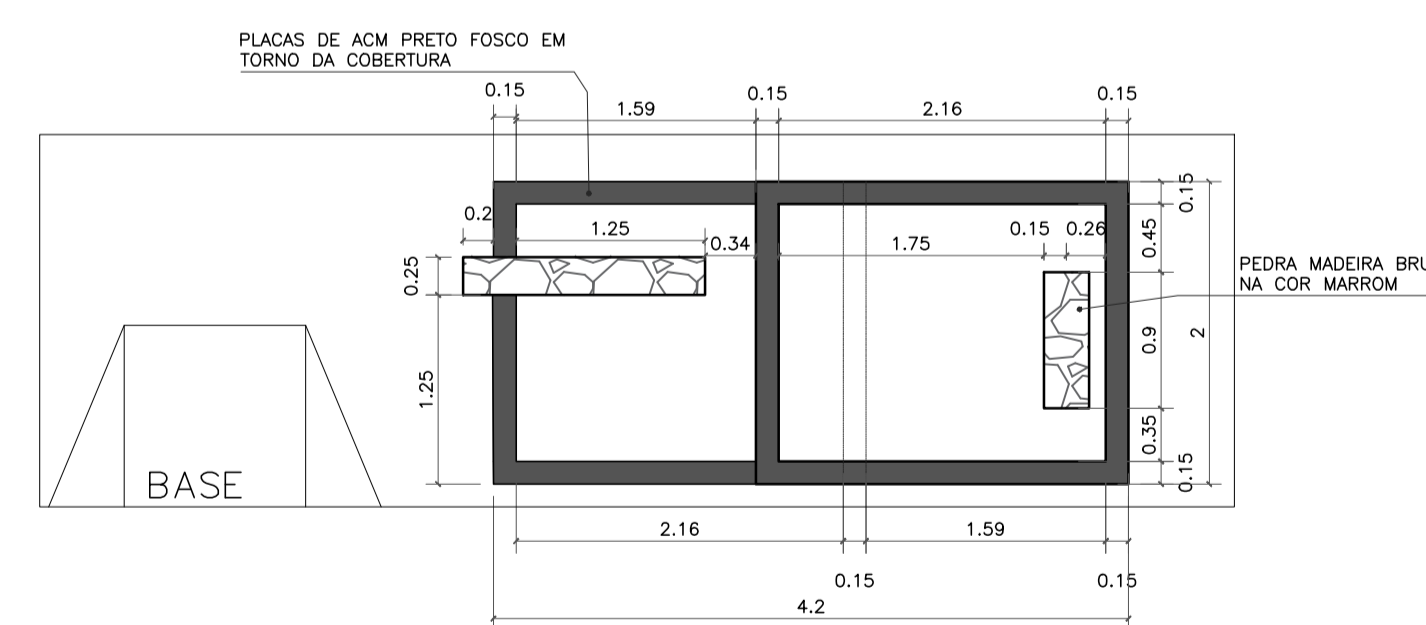

VISTA SUPERIOR
 ESC. 1:50

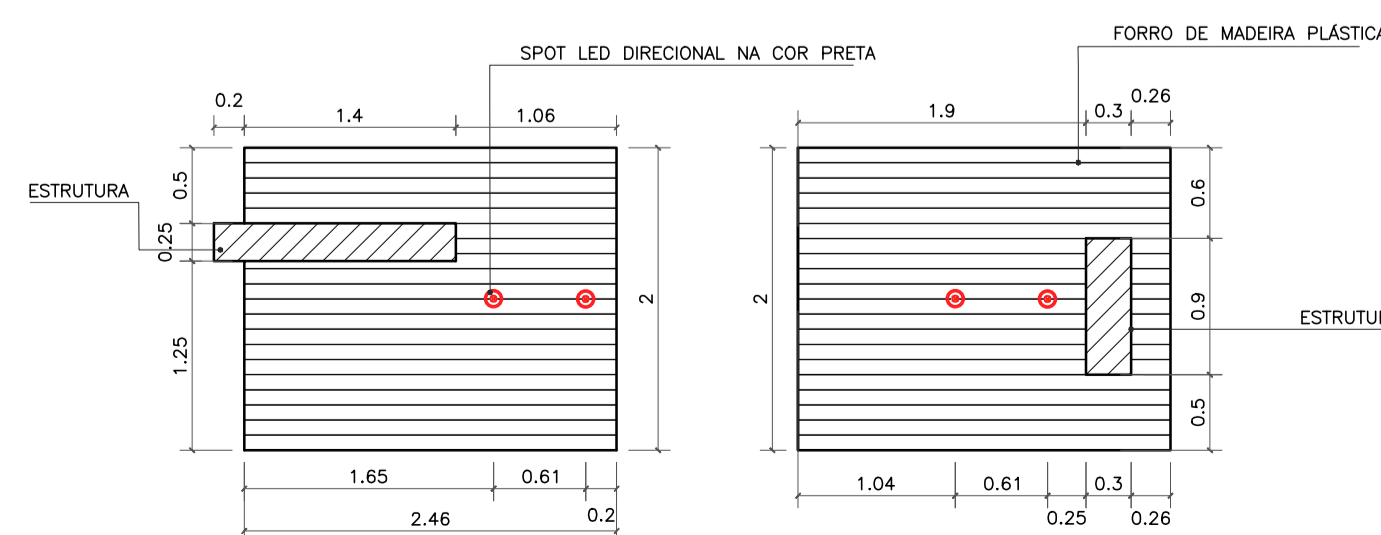

PLANTA DE FORRO
 ESC. 1:50

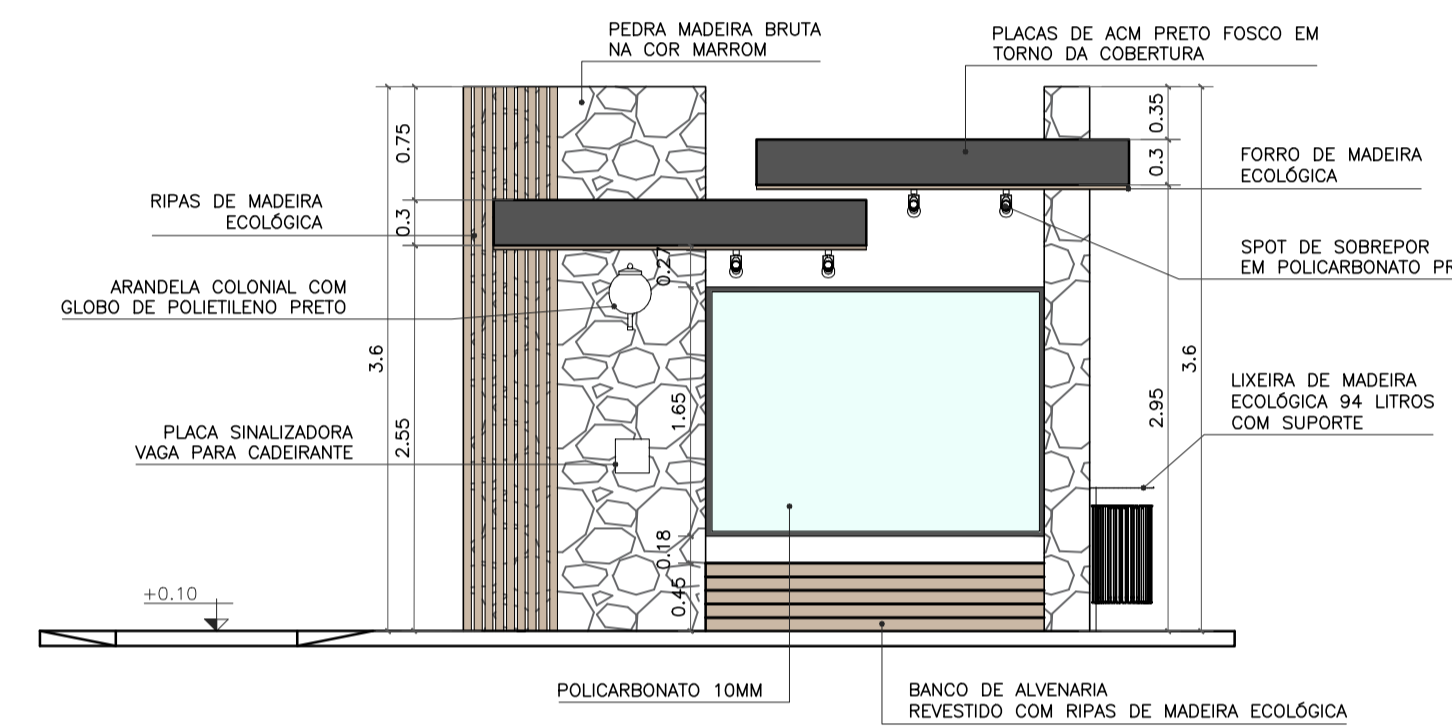

VISTA FRONTAL
 ESC. 1:50

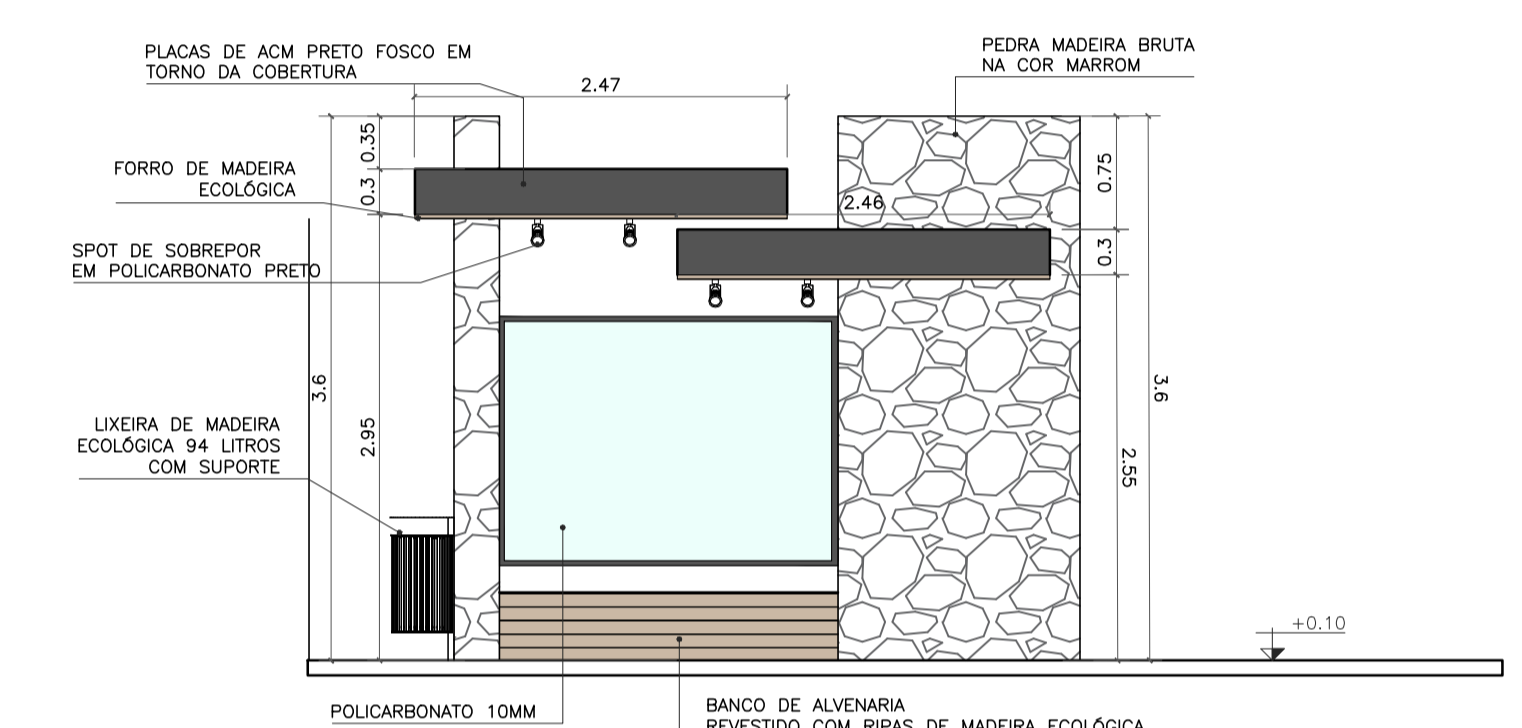

VISTA POSTERIOR
 ESC. 1:50

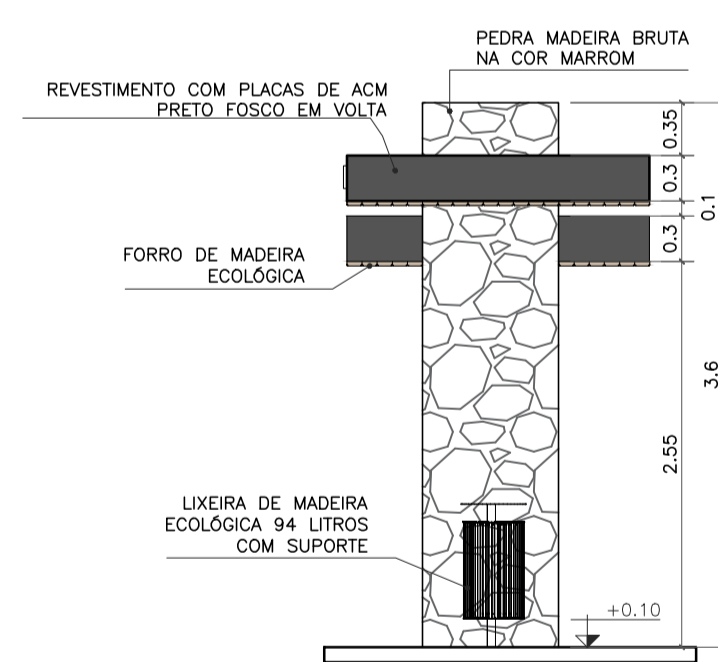

VISTA LATERAL DIREITA
 ESC. 1:50

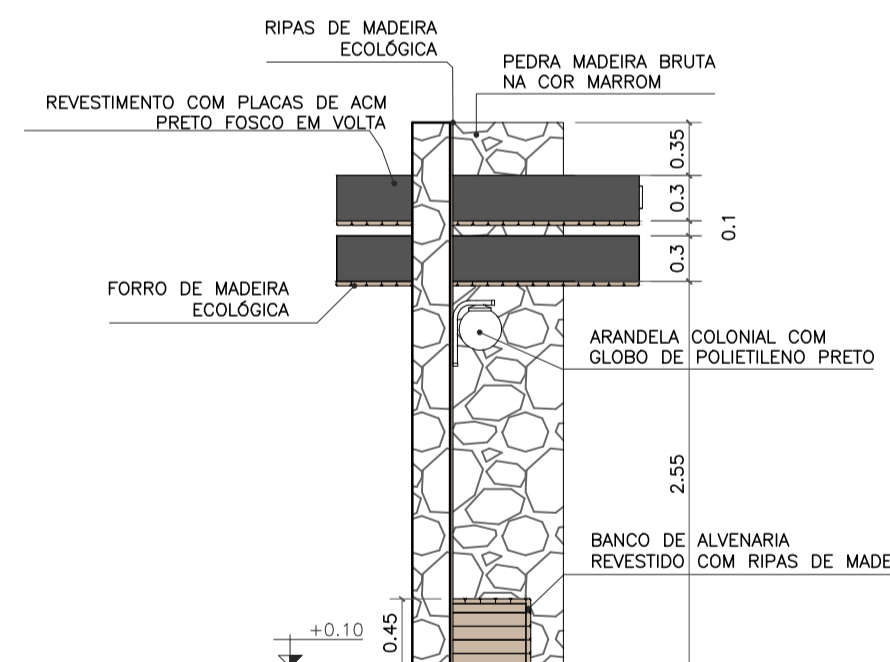

VISTA LATERAL ESQUERDA
 ESC. 1:50

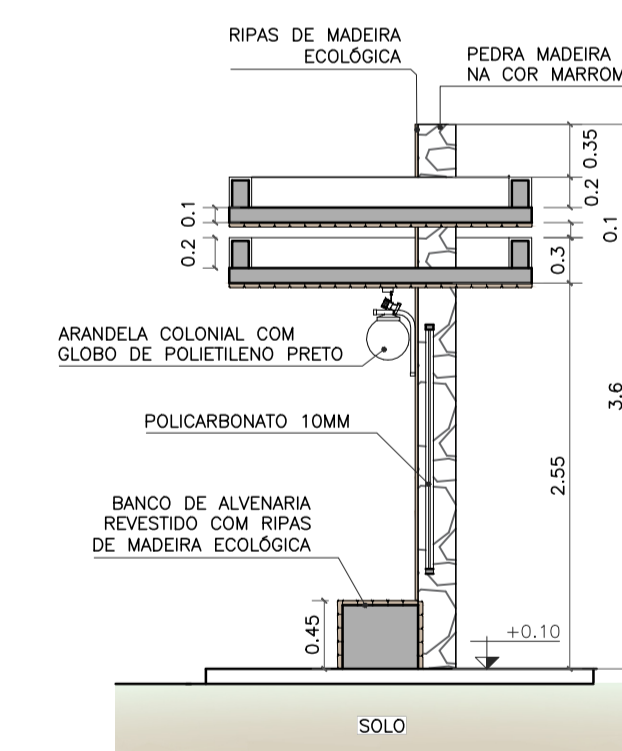

CORTE AA
 ESC. 1:50



Imagem de referência:
 Lixeira de madeira ecológica 94 litros com suporte



Imagem de referência:
 Arandela colonial com globo de polietileno preto



Imagem de referência:
 Spot de sobrepor em policarbonato preto

- OBSERVAÇÕES:
- CONFERIR MEDIDAS, ABERTURAS, NÍVEIS E PRUMOS NO LOCAL;
 - COTAS EM METROS;
 - MEDIDAS EM COTA PREVALECEM SOBRE O DESENHO.
 - NA INVIABILIDADE DE EXECUÇÃO DO FORRO EM MADEIRA ECOLÓGICA, PODE-SE CONSIDERAR FORRO EM PVC AMADEIRADO, SENDO SUBMETIDO À APROVAÇÃO DA FISCALIZAÇÃO;
 - NA INVIABILIDADE DE EXECUÇÃO DO RIPADO EM MADEIRA ECOLÓGICA, PODE-SE CONSIDERAR RIPAS EM MASSARANDUBA 2x10cm, COM VERNIZ TIPO COPAL BRILHANTE E VERNIZ IMPUNIZANTE E IMPERMEABILIZANTE INCOLOR;
 - AS SUBSTITUIÇÕES ESTÃO À CARGO DE APROVAÇÃO JUNTO À EQUIPE DE FISCALIZAÇÃO E TÉCNICOS.

Projeto de Construção do Ponto de Ônibus, Localizado na entrada de Valão dos Pires, Distrito de São Joaquim, Cardoso Moreira - RJ.

VISTOS MARIA RAFAELLA RIBEIRO DE ALMEIDA:11910117714 Assinado de forma digital por MARIA RAFAELLA RIBEIRO DE ALMEIDA:11910117714 Dados: 2025.10.14 15:20:18 -03'00'			
00	09/2025	EMISSÃO INICIAL	Maria R. R. Almeida
Revisão	Data	Descrição	Responsável
		GOVERNO DO ESTADO DO RIO DE JANEIRO SECRETARIA DE ESTADO DAS CIDADES SUBSECRETARIA DE PROJETOS DE ENGENHARIA PROGRAMA GOVERNO PRESENTE NAS CIDADES	
Projeto: PROJETO BÁSICO PARA ABRIGOS PARADA DE ÔNIBUS NO MUNICÍPIO DE CARDOSO MOREIRA/RJ		Nº Processo:	
Título: Implantação/Vistas/Painta técnica e Planta de forro		Disciplina: URBANISMO	
Logomarca Empresa: Responsável Técnico SECID: LUCAS DUARTE DE SOUZA		CREA/CAU: CAU A140420-2	
Autor do Projeto: MARIA RAFAELLA R. DE ALMEIDA		CREA/CAU: CAU A247767-0	
Assinatura: MARIA RAFAELLA R. DE ALMEIDA		Escala: INDICADA	
Assinatura: MARIA RAFAELLA R. DE ALMEIDA		Data: 30/09/2025	
VISTOS Documento assinado digitalmente LUCAS DUARTE DE SOUZA Data: 15/10/2025 10:47:53 -0300 Verifique em https://wetracer.gov.br			

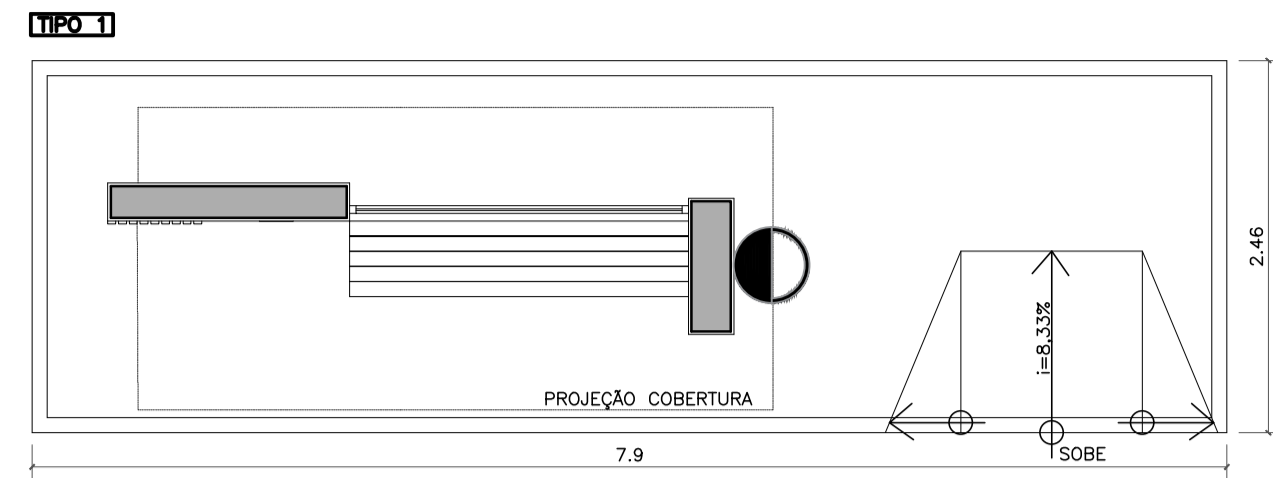

NOME: ALCIONE DIAS VINCLER
 DEMOLIÇÃO PONTO ANTIGO / CONSTRUÇÃO NOVA
 REFERÊNCIA: CRUZ DO MENINO

IMPLANTAÇÃO
 ESC. 1:50



LOCALIZAÇÃO: 21°28'34.92"S 41°30'26.53"O



NOMES DOS PONTOS DE ÔNIBUS EXISTENTES SERÃO COLADOS NAS PLACAS DE ACM.

DETALHE LETREIRO
 ESC. 1:10

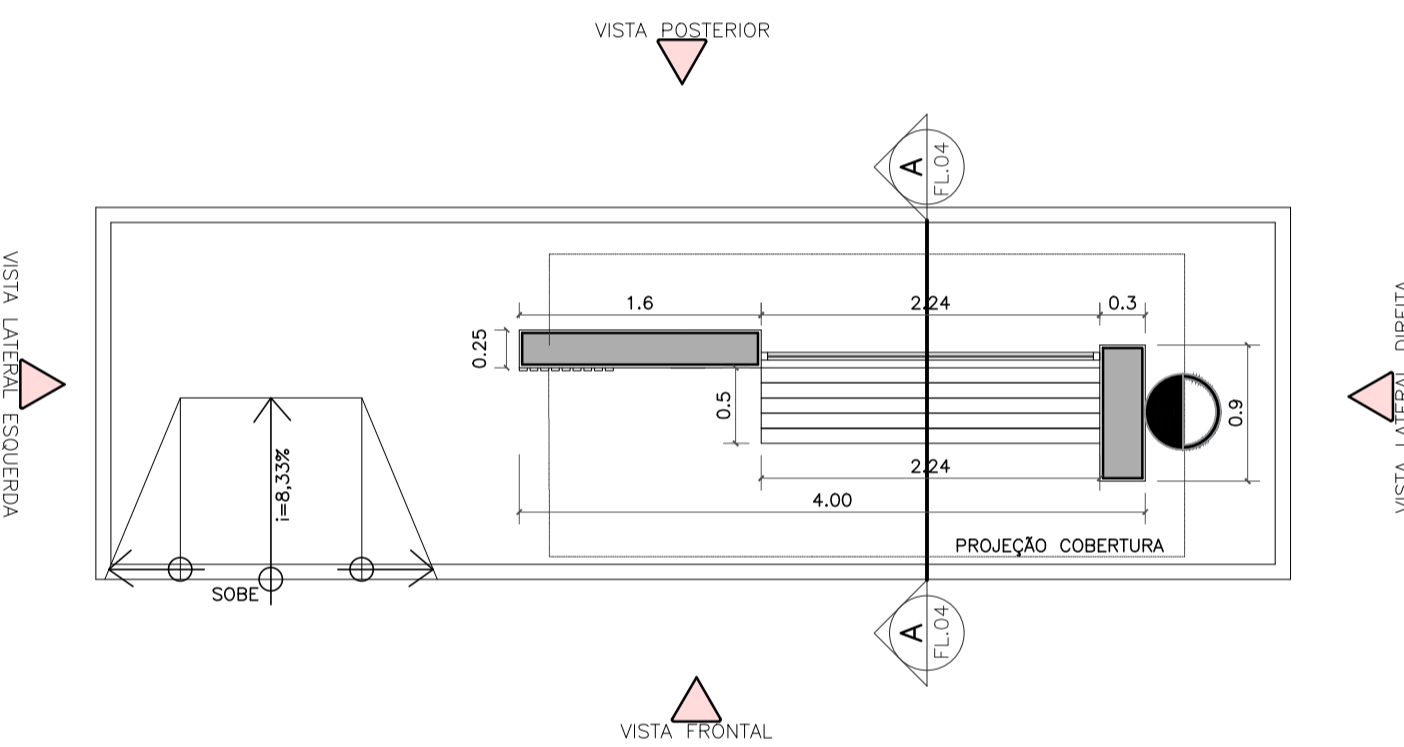

PLANTA BAIXA TÉCNICA
 ESC. 1:50

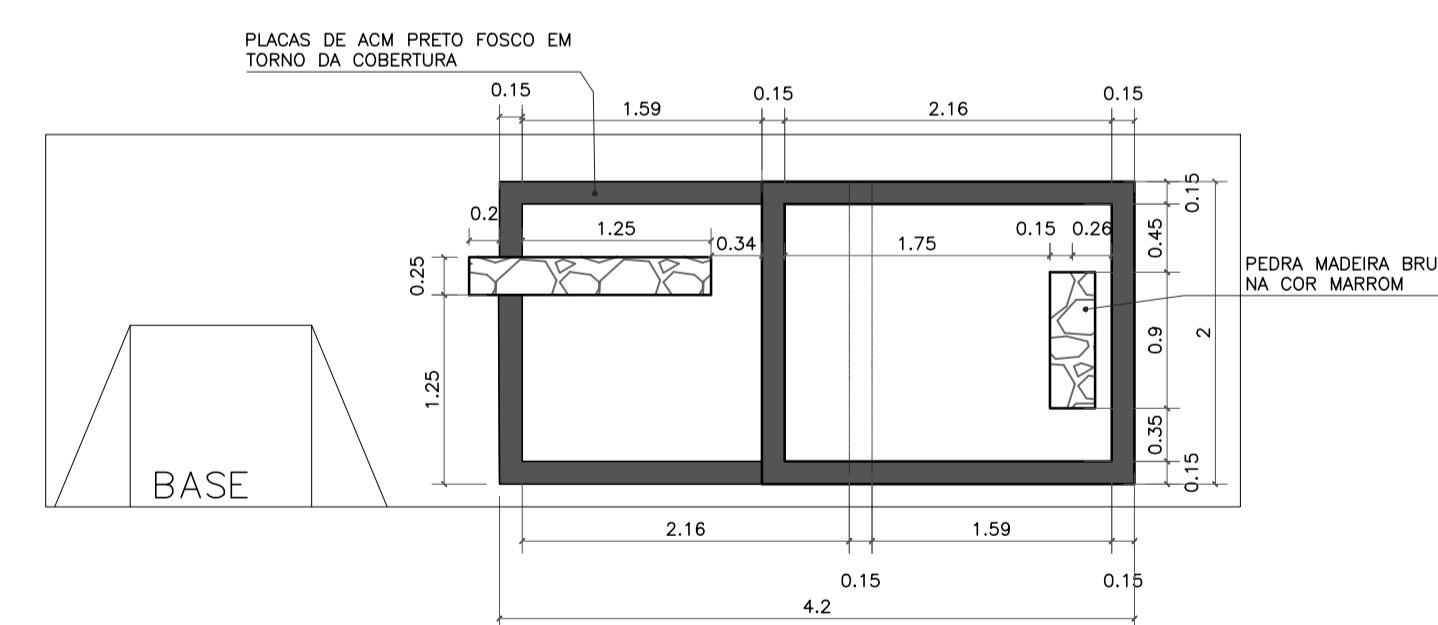

VISTA SUPERIOR
 ESC. 1:50

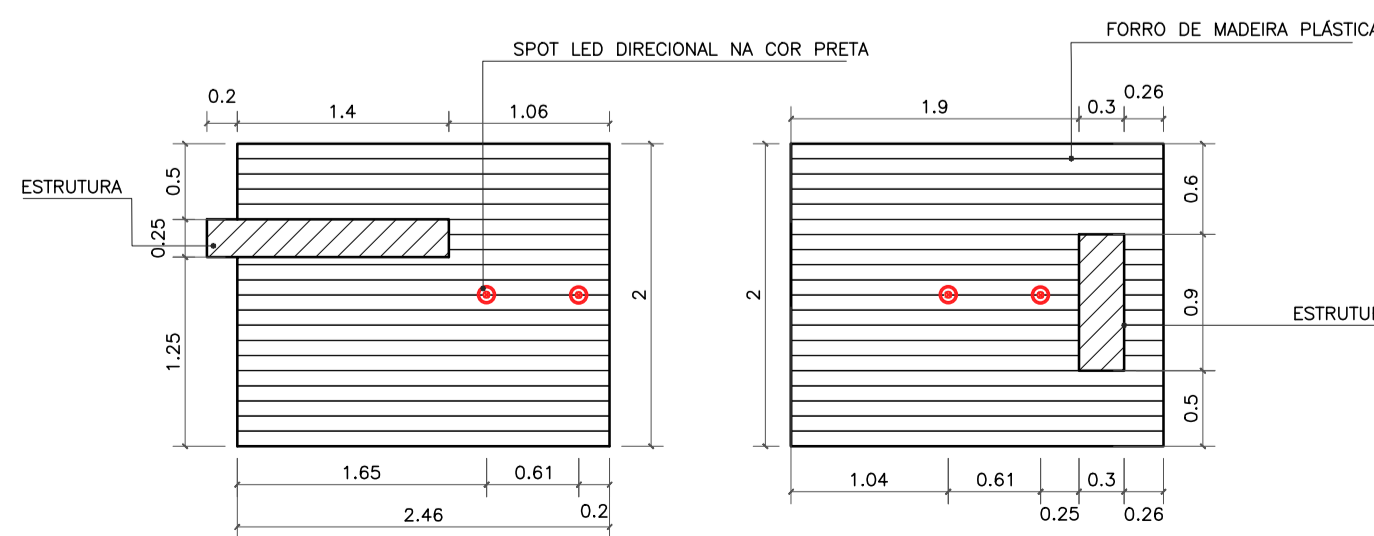

PLANTA DE FORRO
 ESC. 1:50

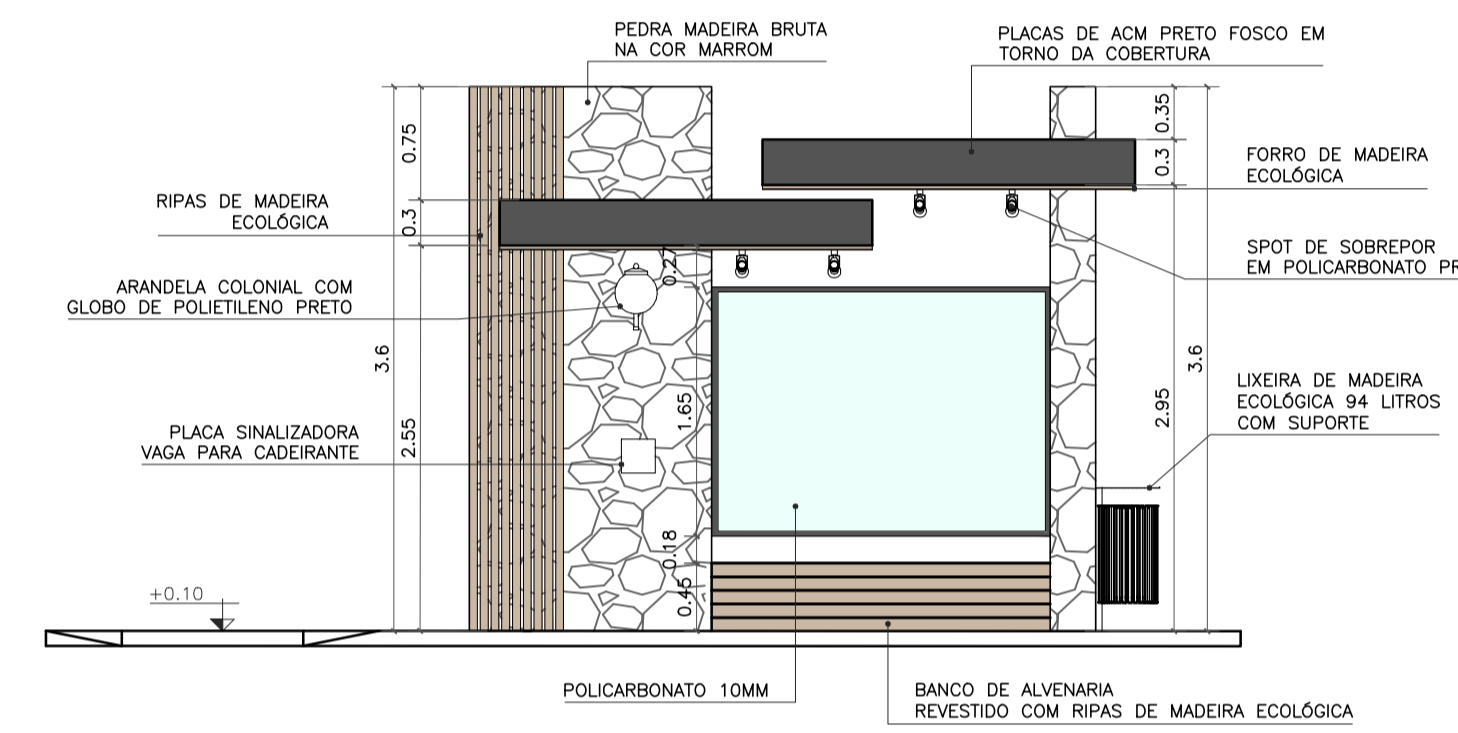

VISTA FRONTAL
 ESC. 1:50

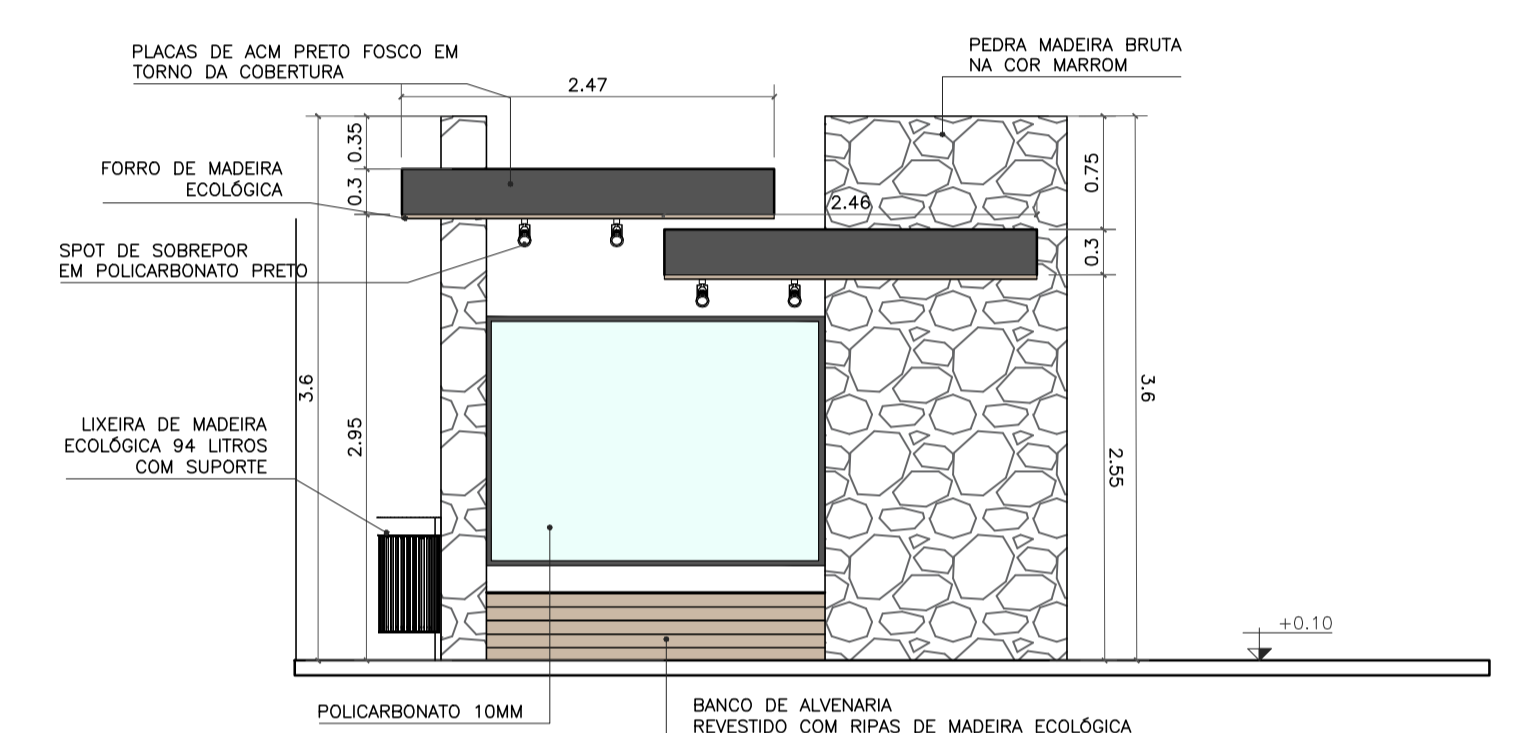

VISTA POSTERIOR
 ESC. 1:50

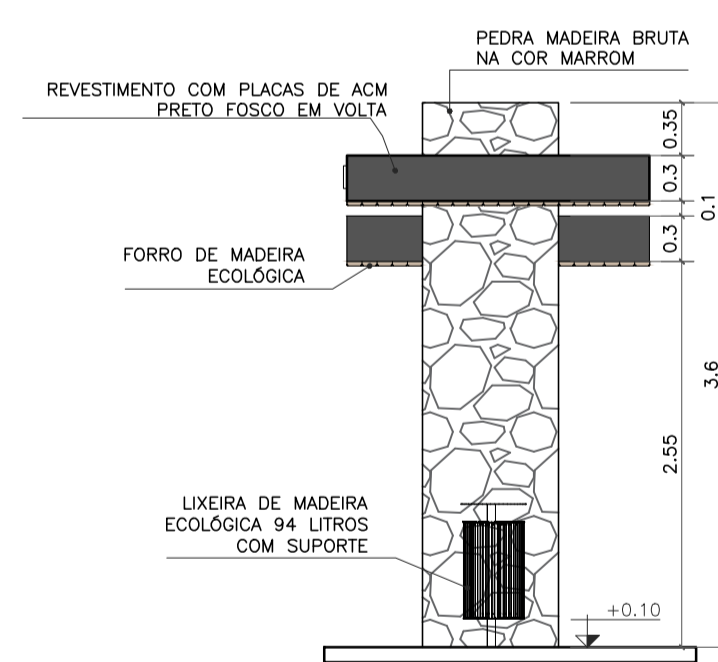

VISTA LATERAL DIREITA
 ESC. 1:50

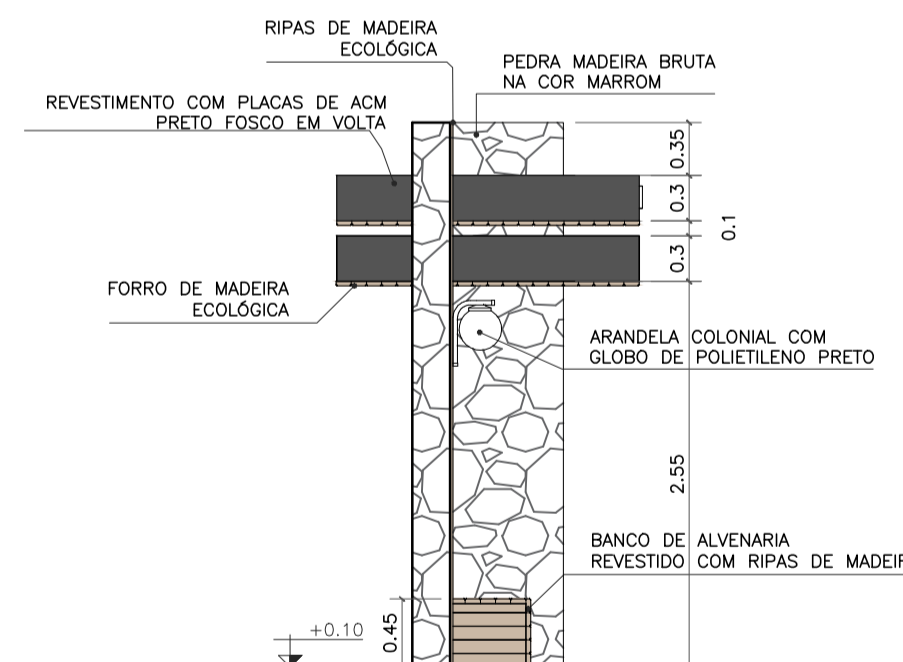

VISTA LATERAL ESQUERDA
 ESC. 1:50

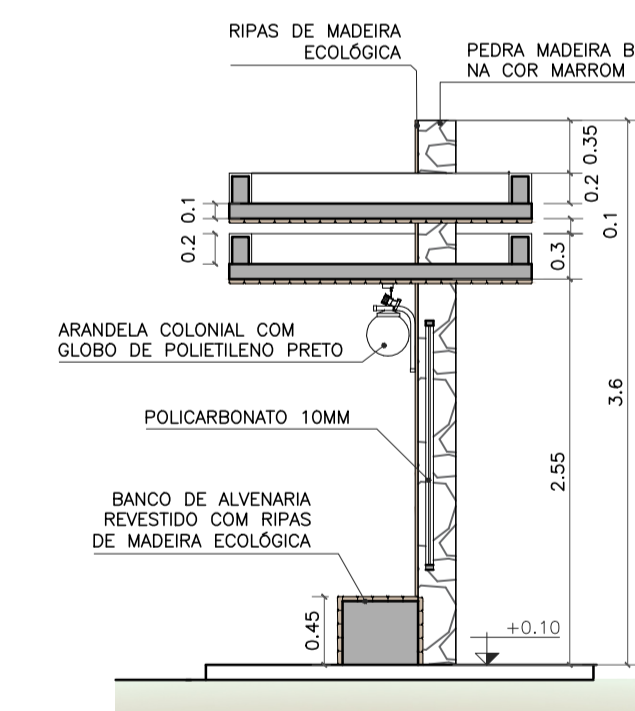

CORTE AA
 ESC. 1:50

- OBSERVAÇÕES:
- CONFERIR MEDIDAS, ABERTURAS, NÍVEIS E PRUMOS NO LOCAL;
 - COTAS EM METROS;
 - MEDIDAS EM COTA PREVALECEM SOBRE O DESENHO.
 - NA INVIABILIDADE DE EXECUÇÃO DO FORRO EM MADEIRA ECOLÓGICA, PODE-SE CONSIDERAR FORRO EM PVC AMADEIRADO, SENDO SUBMETIDO À APROVAÇÃO DA FISCALIZAÇÃO;
 - NA INVIABILIDADE DE EXECUÇÃO DO RIPADO EM MADEIRA ECOLÓGICA, PODE-SE CONSIDERAR RIPAS EM MASSARANDUBA 2x10cm, COM VERNIZ TIPO COPAL BRILHANTE E VERNIZ IMUNIZANTE E IMPERMEABILIZANTE INCOLOR;
 - AS SUBSTITUIÇÕES ESTÃO À CARGO DE APROVAÇÃO JUNTO À EQUIPE DE FISCALIZAÇÃO E TÉCNICOS.

Projeto de Construção do Ponto de Ônibus, Localizado em Cruz do Menino, Distrito de São Joaquim, Cardoso Moreira - RJ.



VISTOS
 MARIA RAFAELLA RIBEIRO DE ALMEIDA:1191011774
 Assinado de forma digital por MARIA RAFAELLA RIBEIRO DE ALMEIDA:1191011774
 Dados: 2025.10.14 15:21:42 -03'00'

00	09/2025	EMISSÃO INICIAL	Maria R. R. Almeida
Revisão	Data	Descrição	Responsável

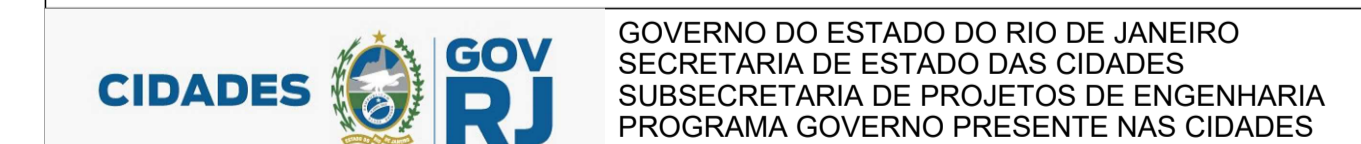

Projeto: PROJETO BÁSICO PARA ABRIGOS PARADA DE ÔNIBUS NO MUNICÍPIO DE CARDOSO MOREIRA/RJ		Nº Processo:	
Título: Implantação/Vistas/Painta técnica e Planta de forro		Disciplina: URBANISMO	Etapa: BÁSICO
Logomarca Empresa:	Responsável Técnico SECID: LUCAS DUARTE DE SOUZA	CREA/CAU: CAU A140420-2	Nº Prancha: 07/11
Autor do Projeto: MARIA RAFAELLA R. DE ALMEIDA	CREA/CAU: CAU A247767-0	Escala: INDICADA	
Assinatura: MARIA RAFAELLA R. DE ALMEIDA	Data: 30/09/2025		

VISTOS
 Documento assinado digitalmente
 govbr
 LUCAS DUARTE DE SOUZA
 Data: 15/10/2025 10:47:36-0300
 Verifique em https://validar.rj.gov.br



Imagem de referência: Lixeira de madeira ecológica 94 litros com suporte



Imagem de referência: Arandela colonial com globo de polietileno preto



Imagem de referência: Spot de sobrepor em policarbonato preto

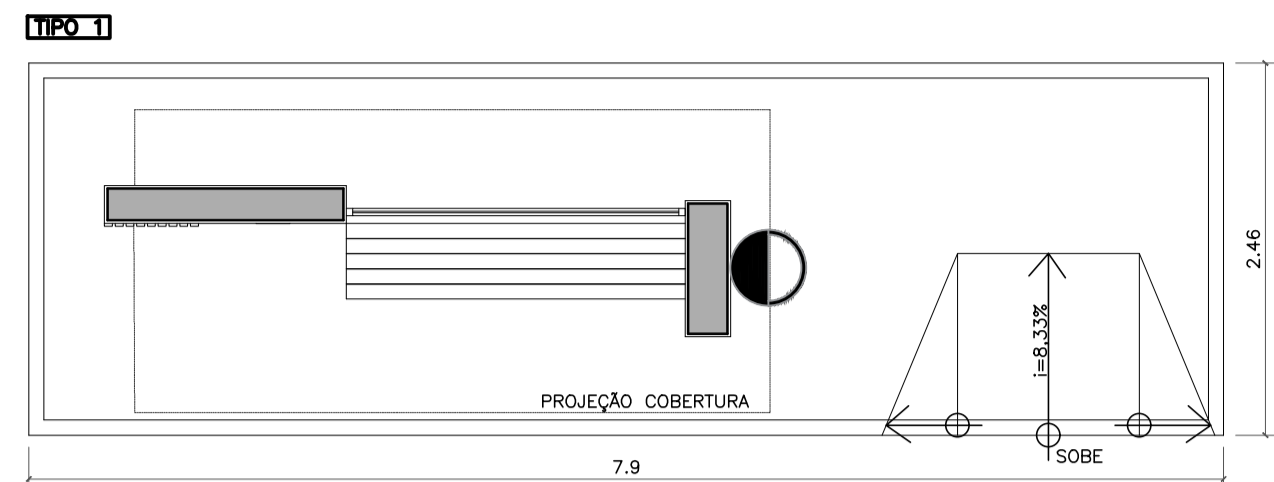

TIPO 1
 NOME: ZIZINHO PINTO
 DEMOLIÇÃO PONTO ANTIGO / CONSTRUÇÃO NOVA
 REFERÊNCIA: SILVADO
 IMPLANTAÇÃO
 Esc. 1:50



LOCALIZAÇÃO: 21°27'28.76"S 41°36'27.31"O

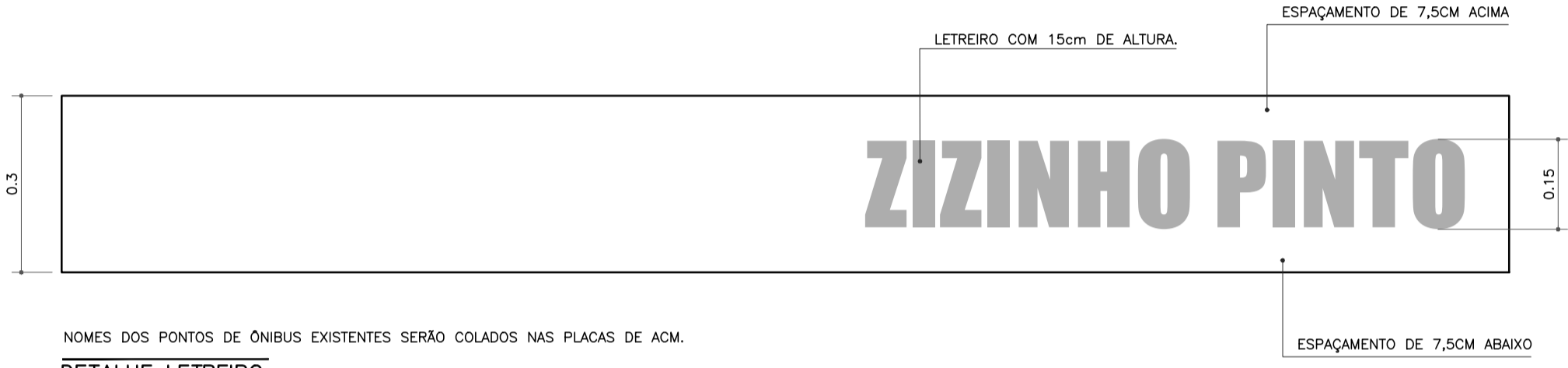

NOMES DOS PONTOS DE ÔNIBUS EXISTENTES SERÃO COLADOS NAS PLACAS DE ACM.
DETALHE LETREIRO
 Esc. 1:10

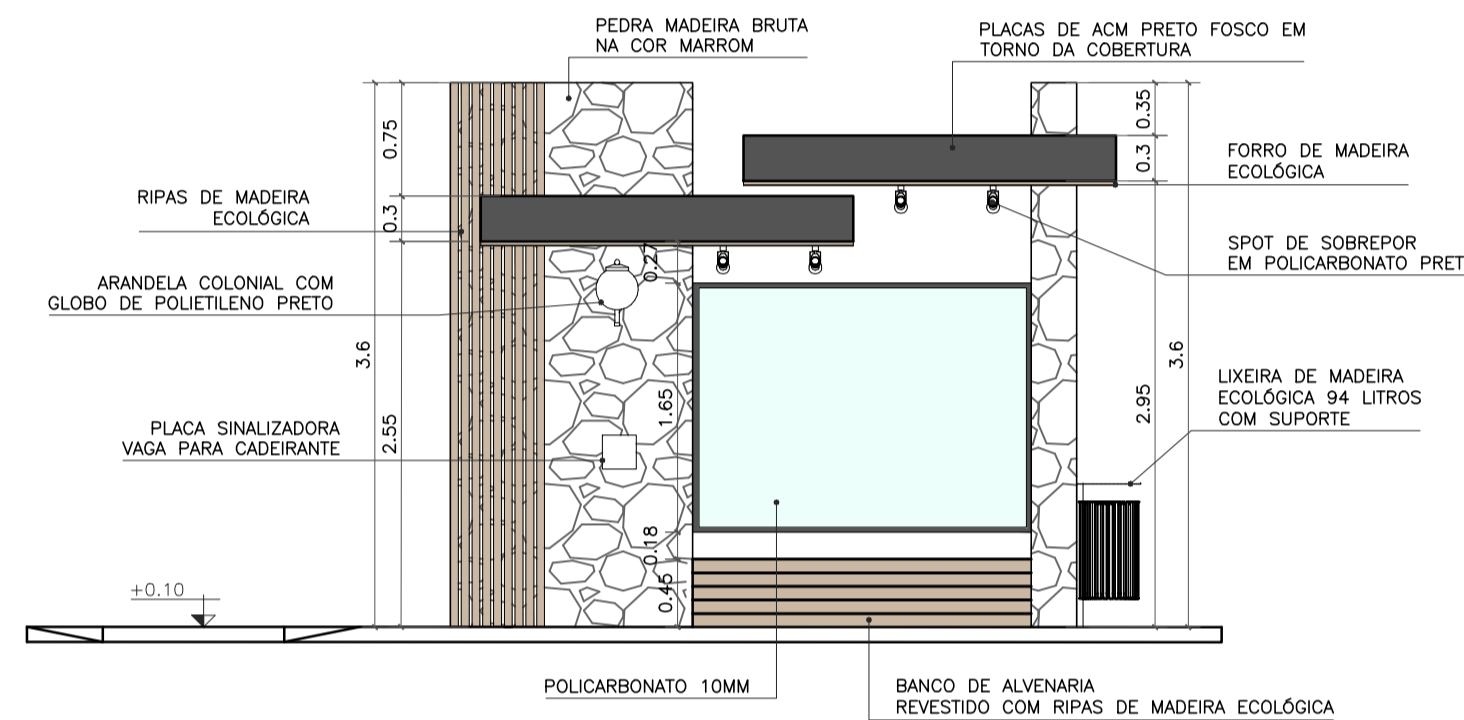

VISTA FRONTAL
 Esc. 1:50

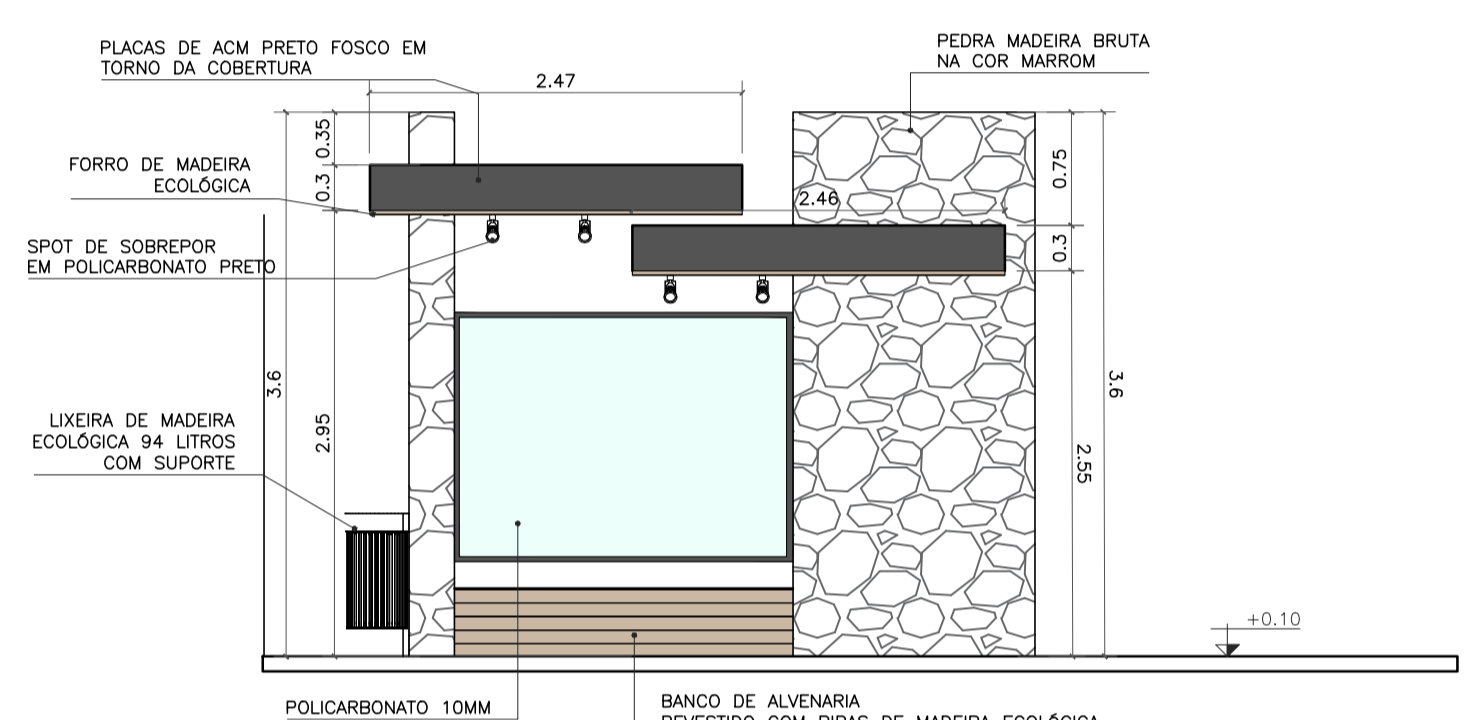

VISTA POSTERIOR
 Esc. 1:50

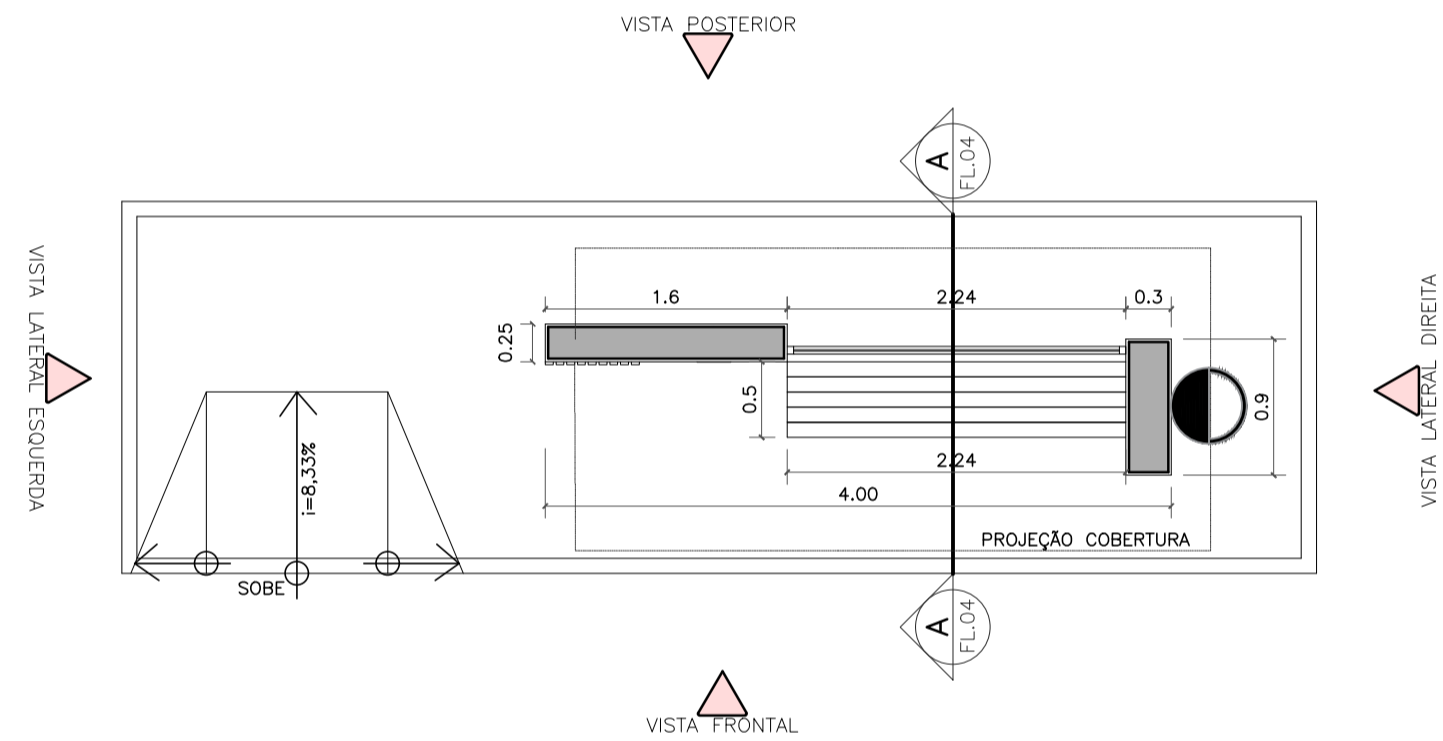

PLANTA BAIXA TÉCNICA
 Esc. 1:50

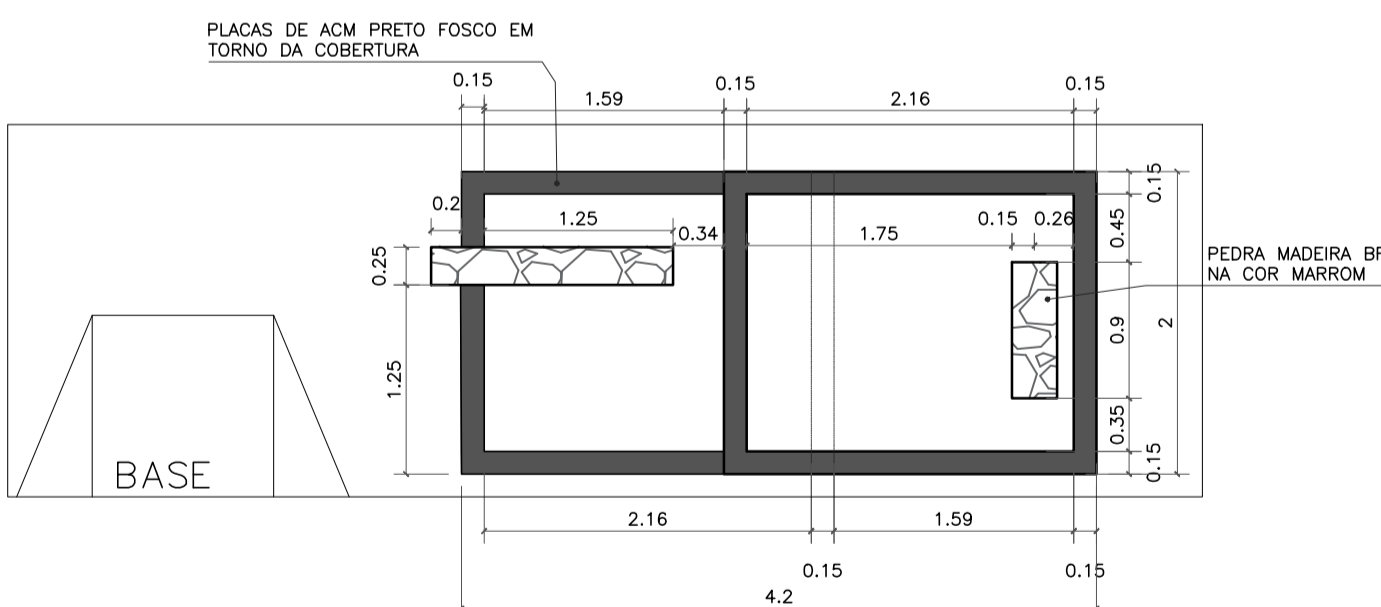

VISTA SUPERIOR
 Esc. 1:50

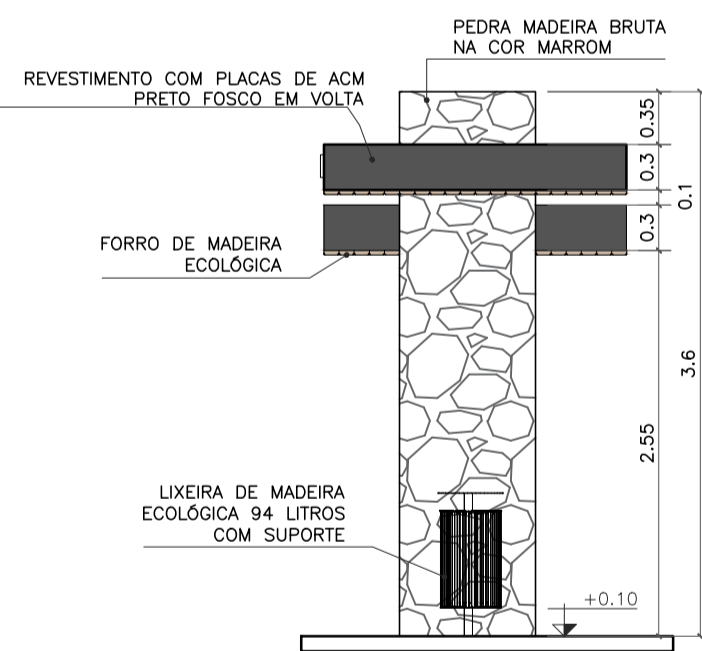

VISTA LATERAL DIREITA
 Esc. 1:50

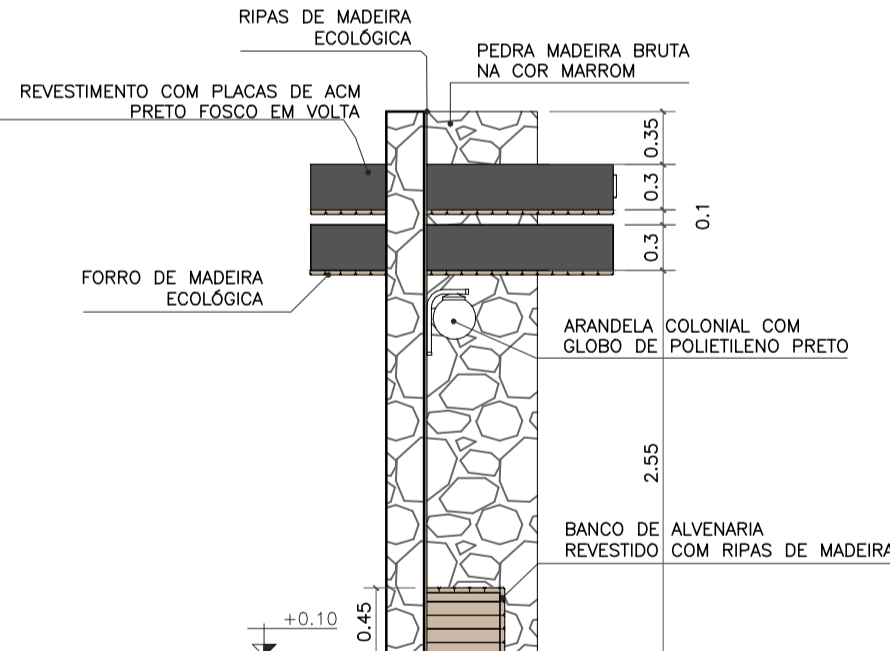

VISTA LATERAL ESQUERDA
 Esc. 1:50

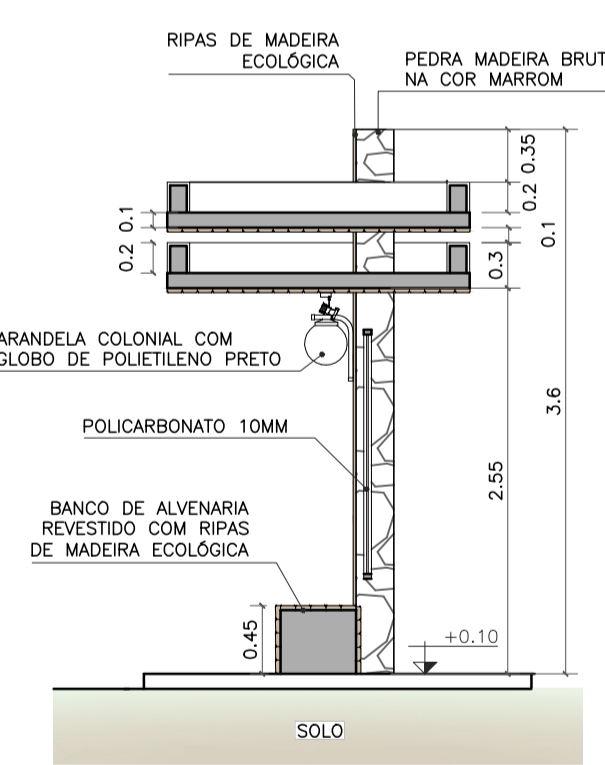

CORTE AA
 Esc. 1:50

- OBSERVAÇÕES:**
- CONFERIR MEDIDAS, ABERTURAS, NÍVEIS E PRUMOS NO LOCAL;
 - COTAS EM METROS;
 - MEDIDAS EM COTA PREVALECEM SOBRE O DESENHO.
 - NA INVIABILIDADE DE EXECUÇÃO DO FORRO EM MADEIRA ECOLÓGICA, PODE-SE CONSIDERAR FORRO EM PVC AMADEIRADO, SENDO SUBMETIDO À APROVAÇÃO DA FISCALIZAÇÃO;
 - NA INVIABILIDADE DE EXECUÇÃO DO RIPADO EM MADEIRA ECOLÓGICA, PODE-SE CONSIDERAR RIPAS EM MASSARANDUBA 2x10cm, COM VERNIZ TIPO COPAL BRILHANTE E VERNIZ IMUNIZANTE E IMPERMEABILIZANTE INCOLOR;
 - AS SUBSTITUIÇÕES ESTÃO À CARGO DE APROVAÇÃO JUNTO À EQUIPE DE FISCALIZAÇÃO E TÉCNICOS.

Projeto de Construção do Ponto de Ônibus, Localizado no Silvado, Estrada Dr. Mattos, Cardoso Moreira - RJ.



VISTOS
 MARIA RAFAELLA RIBEIRO DE ALMEIDA:11910117714
 Assinado de forma digital por MARIA RAFAELLA RIBEIRO DE ALMEIDA:11910117714
 Dados: 2025.10.14 15:23:00 -03'00'

00	09/2025	EMISSION INICIAL	Maria R. R. Almeida
Revisão	Data	Descrição	Responsável

CIDADES GOV RJ
 GOVERNO DO ESTADO DO RIO DE JANEIRO
 SECRETARIA DE ESTADO DAS CIDADES
 SUBSECRETARIA DE PROJETOS DE ENGENHARIA
 PROGRAMA GOVERNO PRESENTE NAS CIDADES

Projeto: PROJETO BÁSICO PARA ABRIGOS PARADA DE ÔNIBUS NO MUNICÍPIO DE CARDOSO MOREIRA/RJ		Nº Processo:	
Título: Implantação/Vistas/Painta técnica e Planta de forro		Disciplina: URBANISMO	Etapa: BÁSICO
Logomarca Empresa:	Responsável Técnico SECID: LUCAS DUARTE DE SOUZA	CREA/CAU: CAU A140420-2	Nº Prancha: 08/11
Autor do Projeto: MARIA RAFAELLA R. DE ALMEIDA	CREA/CAU: CAU A247767-0	Escala: INDICADA	
Assinatura: MARIA RAFAELLA R. DE ALMEIDA		Data: 30/09/2025	

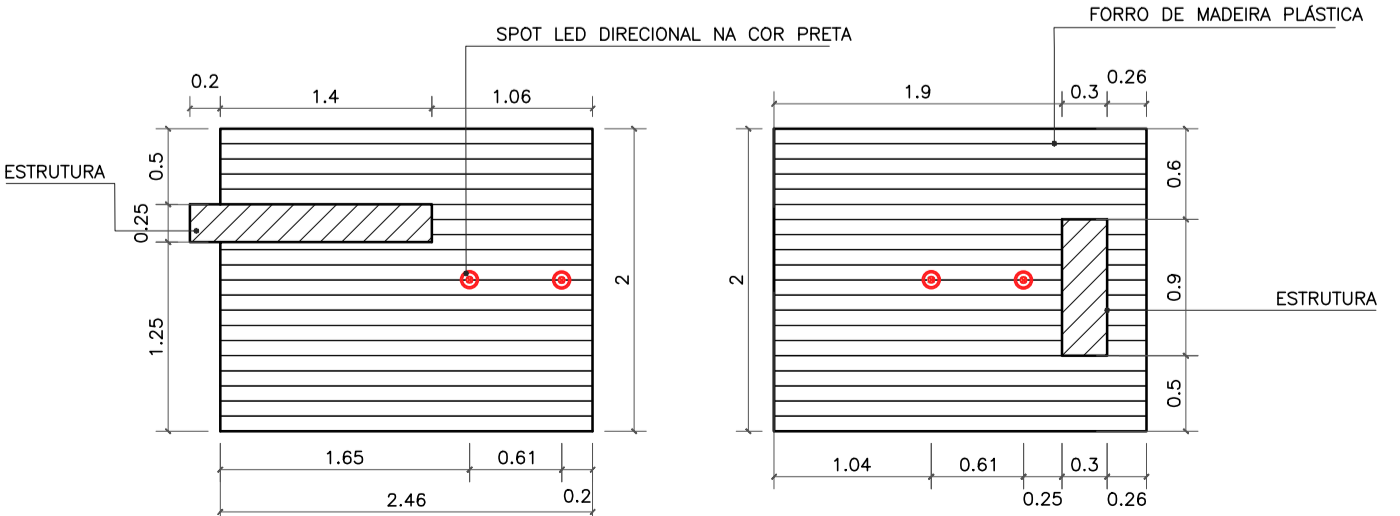

PLANTA DE FORRO
 Esc. 1:50



Imagem de referência: Lixeira de madeira ecológica 94 litros com suporte



Imagem de referência: Arandela colonial com globo de polietileno preto



Imagem de referência: Spot de sobrepó em policarbonato preto

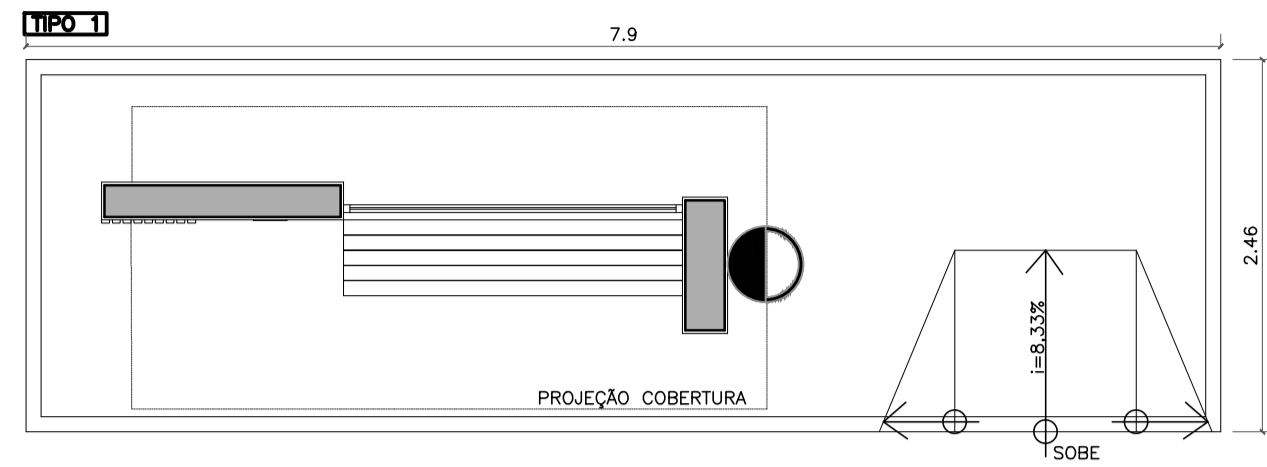

NOME: ANTONIO DO NASCIMENTO COSTA
DEMOLIÇÃO PONTO ANTIGO / CONSTRUÇÃO NOVA
REFERÊNCIA: CEMITÉRIO DE DR MATTOS

IMPLANTAÇÃO
ESC. 1:50



LOCALIZAÇÃO: 21°26'24.13"S 41°33'30.72"O

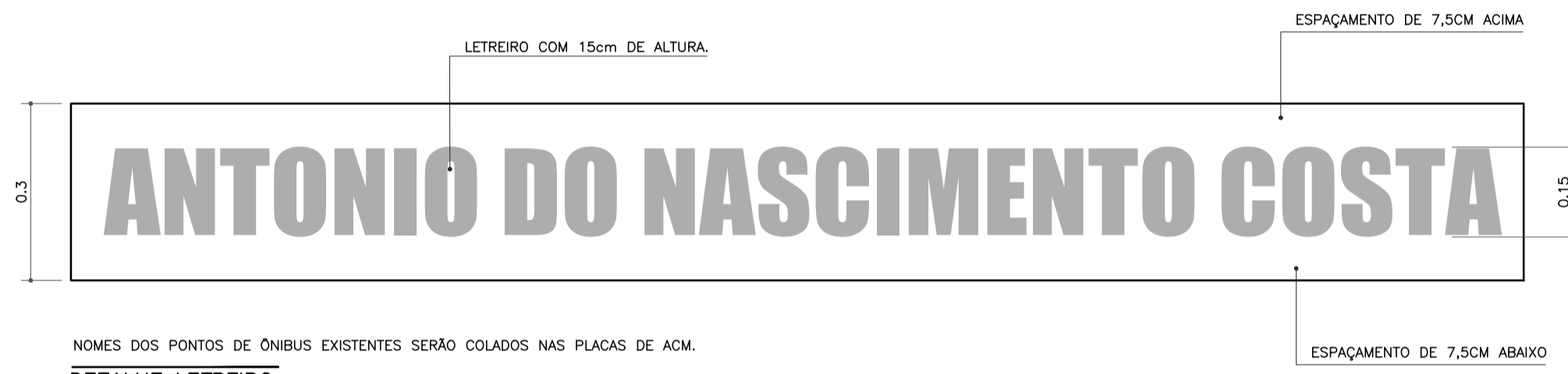

NOMES DOS PONTOS DE ÔNIBUS EXISTENTES SERÃO COLADOS NAS PLACAS DE ACM.

DETALHE LETREIRO
ESC. 1:10

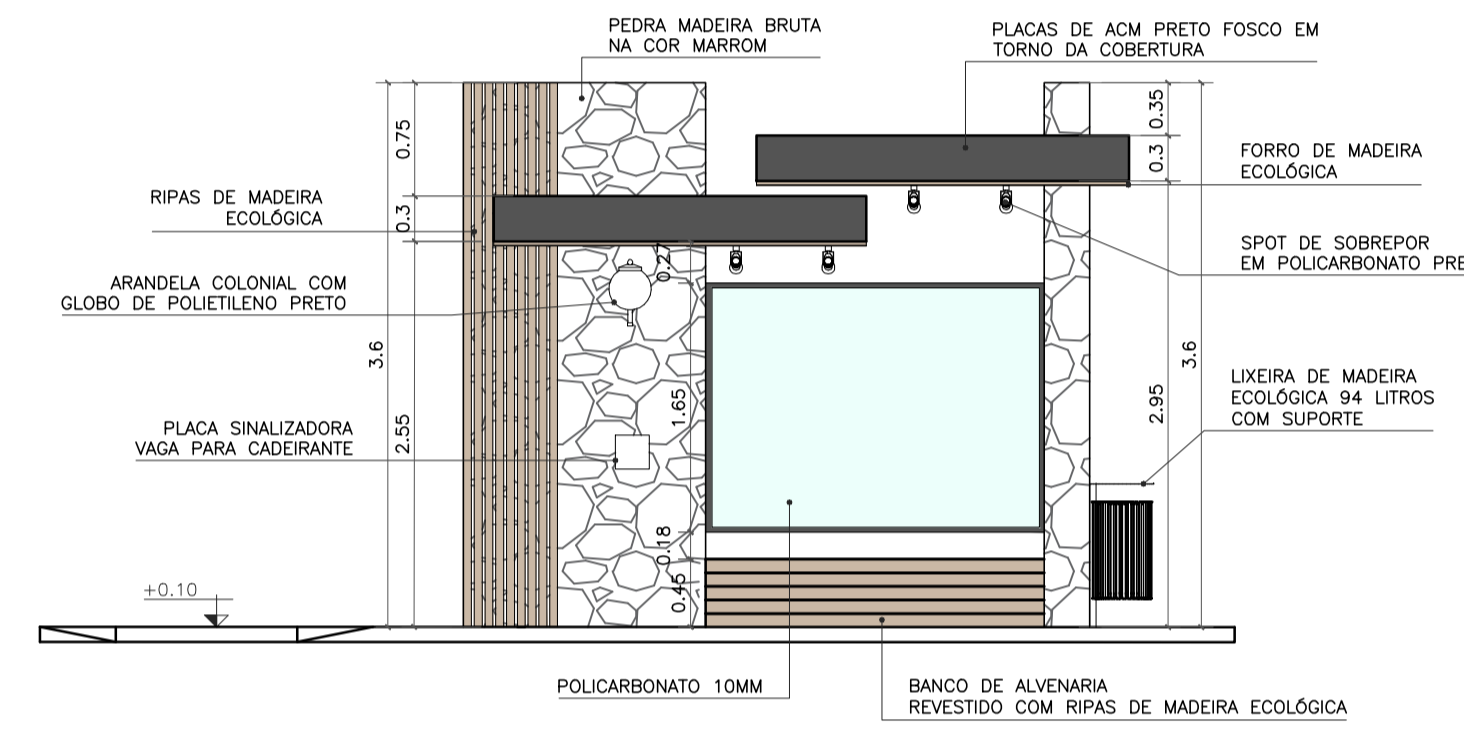

VISTA FRONTAL
ESC. 1:50

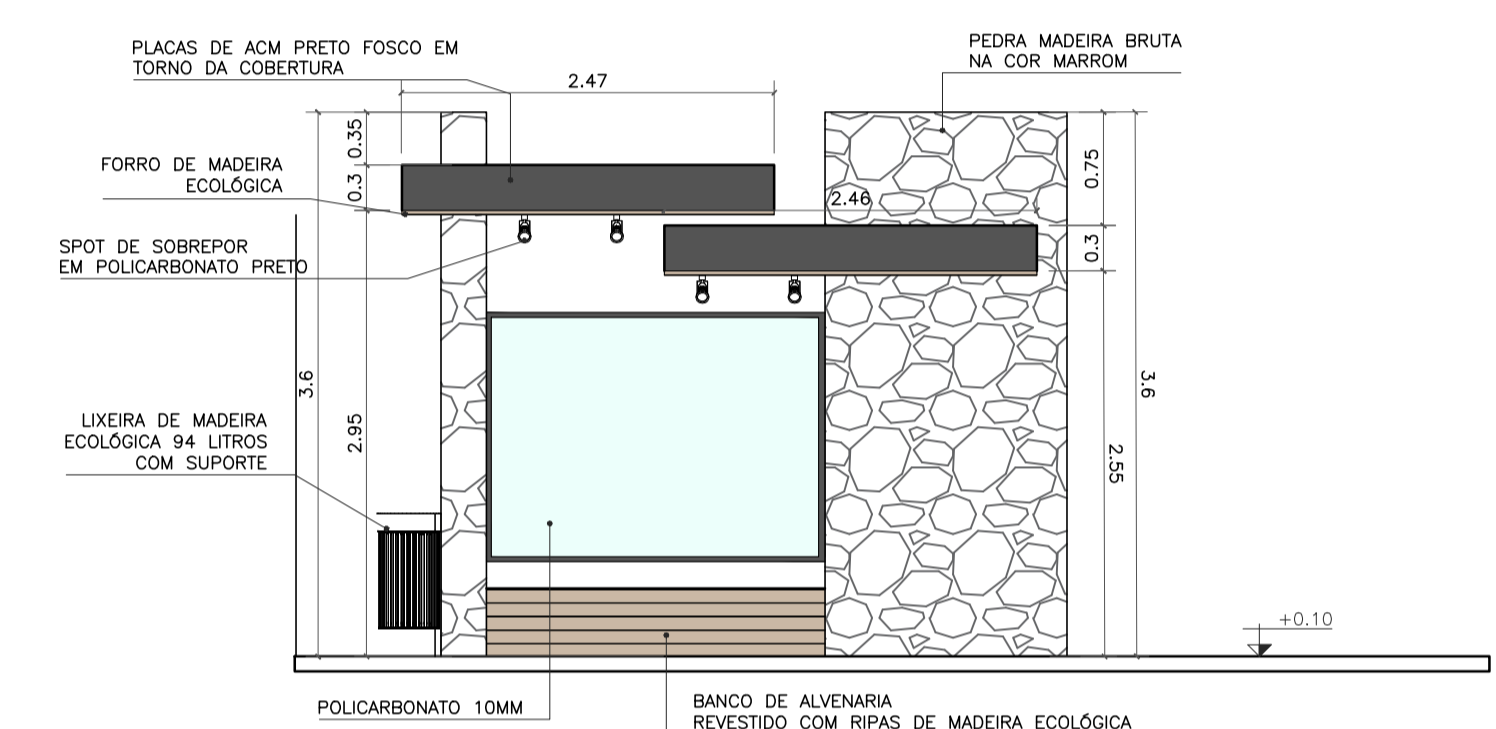

VISTA POSTERIOR
ESC. 1:50

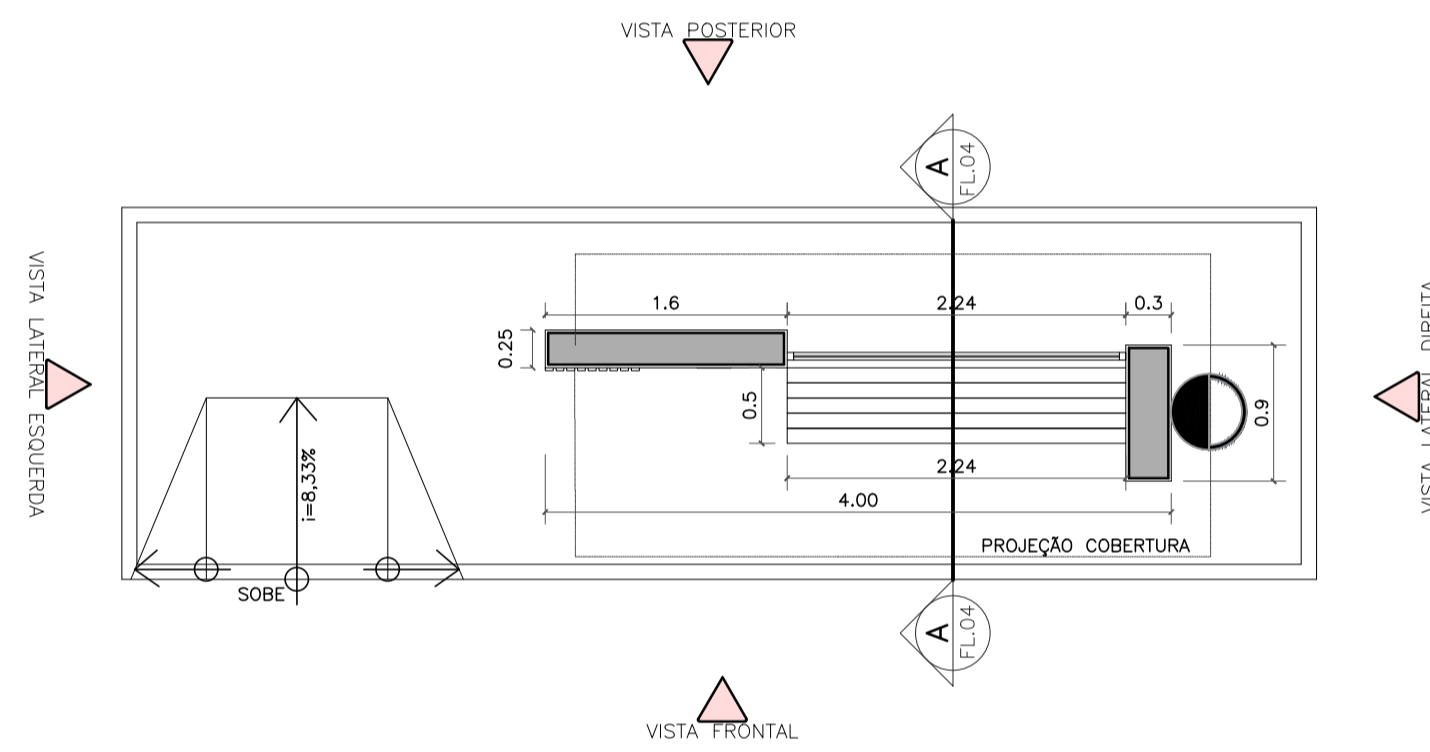

PLANTA BAIXA TÉCNICA
ESC. 1:50

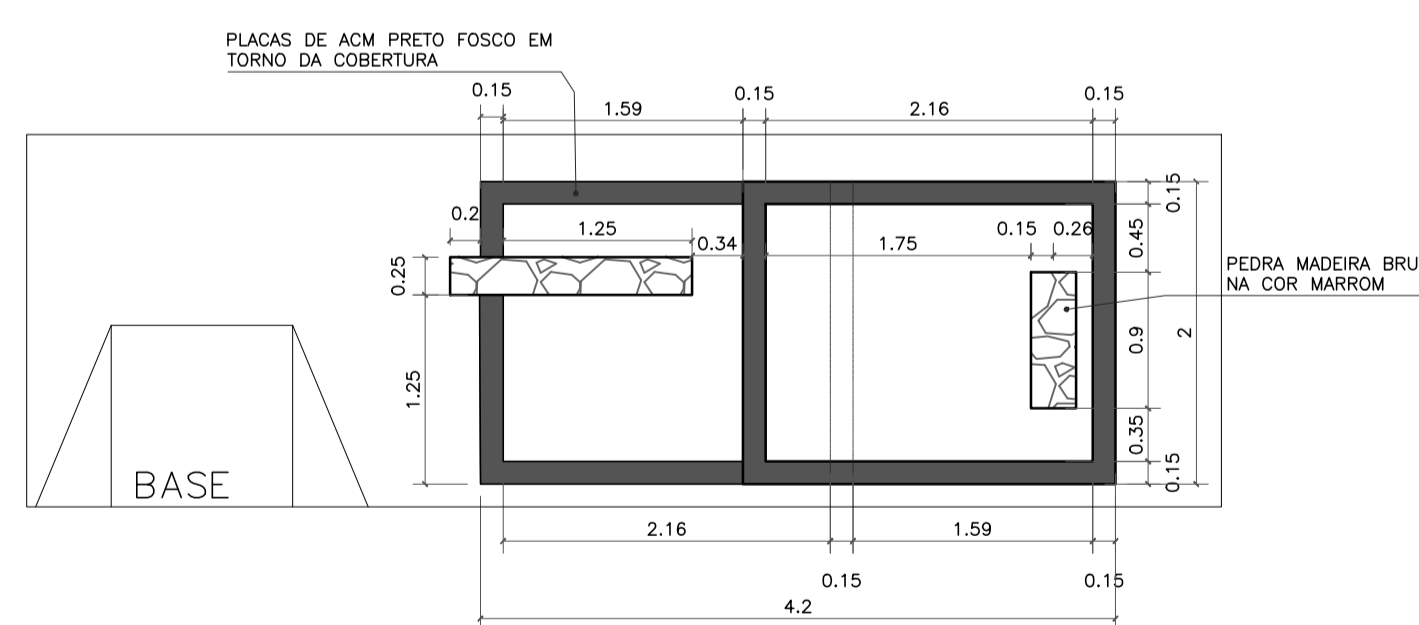

VISTA SUPERIOR
ESC. 1:50

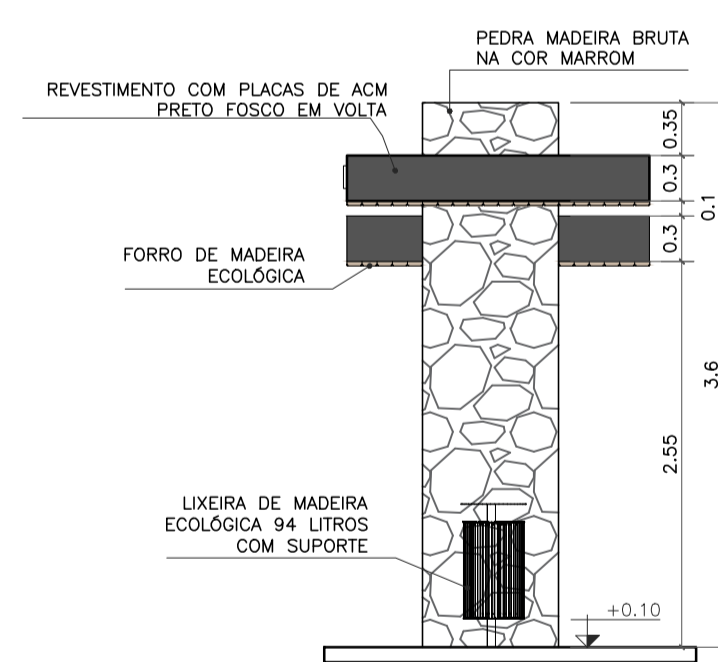

VISTA LATERAL DIREITA
ESC. 1:50

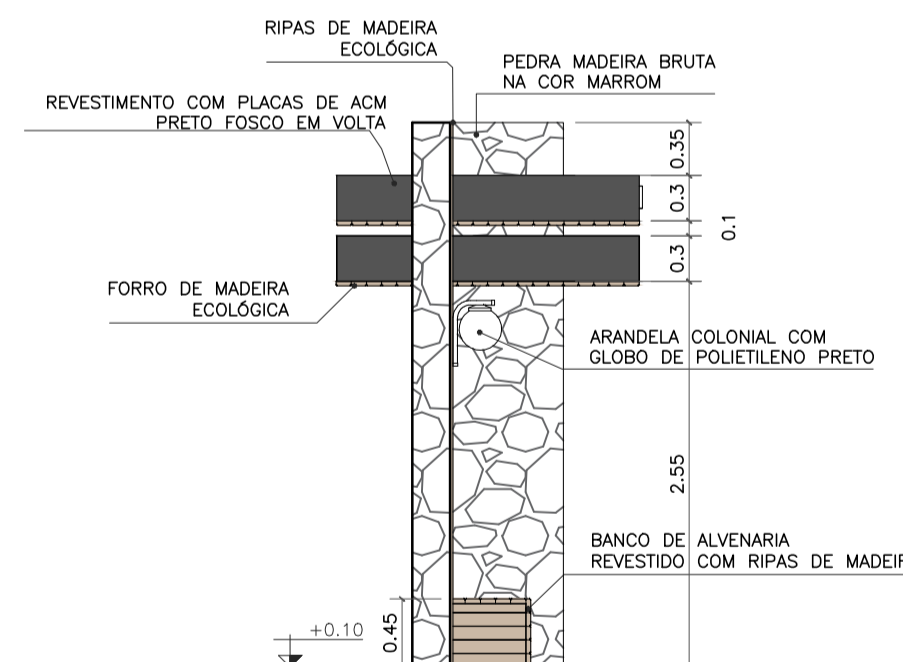

VISTA LATERAL ESQUERDA
ESC. 1:50

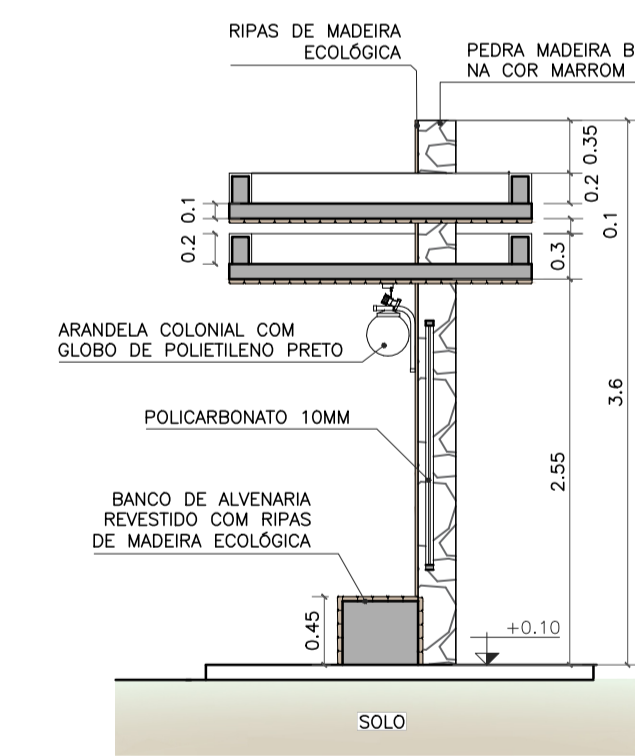

CORTE AA
ESC. 1:50

- OBSERVAÇÕES:
- CONFERIR MEDIDAS, ABERTURAS, NÍVEIS E PRUMOS NO LOCAL;
 - COTAS EM METROS;
 - MEDIDAS EM COTA PREVALECEM SOBRE O DESENHO.
 - NA INVIABILIDADE DE EXECUÇÃO DO FORRO EM MADEIRA ECOLÓGICA, PODE-SE CONSIDERAR FORRO EM PVC AMADEIRADO, SENDO SUBMETIDO À APROVAÇÃO DA FISCALIZAÇÃO;
 - NA INVIABILIDADE DE EXECUÇÃO DO RIPADO EM MADEIRA ECOLÓGICA, PODE-SE CONSIDERAR RIPAS EM MASSARANDUBA 2x10cm, COM VERNIZ TIPO COPAL BRILHANTE E VERNIZ IMUNIZANTE E IMPERMEABILIZANTE INCOLOR;
 - AS SUBSTITUIÇÕES ESTÃO À CARGO DE APROVAÇÃO JUNTO À EQUIPE DE FISCALIZAÇÃO E TÉCNICOS.

Projeto de Construção do Ponto de Ônibus, Localizado em frente ao Cemitério de Dr. Mattos, Cardoso Moreira - RJ.



MARIA RAFAELLA RIBEIRO
DE ALMEIDA:11910117714

Revisto	Data	Descrição	Responsável
00	09/2025	EMISSION INICIAL	Maria R. R. Almeida

GOVERNO DO ESTADO DO RIO DE JANEIRO
SECRETARIA DE ESTADO DAS CIDADES
SUBSECRETARIA DE PROJETOS DE ENGENHARIA
PROGRAMA GOVERNO PRESENTE NAS CIDADES

Projeto: PROJETO BÁSICO PARA ABRIGOS PARADA DE ÔNIBUS NO MUNICÍPIO DE CARDOSO MOREIRA/RJ		Nº Processo:
Título: Implantação/Vistas/Painta técnica e Planta de forro	Disciplina: URBANISMO	Etapa: BÁSICO
Logomarca Empresa:	Responsável Técnico SECID: LUCAS DUARTE DE SOUZA	CREA/CAU: CAU A140420-2
Autor do Projeto: MARIA RAFAELLA R. DE ALMEIDA	CREA/CAU: CAU A247767-0	Nº Prancha: 09/11
Assinatura: MARIA RAFAELLA R. DE ALMEIDA		Escala: INDICADA
		Data: 30/09/2025

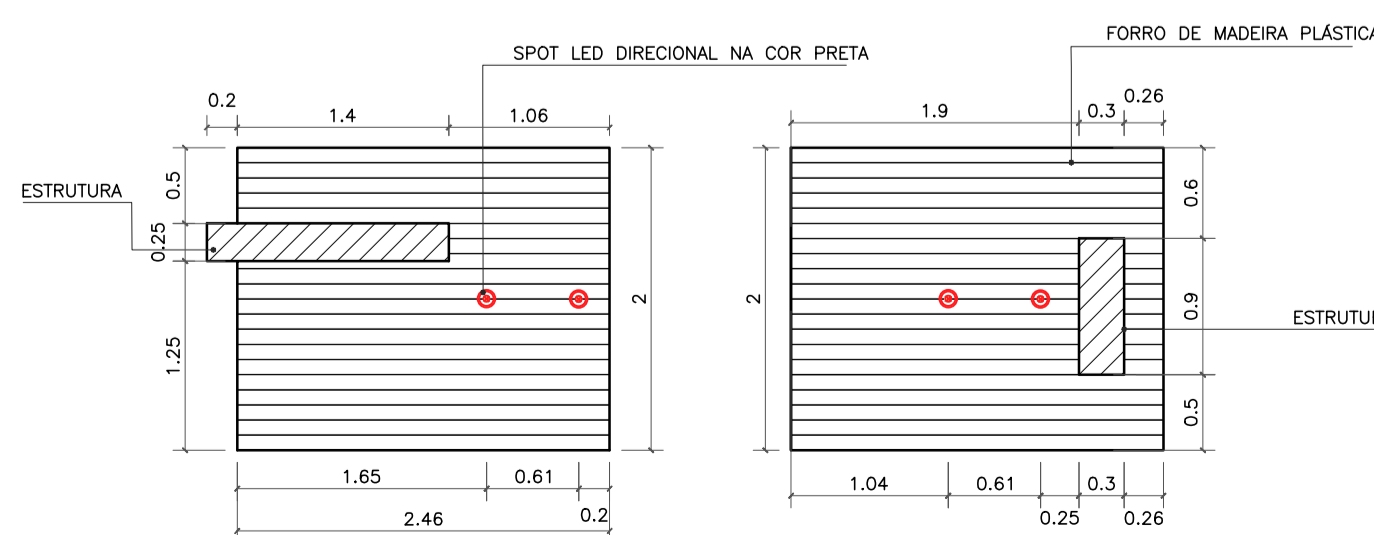

PLANTA DE FORRO
ESC. 1:50



Imagem de referência: Lixeira de madeira ecológica 94 litros com suporte



Imagem de referência: Arandela colonial com globo de polietileno preto



Imagem de referência: Spot de sobrepor em policarbonato preto

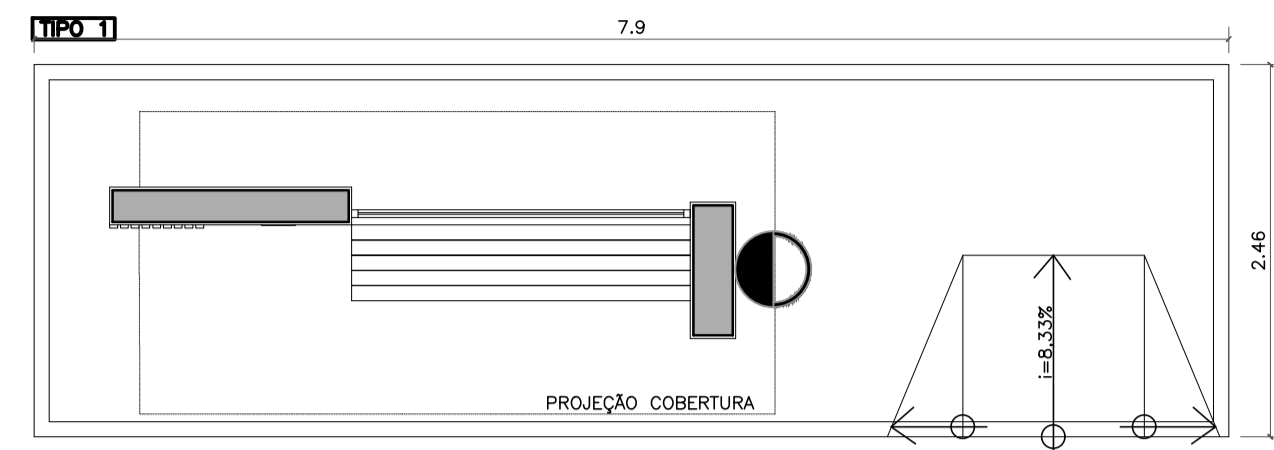

NOME: ETELVINA MENEZES DA SILVA
 DEMOLIÇÃO PONTO ANTIGO / CONSTRUÇÃO NOVA
 REFERÊNCIA: AO LADO DA UBS DE DR. MATTOS

IMPLANTAÇÃO
 ESC. 1:50



LOCALIZAÇÃO: 21°25'39.03"S 41°32'52.88"O



NOMES DOS PONTOS DE ÔNIBUS EXISTENTES SERÃO COLADOS NAS PLACAS DE ACM.

DETALHE LETREIRO
 ESC. 1:10

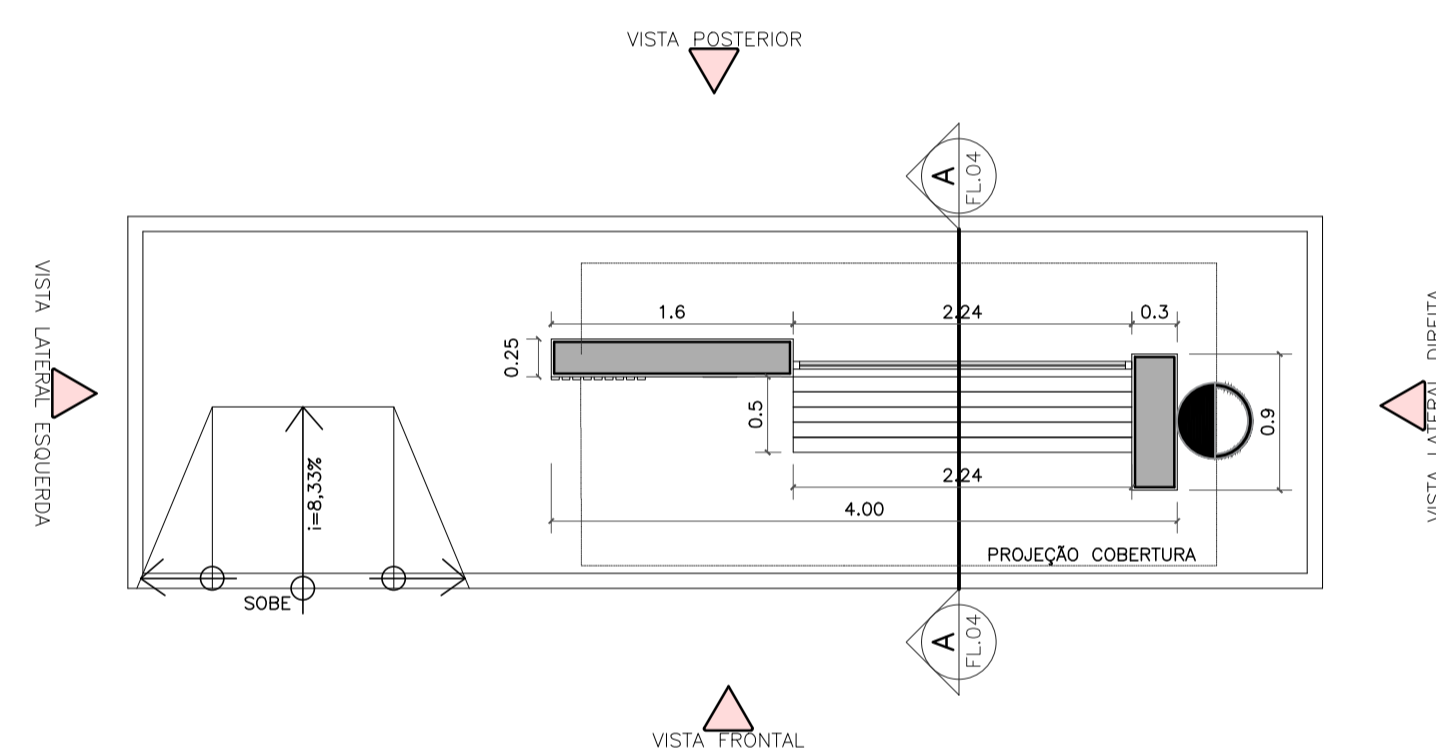

PLANTA BAIXA TÉCNICA
 ESC. 1:50

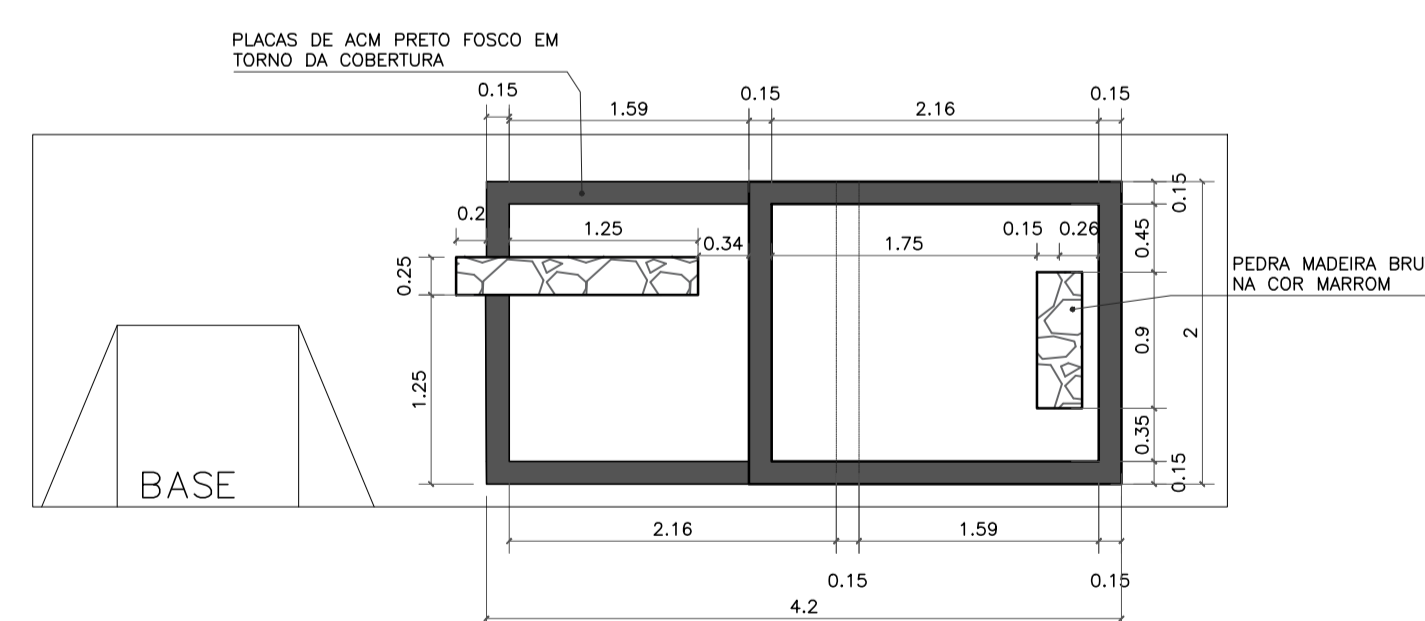

VISTA SUPERIOR
 ESC. 1:50

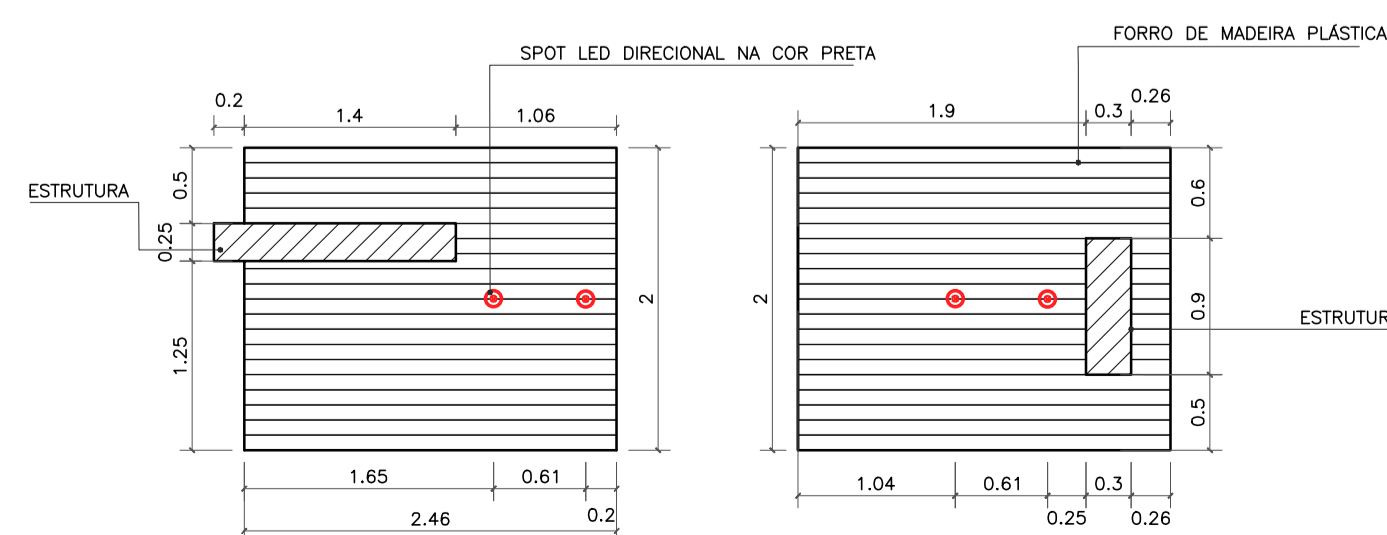

PLANTA DE FORRO
 ESC. 1:50

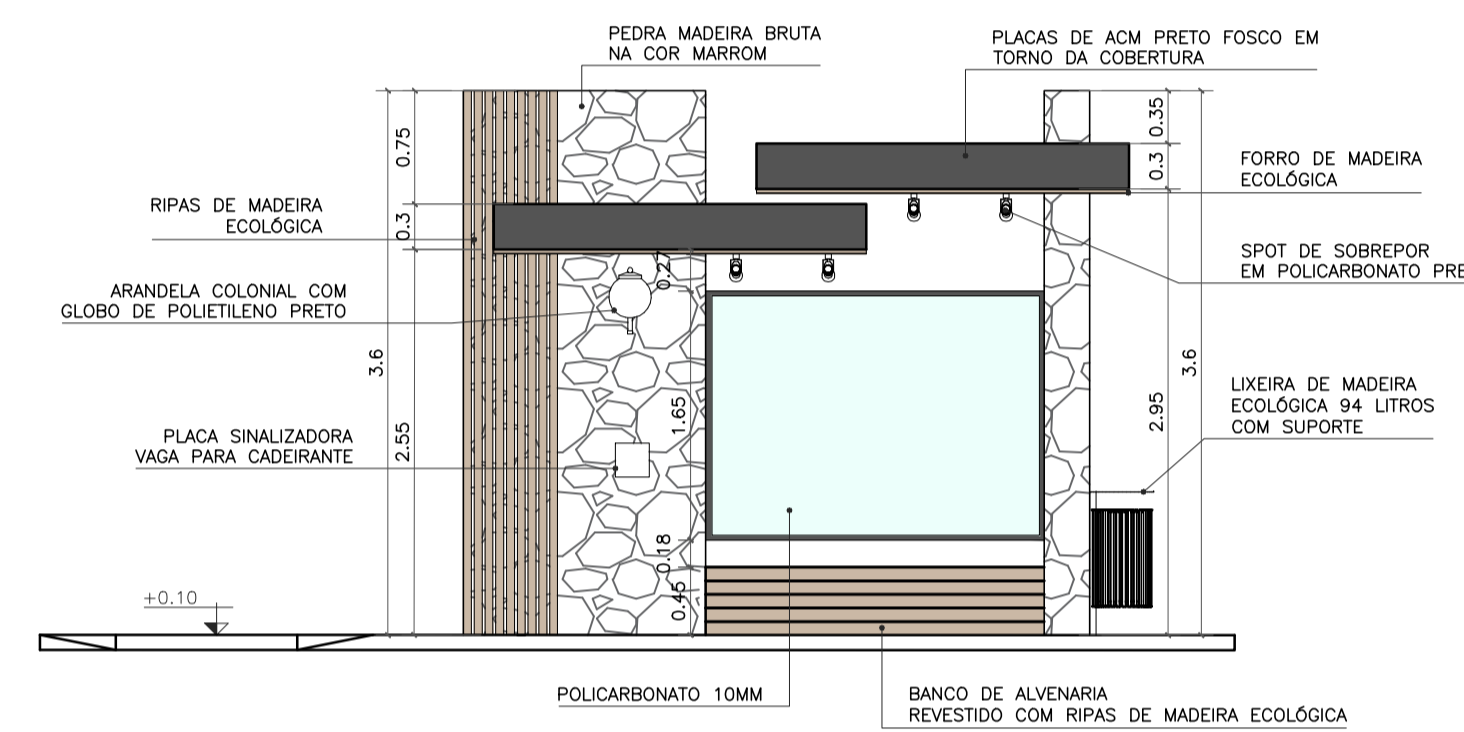

VISTA FRONTAL
 ESC. 1:50

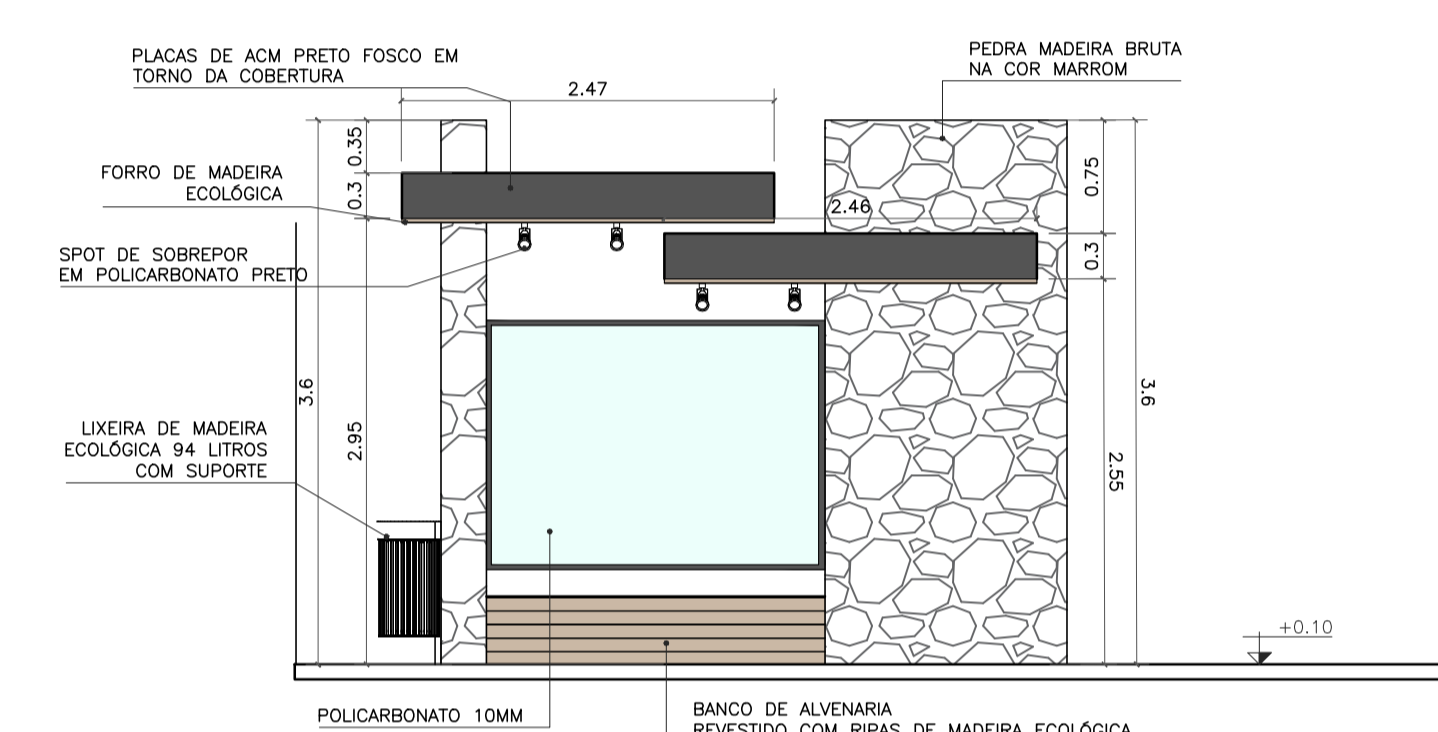

VISTA POSTERIOR
 ESC. 1:50

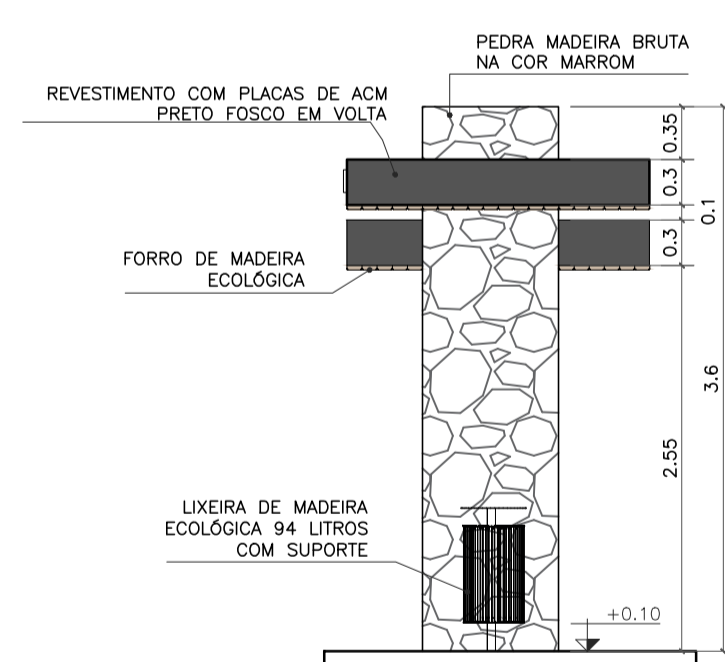

VISTA LATERAL DIREITA
 ESC. 1:50

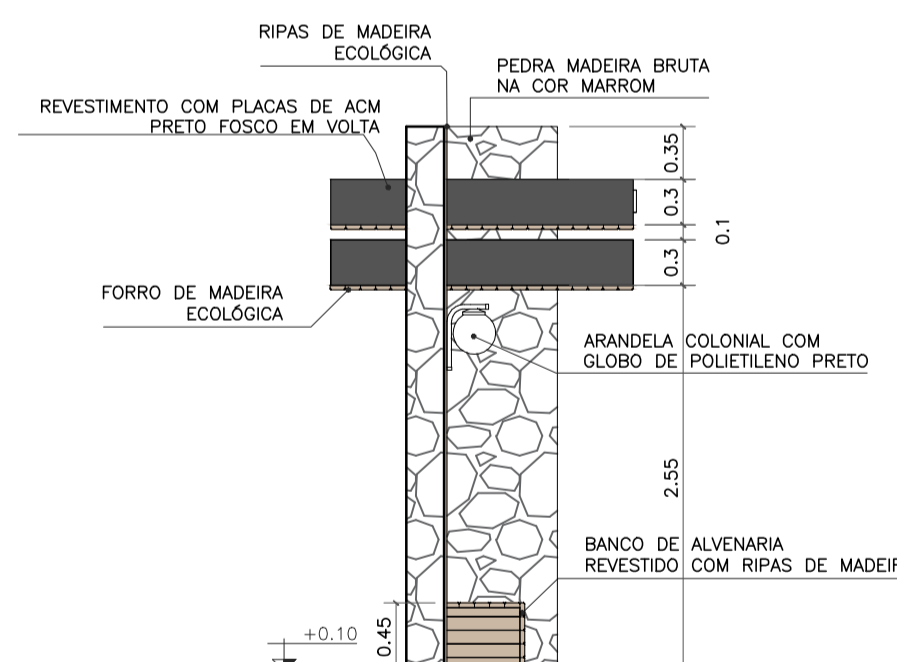

VISTA LATERAL ESQUERDA
 ESC. 1:50

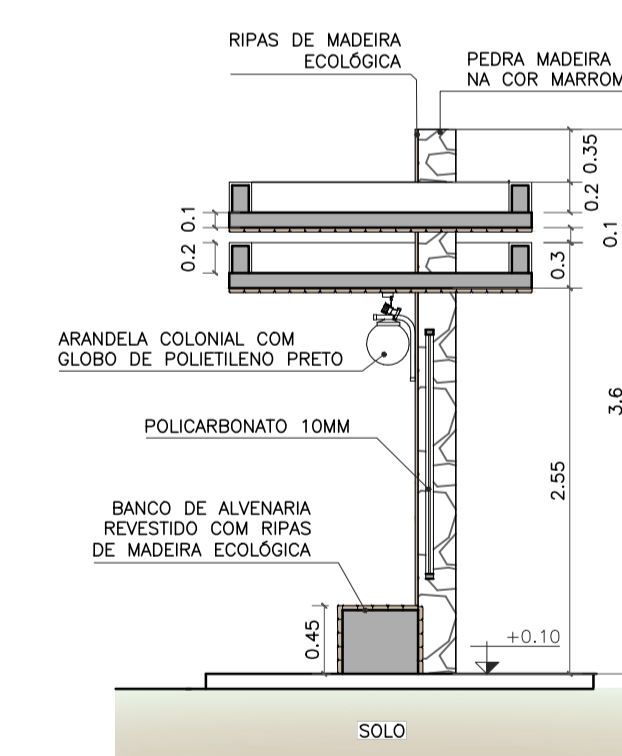

CORTE AA
 ESC. 1:50

- OBSERVAÇÕES:
- CONFERIR MEDIDAS, ABERTURAS, NÍVEIS E PRUMOS NO LOCAL;
 - COTAS EM METROS;
 - MEDIDAS EM COTA PREVALECEM SOBRE O DESENHO.
 - NA INVIABILIDADE DE EXECUÇÃO DO FORRO EM MADEIRA ECOLÓGICA, PODE-SE CONSIDERAR FORRO EM PVC AMADEIRADO, SENDO SUBMETIDO À APROVAÇÃO DA FISCALIZAÇÃO;
 - NA INVIABILIDADE DE EXECUÇÃO DO RIPADO EM MADEIRA ECOLÓGICA, PODE-SE CONSIDERAR RIPAS EM MASSARANDUBA 2x10cm, COM VERNIZ TIPO COPAL BRILHANTE E VERNIZ IMUNIZANTE E IMPERMEABILIZANTE INCOLOR;
 - AS SUBSTITUIÇÕES ESTÃO À CARGO DE APROVAÇÃO JUNTO À EQUIPE DE FISCALIZAÇÃO E TÉCNICOS.

Projeto de Construção do Ponto de Ônibus, Localizado ao lado da UBS de Dr. Mattos, em Cardoso Moreira - RJ.

<p>VISTOS</p> <p>MARIA RAFAELLA RIBEIRO DE ALMEIDA:11910117714 Assinado de forma digital por MARIA RAFAELLA RIBEIRO DE ALMEIDA:11910117714 Dados: 2025.10.14 15:26:28 -03'00'</p>			
00	09/2025	EMISSÃO INICIAL	Maria R. R. Almeida
Revisão	Data	Descrição	Responsável
		<p>GOVERNO DO ESTADO DO RIO DE JANEIRO SECRETARIA DE ESTADO DAS CIDADES SUBSECRETARIA DE PROJETOS DE ENGENHARIA PROGRAMA GOVERNO PRESENTE NAS CIDADES</p>	
<p>Projeto: PROJETO BÁSICO PARA ABRIGOS PARADA DE ÔNIBUS NO MUNICÍPIO DE CARDOSO MOREIRA/RJ</p>		<p>Nº Processo:</p>	
<p>Título: Implantação/Vistas/Painta técnica e Planta de forro</p>		<p>Disciplina: URBANISMO</p>	
<p>Logomarca Empresa: Responsável Técnico SECID: LUCAS DUARTE DE SOUZA</p>		<p>CREA/CAU: CAU A140420-2</p>	
<p>Autor do Projeto: MARIA RAFAELLA R. DE ALMEIDA</p>		<p>CREA/CAU: CAU A247767-0</p>	
<p>Assinatura: MARIA RAFAELLA R. DE ALMEIDA</p>		<p>Data: 30/09/2025</p>	
<p>VISTOS</p>		<p>Documento assinado digitalmente LUCAS DUARTE DE SOUZA Data: 15/10/2025 15:42:51 -0300 Verifique em https://validar.jef.gov.br</p>	



Imagem de referência: Lixeira de madeira ecológica 94 litros com suporte



Imagem de referência: Arandela colonial com globo de polietileno preto



Imagem de referência: Spot de sobrepor em policarbonato preto

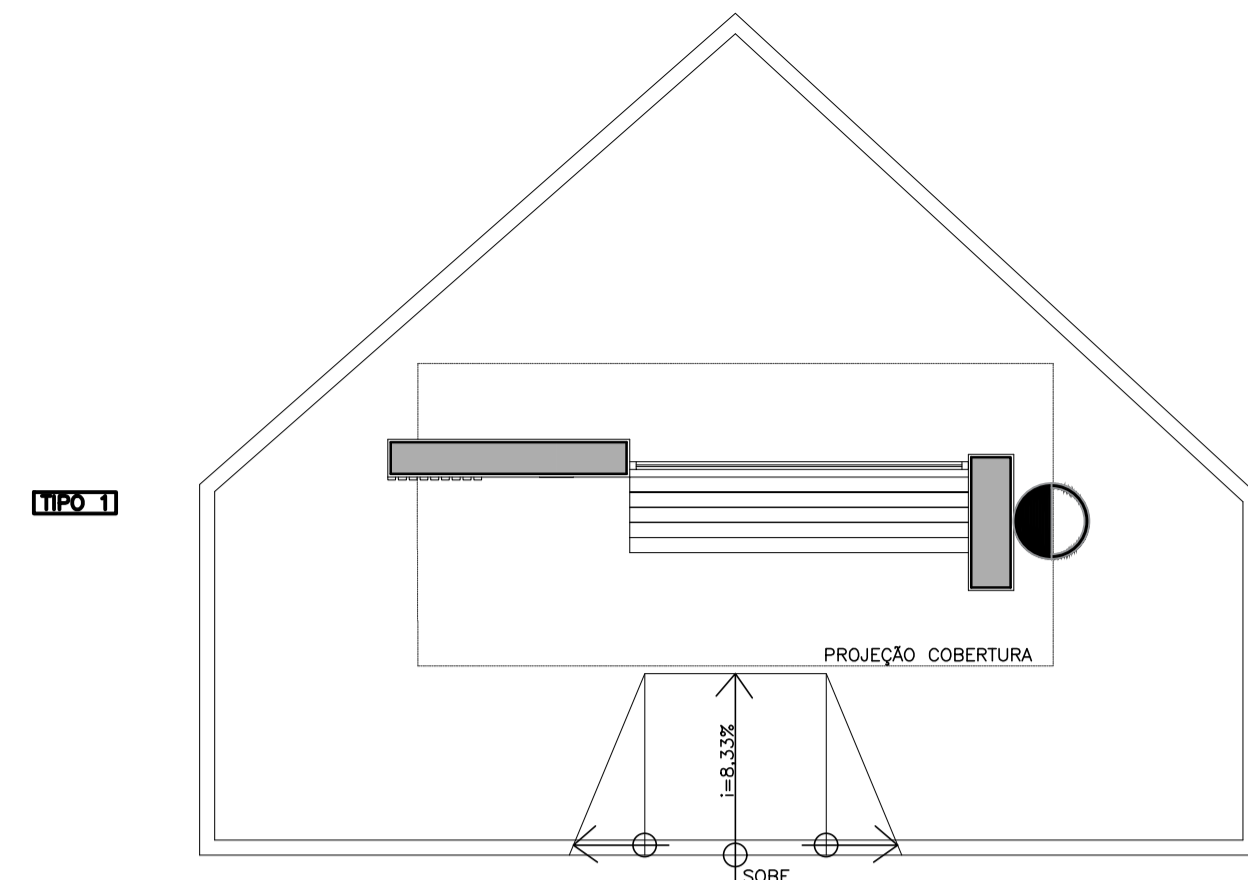

TIPO 1

NOME: HELVECIO SIQUEIRA DA SILVA
DEMOLIÇÃO PONTO ANTIGO / CONSTRUÇÃO NOVA
REFERÊNCIA: ESTRADA DO 70

IMPLANTAÇÃO
ESC. 1:50

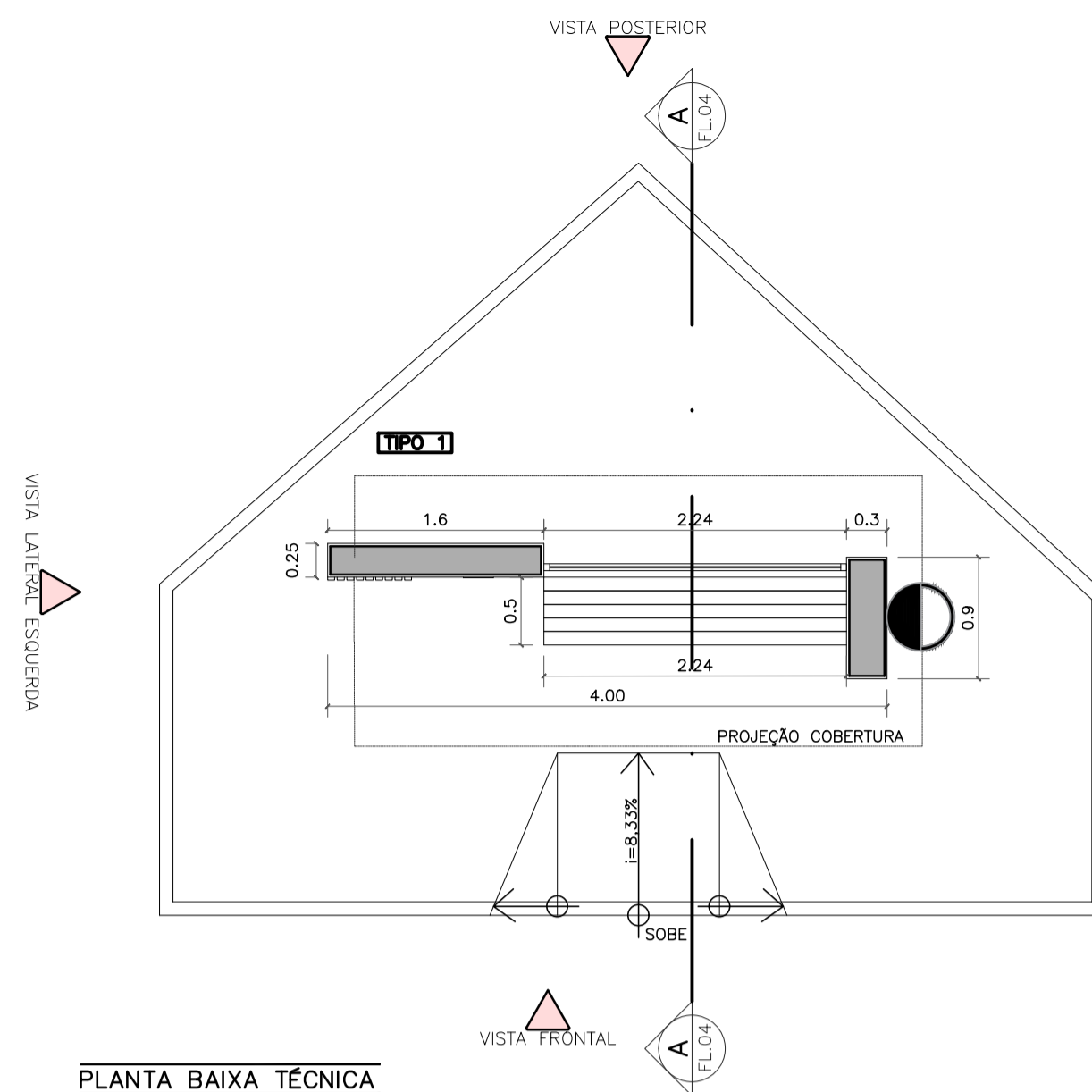

PLANTA BAIXA TÉCNICA
ESC. 1:50

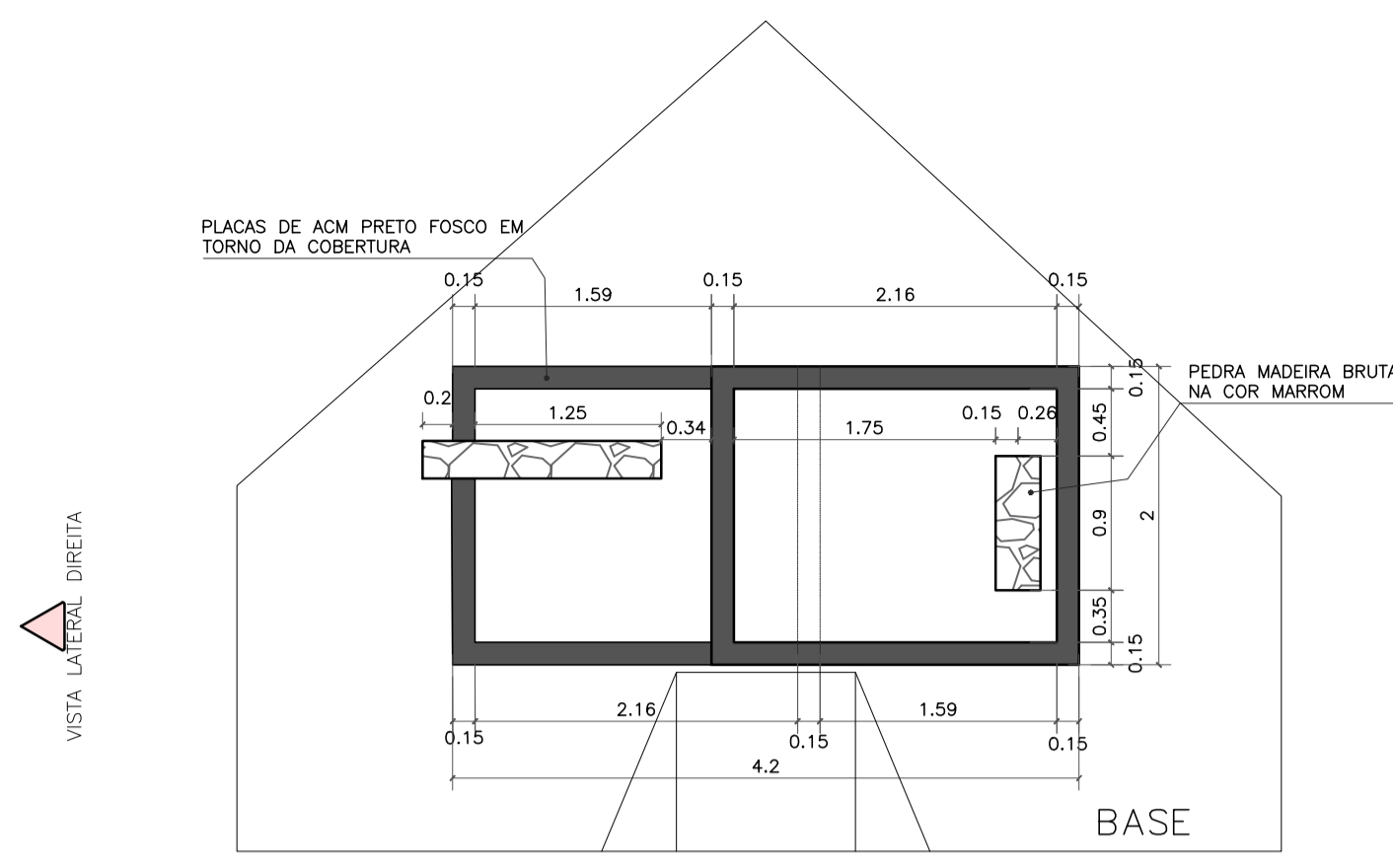

VISTA SUPERIOR
ESC. 1:50



LOCALIZAÇÃO: 21°28'5.63"S 41°35'28.61"O



NOMES DOS PONTOS DE ÔNIBUS EXISTENTES SERÃO COLADOS NAS PLACAS DE ACM.

DETALHE LETREIRO
ESC. 1:10

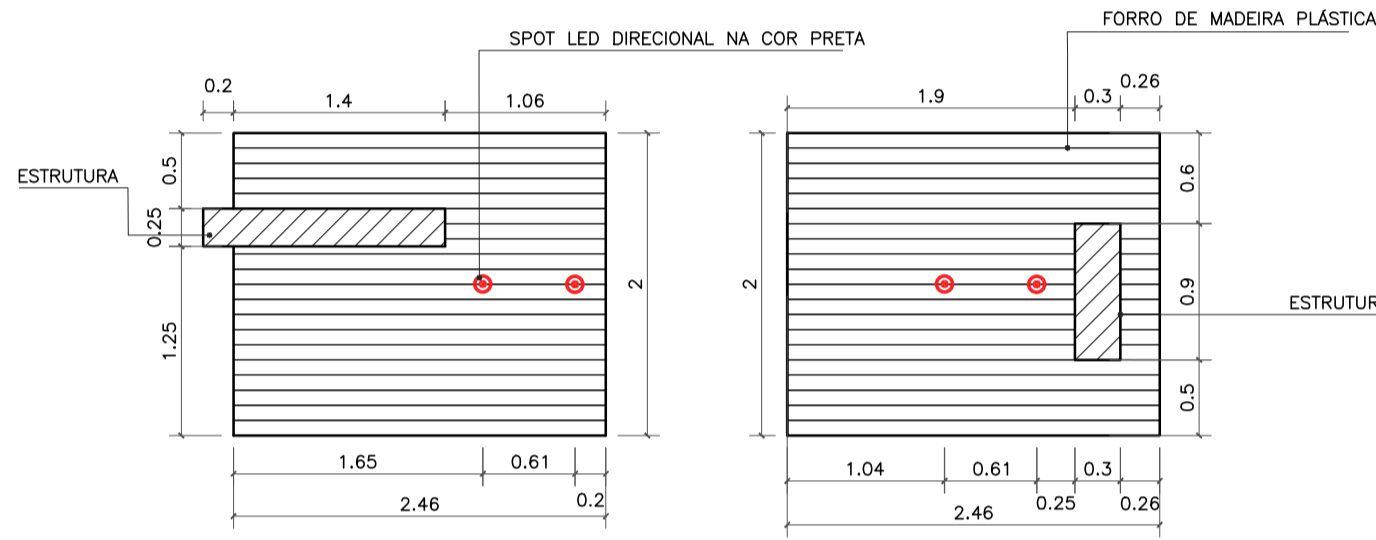

PLANTA DE FORRO
ESC. 1:50



PROJ. 4.000000

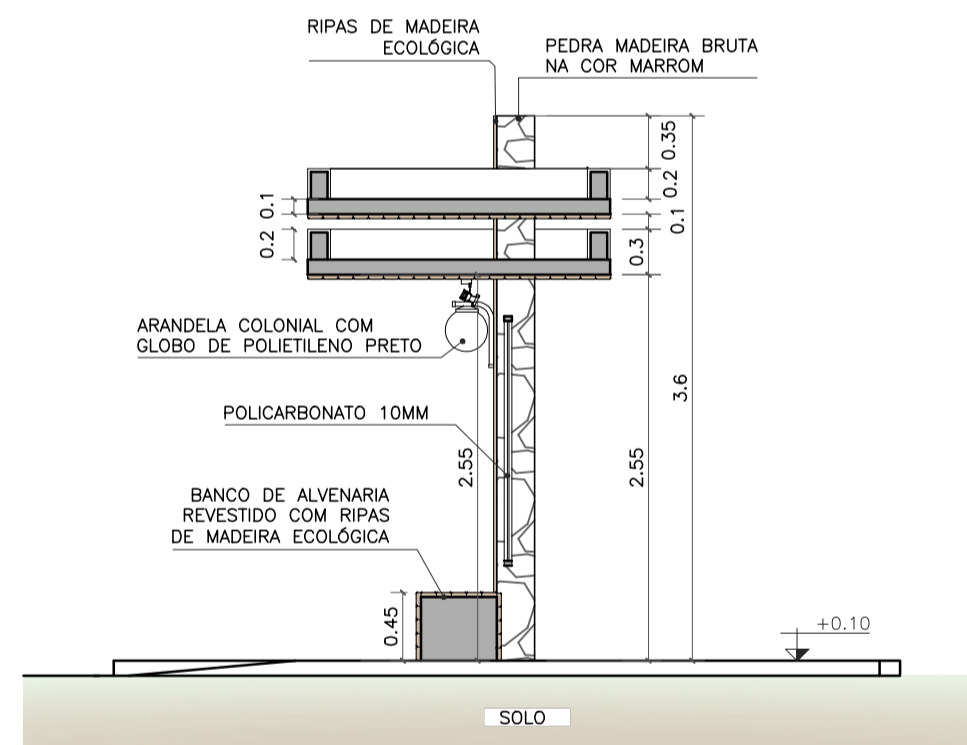

CORTE AA
ESC. 1:50

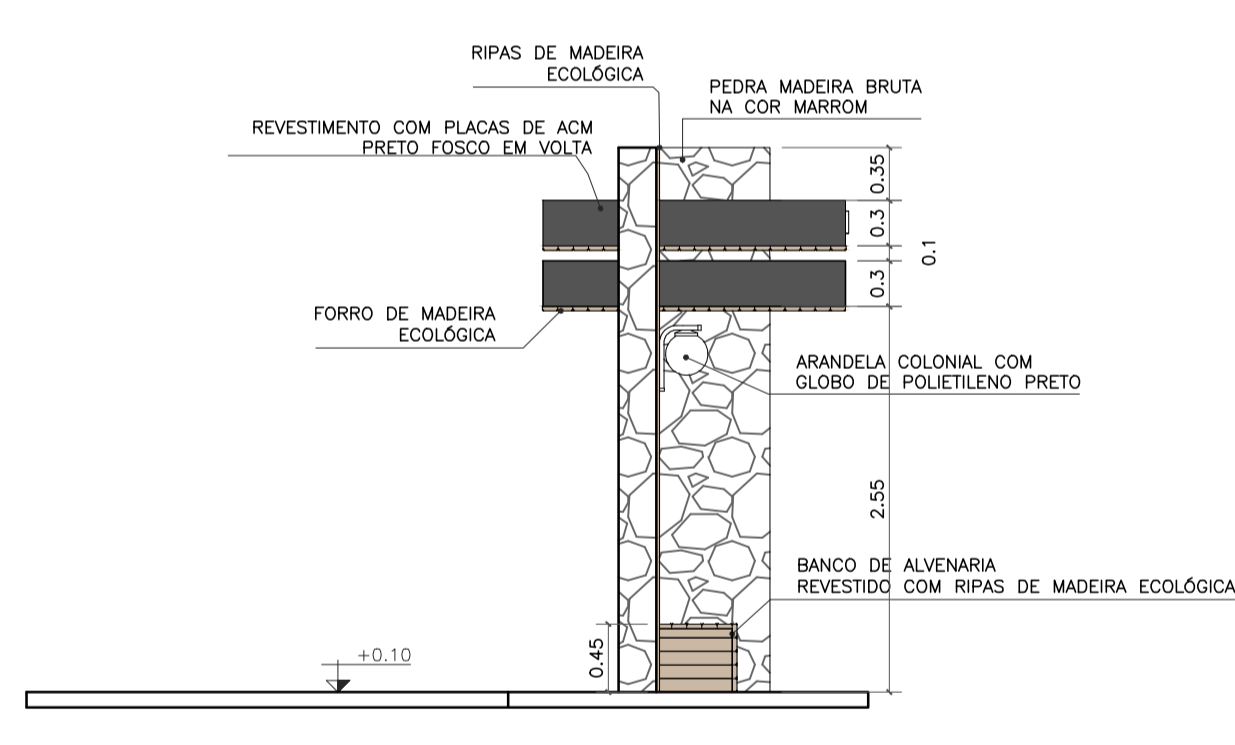

VISTA LATERAL ESQUERDA
ESC. 1:50



Imagem de referência:
Lixeira de madeira ecológica 94 litros com suporte



Imagem de referência:
Arandela colonial com globo de polietileno preto



Imagem de referência:
Spot de sobrepôr em policarbonato preto

- OBSERVAÇÕES:
- CONFERIR MEDIDAS, ABERTURAS, NÍVEIS E PRUMOS NO LOCAL;
 - COTAS EM METROS;
 - MEDIDAS EM COTA PREVALECEM SOBRE O DESENHO.
 - NA INVIABILIDADE DE EXECUÇÃO DO FORRO EM MADEIRA ECOLÓGICA, PODE-SE CONSIDERAR FORRO EM PVC AMADEIRADO, SENDO SUBMETIDO À APROVAÇÃO DA FISCALIZAÇÃO;
 - NA INVIABILIDADE DE EXECUÇÃO DO RIPADO EM MADEIRA ECOLÓGICA, PODE-SE CONSIDERAR RIPAS EM MASSARANDUBA 2x10cm, COM VERNIZ TIPO COPAL BRILHANTE E VERNIZ IMUNIZANTE E IMPERMEABILIZANTE INCOLOR;
 - AS SUBSTITUIÇÕES ESTÃO À CARGO DE APROVAÇÃO JUNTO À EQUIPE DE FISCALIZAÇÃO E TÉCNICOS.

Projeto de Construção do Ponto de Ônibus, Localizado trevo do 70, na estrada Dr. Mattos, Cardoso Moreira - RJ.

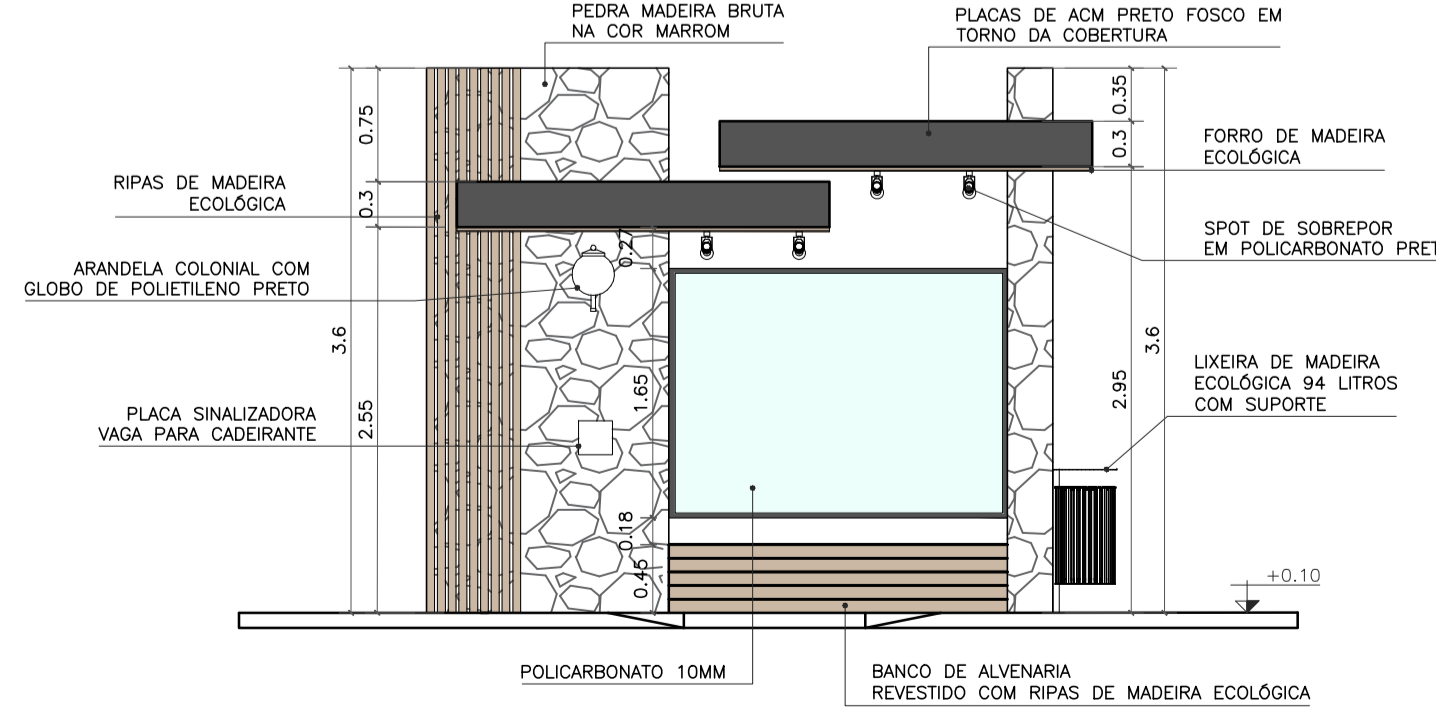

VISTA FRONTAL
ESC. 1:50

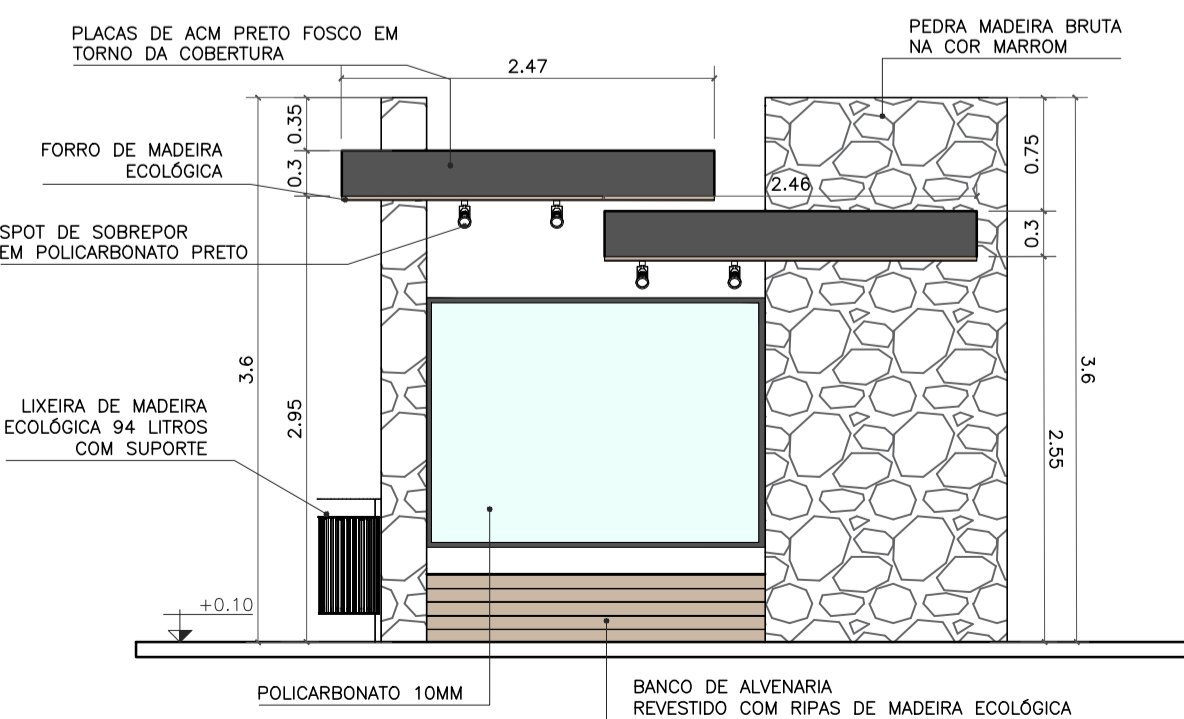

VISTA POSTERIOR
ESC. 1:50

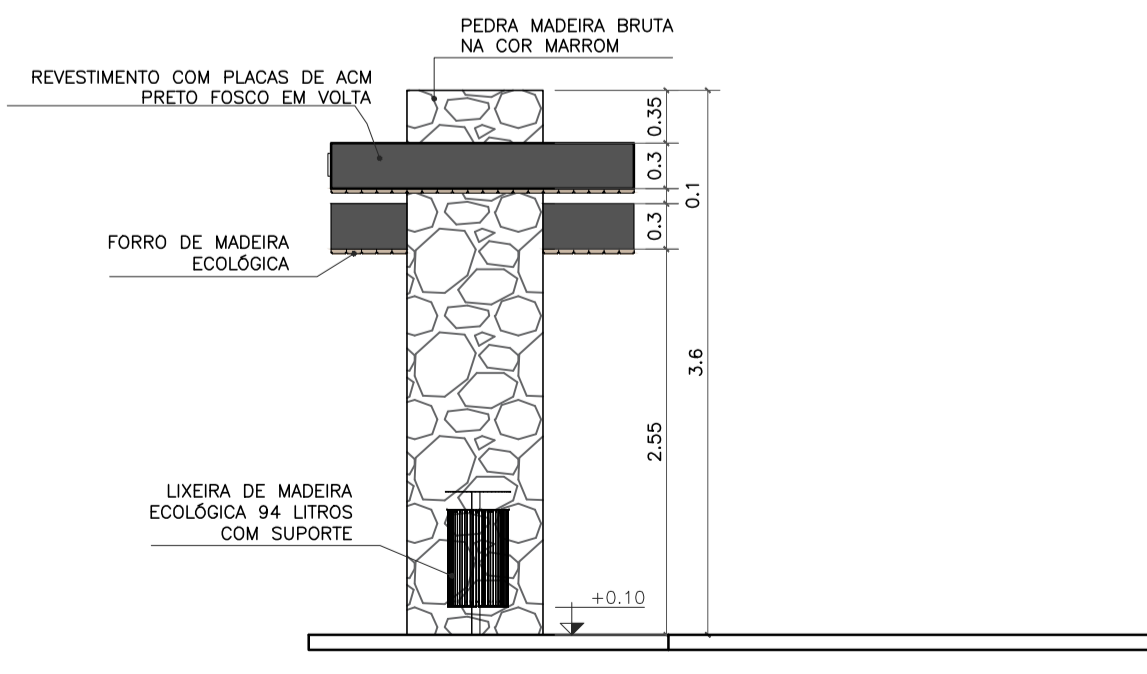

VISTA LATERAL DIREITA
ESC. 1:50

<p>VISTOS</p> <p>MARIA RAFAELLA RIBEIRO DE ALMEIDA:11910117714</p> <p>Assinado de forma digital por MARIA RAFAELLA RIBEIRO DE ALMEIDA:11910117714 Data: 2025.10.14 15:27:58 -03'00'</p>			
00	09/2025	EMISSION INICIAL	Maria R. R. Almeida
Revisão	Data	Descrição	Responsável
		<p>GOVERNO DO ESTADO DO RIO DE JANEIRO SECRETARIA DE ESTADO DAS CIDADES SUBSECRETARIA DE PROJETOS DE ENGENHARIA PROGRAMA GOVERNO PRESENTE NAS CIDADES</p>	
<p>Projeto: PROJETO BÁSICO PARA ABRIGOS PARADA DE ÔNIBUS NO MUNICÍPIO DE CARDOSO MOREIRA/RJ</p>		<p>Nº Processo:</p>	
<p>Título: Implantação/Vistas/Painta técnica e Planta de forro</p>		<p>Disciplina: URBANISMO</p>	
<p>Logomarca Empresa: LUCAS DUARTE DE SOUZA</p>		<p>Etapa: BÁSICO</p>	
<p>Responsável Técnico SECID: LUCAS DUARTE DE SOUZA</p>		<p>Nº Prancha: 11/11</p>	
<p>CREA/CAU: CAU A140420-2</p>		<p>Escala: INDICADA</p>	
<p>Autor do Projeto: MARIA RAFAELLA R. DE ALMEIDA</p>		<p>CREA/CAU: CAU A247767-0</p>	
<p>Assinatura: MARIA RAFAELLA R. DE ALMEIDA</p>		<p>Data: 30/09/2025</p>	
<p>VISTOS</p> <p>Documento assinado digitalmente</p> <p> LUCAS DUARTE DE SOUZA Data: 15/10/2025 10:42:51-0300 Verifique em https://validar.rj.gov.br</p>			

TIPO 1

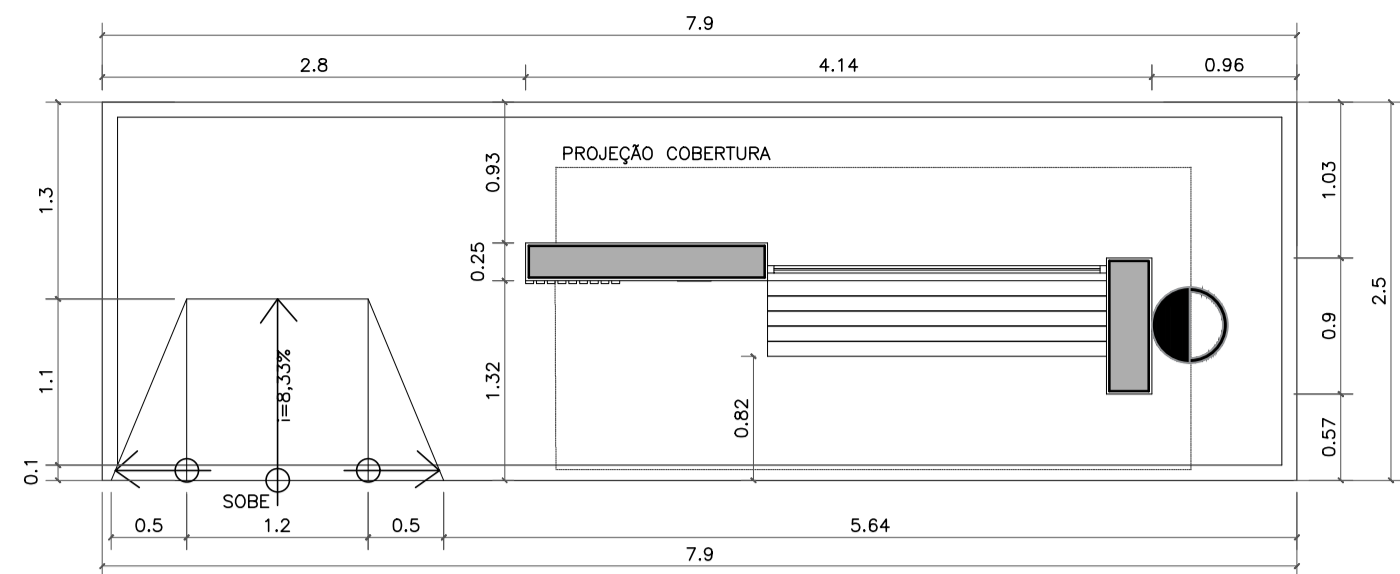

NOME: MANOEL CARLOS RIBEIRO
DEMOLIÇÃO PONTO ANTIGO / CONSTRUÇÃO NOVA
REFERÊNCIA: RUA LEONOR DE A. FLORES

IMPLANTAÇÃO
ESC. 1:50



ARQUITETO



Localização: Rua Leonor de Almeida Flores, bairro Catarino.



NOMES DOS PONTOS DE ÔNIBUS EXISTENTES SERÃO COLADOS NAS PLACAS DE ACM.

DETALHE LETREIRO
ESC. 1:10

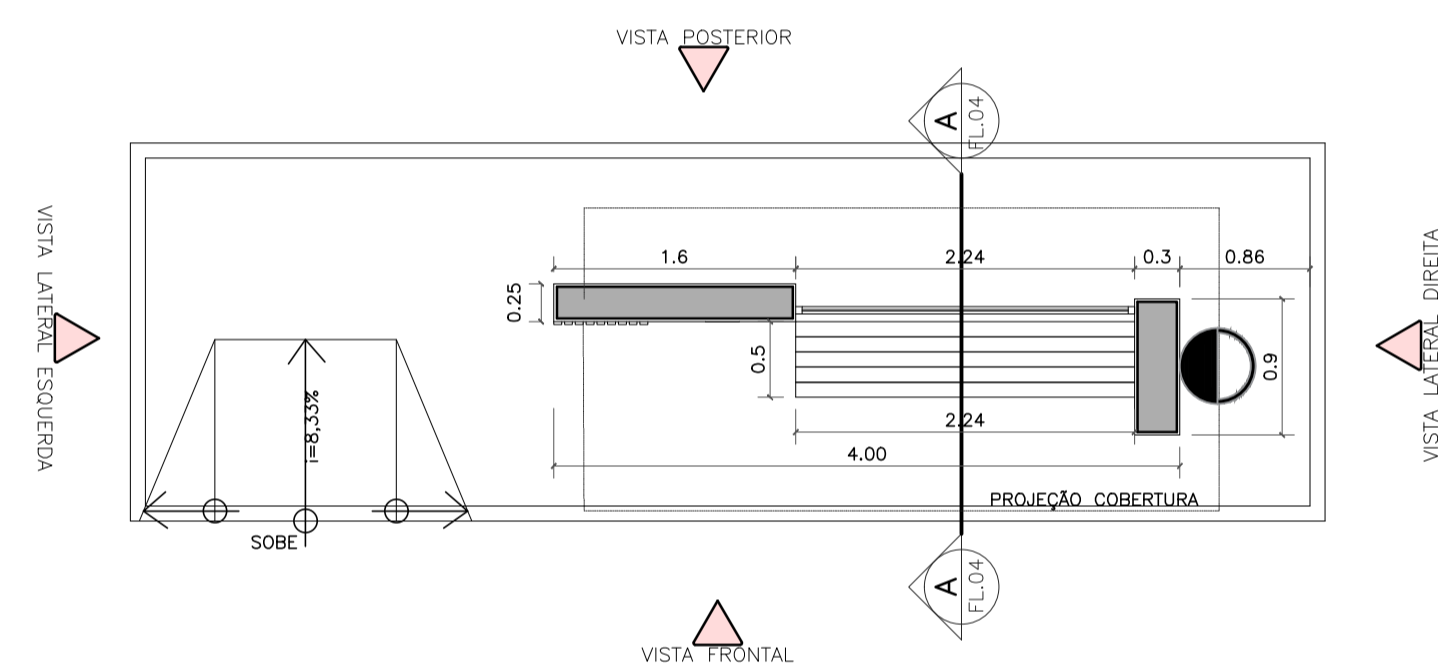

PLANTA BAIXA TÉCNICA
ESC. 1:50

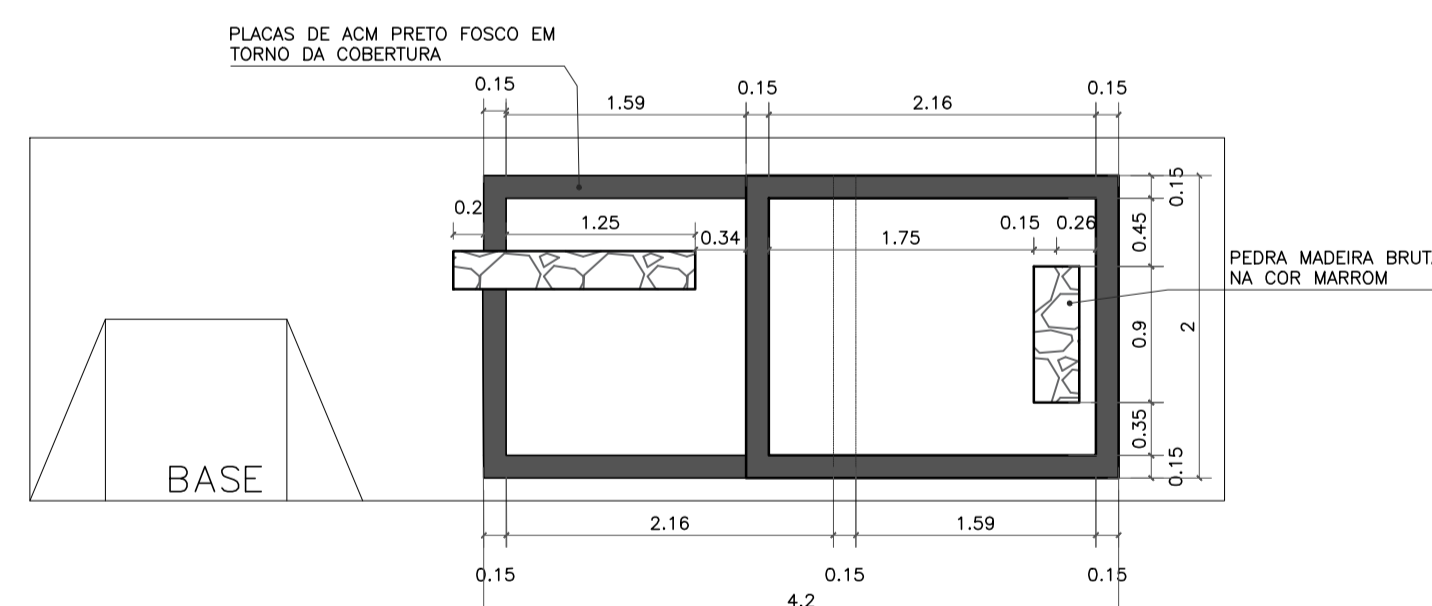

VISTA SUPERIOR
ESC. 1:50

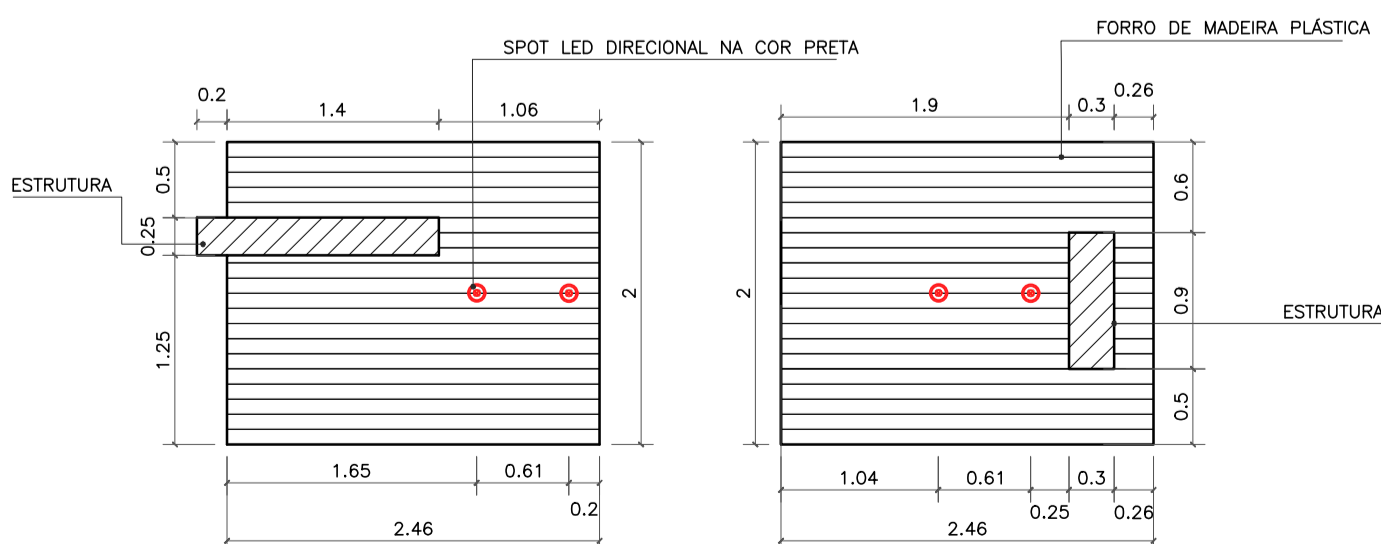

PLANTA DE FORRO
ESC. 1:50

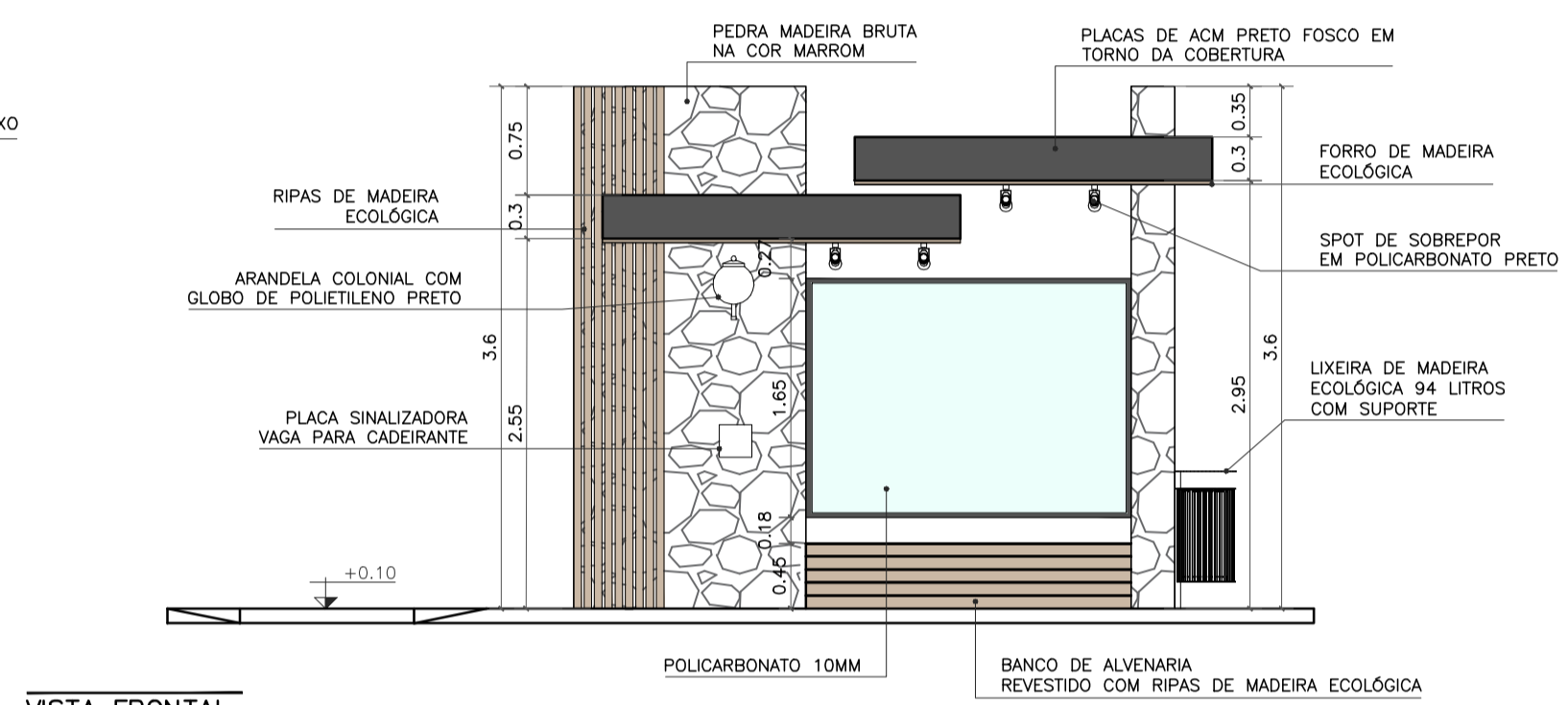

VISTA FRONTAL
ESC. 1:50

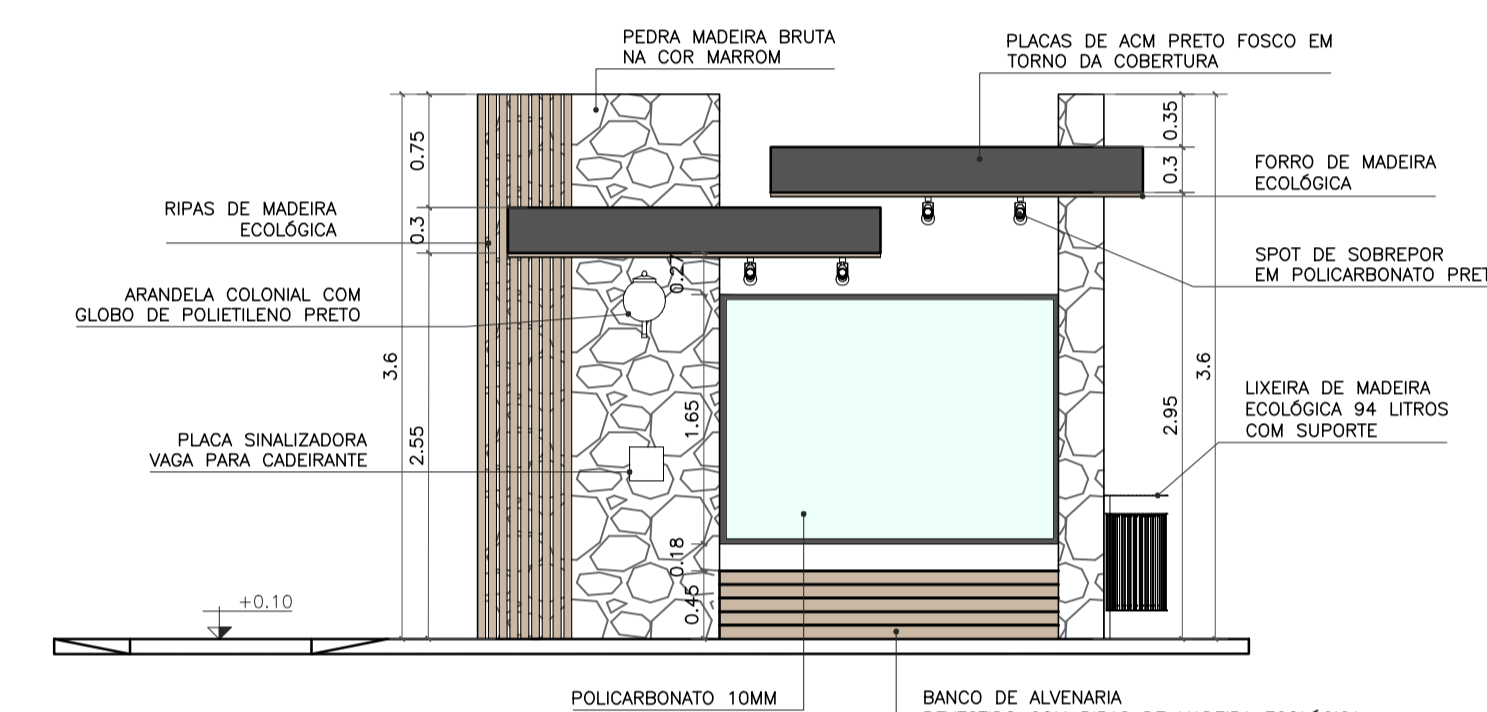

VISTA FRONTAL
ESC. 1:50

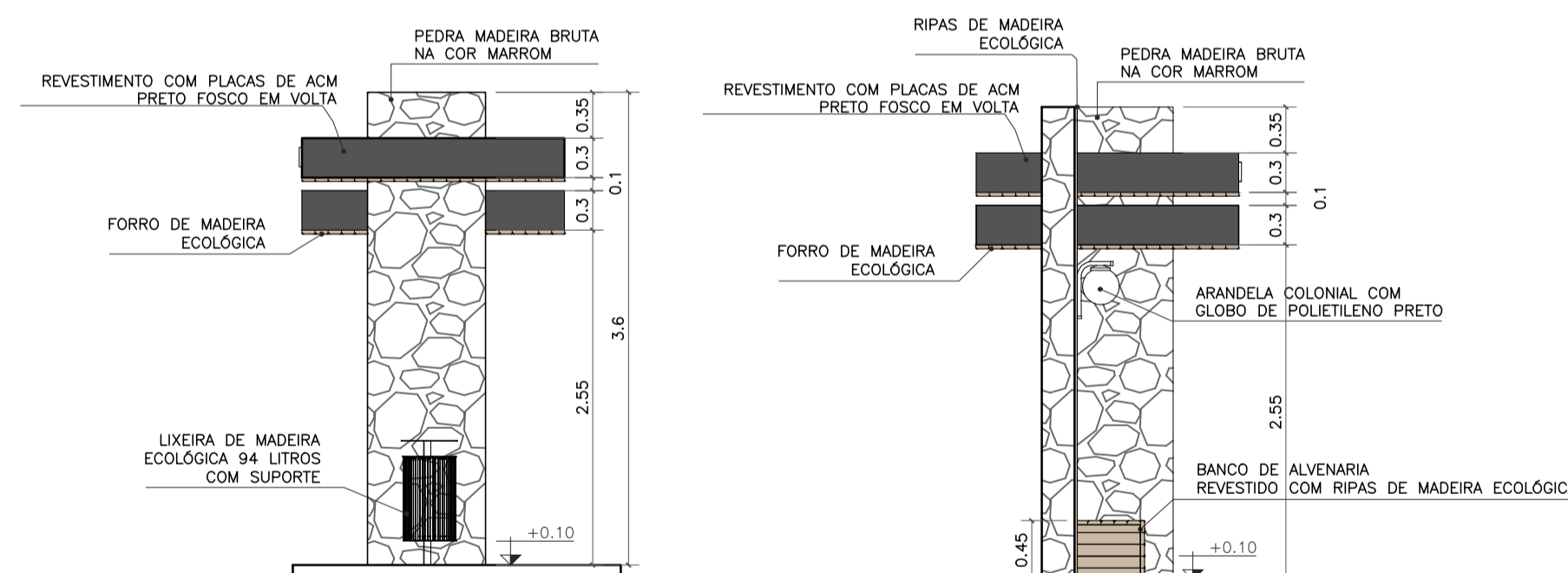

VISTA LATERAL DIREITA
ESC. 1:50

VISTA LATERAL ESQUERDA
ESC. 1:50

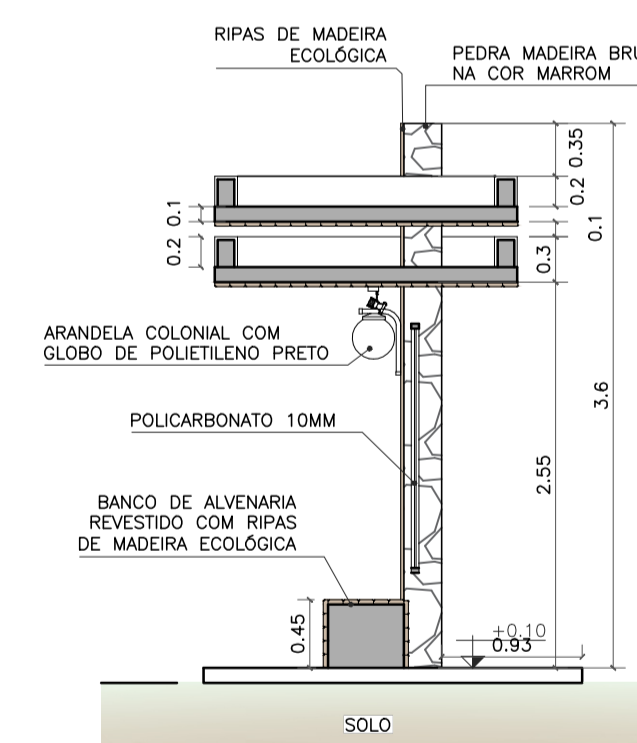

CORTE AA
ESC. 1:50

- OBSERVAÇÕES:**
- CONFERIR MEDIDAS, ABERTURAS, NIVEIS E PRUMOS NO LOCAL;
 - COTAS EM METROS;
 - MEDIDAS EM COTA PREVALECEM SOBRE O DESENHO.
 - NA INVIABILIDADE DE EXECUÇÃO DO FORRO EM MADEIRA ECOLÓGICA, PODE-SE CONSIDERAR FORRO EM PVC AMADEIRADO, SENDO SUBMETIDO À APROVAÇÃO DA FISCALIZAÇÃO;
 - NA INVIABILIDADE DE EXECUÇÃO DO RIPADO EM MADEIRA ECOLÓGICA, PODE-SE CONSIDERAR RIPAS EM MASSARANDUBA 2x10cm, COM VERNIZ TIPO COPAL BRILHANTE E VERNIZ IMUNIZANTE E IMPERMEABILIZANTE INCOLOR;
 - AS SUBSTITUIÇÕES ESTÃO À CARGO DE APROVAÇÃO JUNTO À EQUIPE DE FISCALIZAÇÃO E TÉCNICOS.

Projeto de Abrigo de passageiros, localizado na Zona Urbana, bairro Catarino, Cardoso Moreira/ RJ.

<p>VISTOS</p> <p>MARIA RAFAELLA RIBEIRO DE ALMEIDA:11910117714 7714</p> <p>Assinado de forma digital por MARIA RAFAELLA RIBEIRO DE ALMEIDA:11910117714 Dados: 2025.10.14 14:44:08 -03'00'</p>			
00	09/2025	EMISSÃO INICIAL	Maria R. R. Almeida
Revisão	Data	Descrição	Responsável
		<p>GOVERNO DO ESTADO DO RIO DE JANEIRO SECRETARIA DE ESTADO DAS CIDADES SUBSECRETARIA DE PROJETOS DE ENGENHARIA PROGRAMA GOVERNO PRESENTE NAS CIDADES</p>	
<p>Projeto: PROJETO BÁSICO PARA ABRIGOS PARADA DE ÔNIBUS NO MUNICÍPIO DE CARDOSO MOREIRA/RJ</p>		<p>Nº Processo:</p>	
<p>Título: Implantação/Vistas/Painta técnica e Planta de forro</p>		<p>Disciplina: URBANISMO</p>	
<p>Logomarca Empresa:</p>		<p>Etapa: BÁSICO</p>	
<p>Responsável Técnico SECID: LUCAS DUARTE DE SOUZA</p>		<p>CREA/CAU: CAU A140420-2</p>	
<p>Autor do Projeto: MARIA RAFAELLA R. DE ALMEIDA</p>		<p>Nº Prancha: 01/06</p>	
<p>Desenhista: MARIA RAFAELLA R. DE ALMEIDA</p>		<p>CREA/CAU: CAU A247767-0</p>	
<p>Assinatura:</p>		<p>Escala: INDICADA</p>	
<p>Data: 30/09/2025</p>		<p>VISTOS</p>	
<p>Documento assinado digitalmente</p> <p> LUCAS DUARTE DE SOUZA Data: 10/10/2025 13:05:45:0300 Verifique em https://validar.jf.gov.br</p>			



Imagem de referência: Lixeira de madeira ecológica 94 litros com suporte



Imagem de referência: Arandela colonial com globo de polietileno preto



Imagem de referência: Spot de sobrepor em policarbonato preto

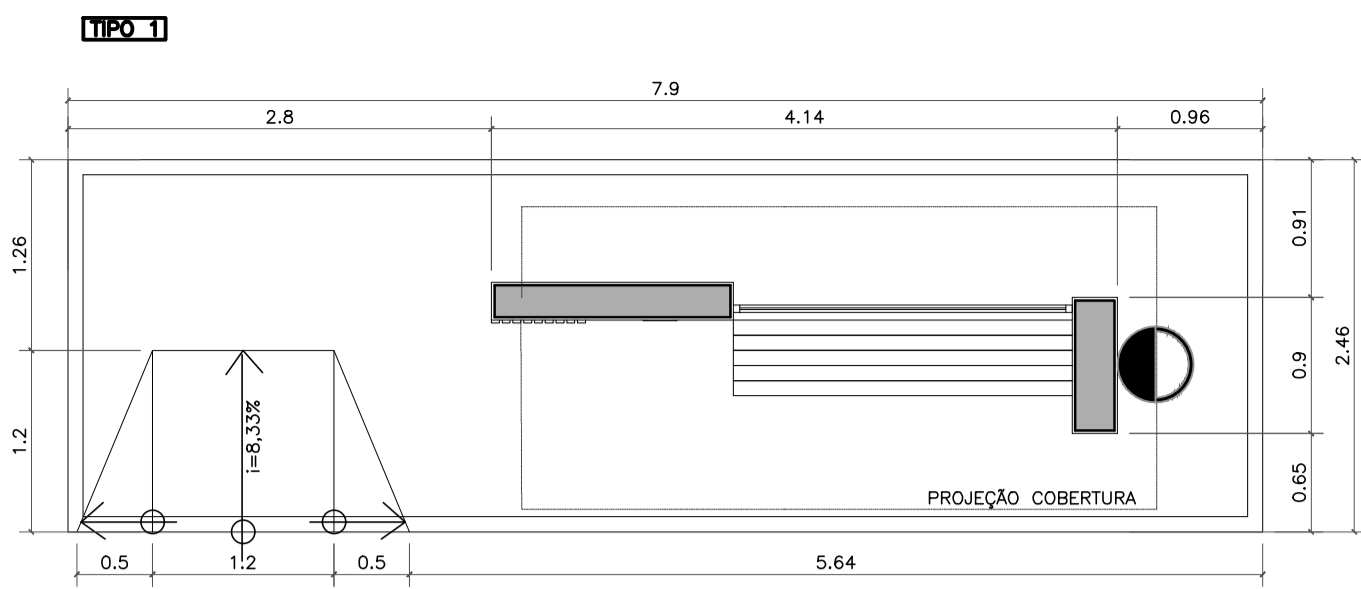

NOME: SALVADOR MACHADO
 DEMOLIÇÃO PONTO ANTIGO / CONSTRUÇÃO NOVA
 REFERÊNCIA: CACHOEIRO – PERTO DO CHEIRINHO

IMPLANTAÇÃO
 ESC. 1:50



Localização: Rua Manoel de Azevedo Sobrinho, bairro Cachoeiro.

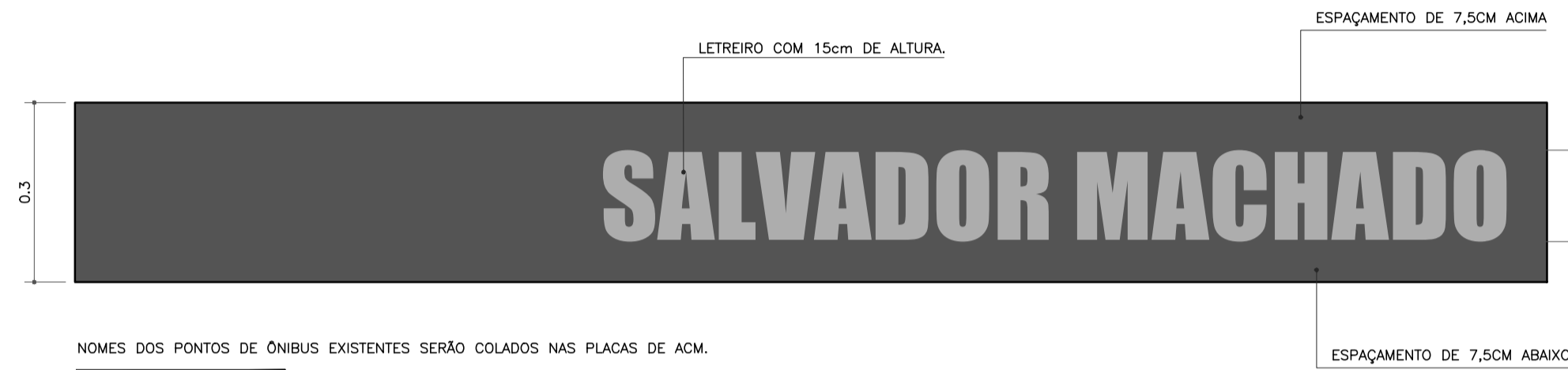

NOMES DOS PONTOS DE ÔNIBUS EXISTENTES SERÃO COLADOS NAS PLACAS DE ACM.

DETALHE LETREIRO
 ESC. 1:10

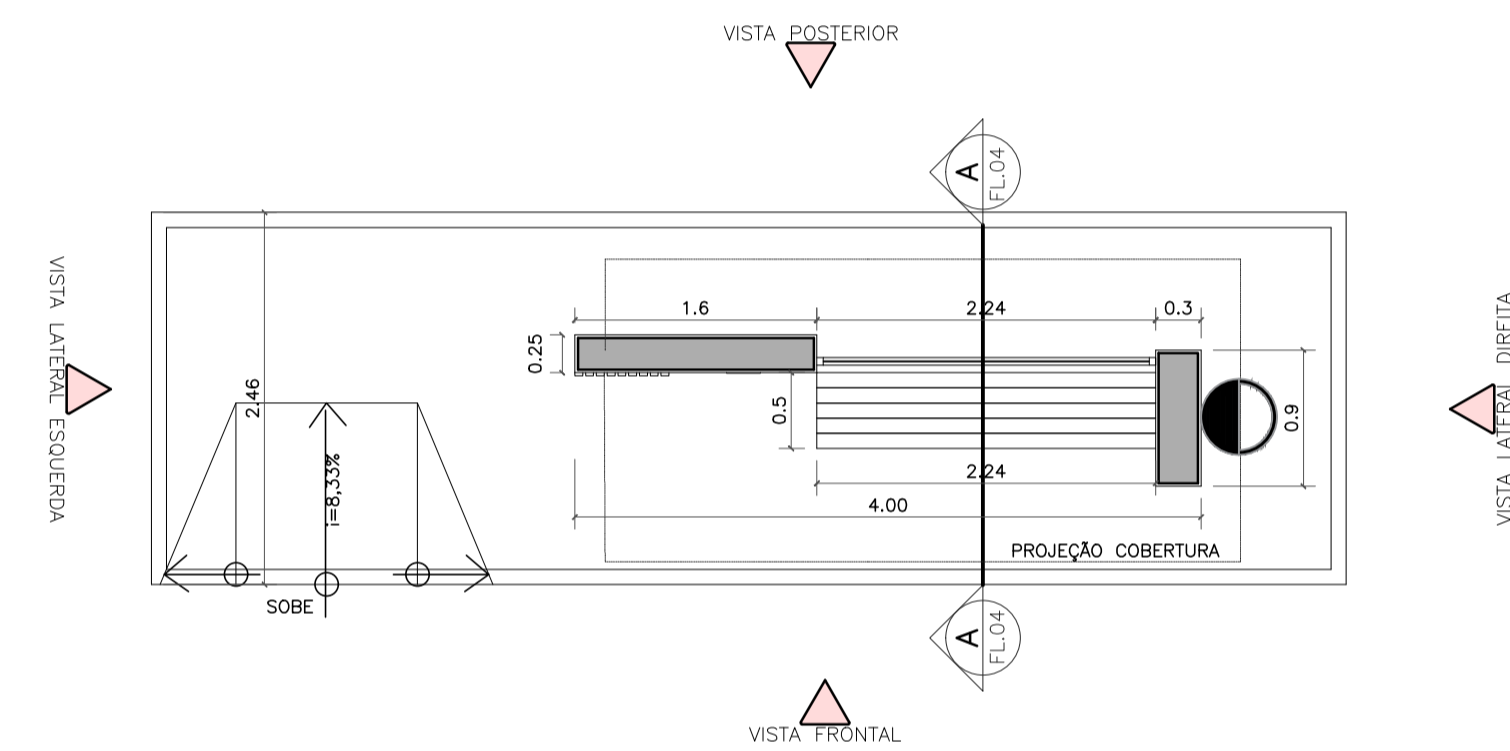

PLANTA BAIXA TÉCNICA
 ESC. 1:50

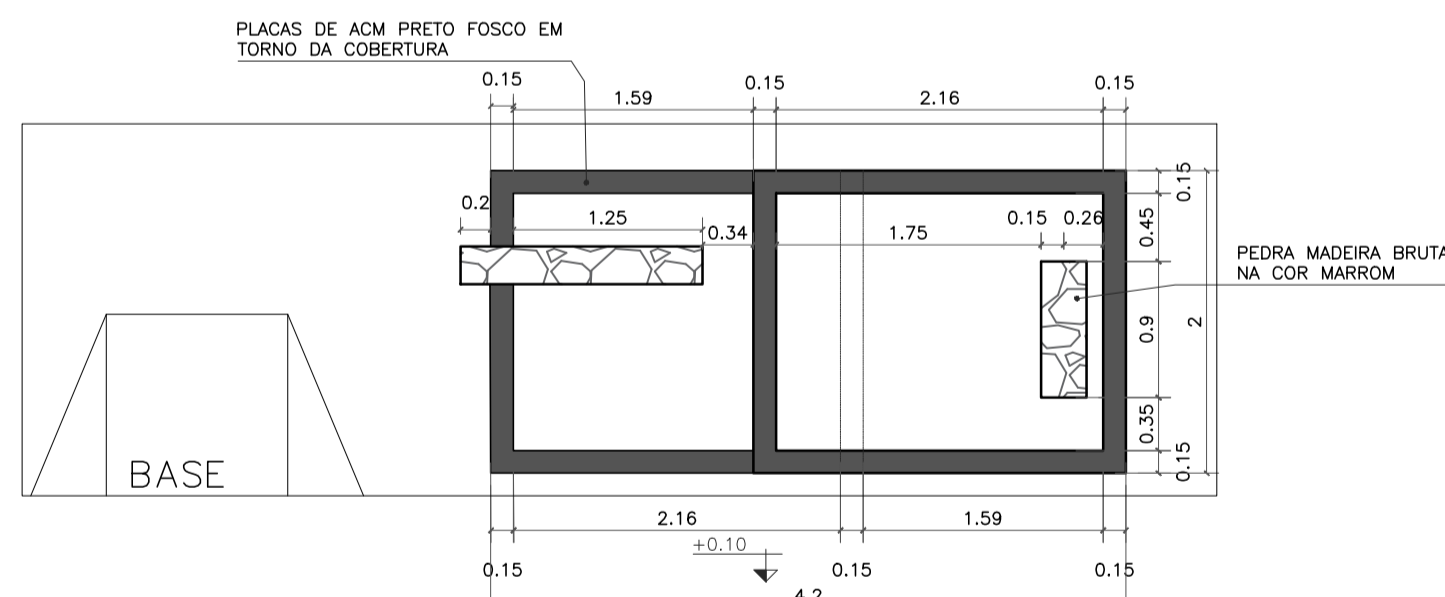

VISTA SUPERIOR
 ESC. 1:50

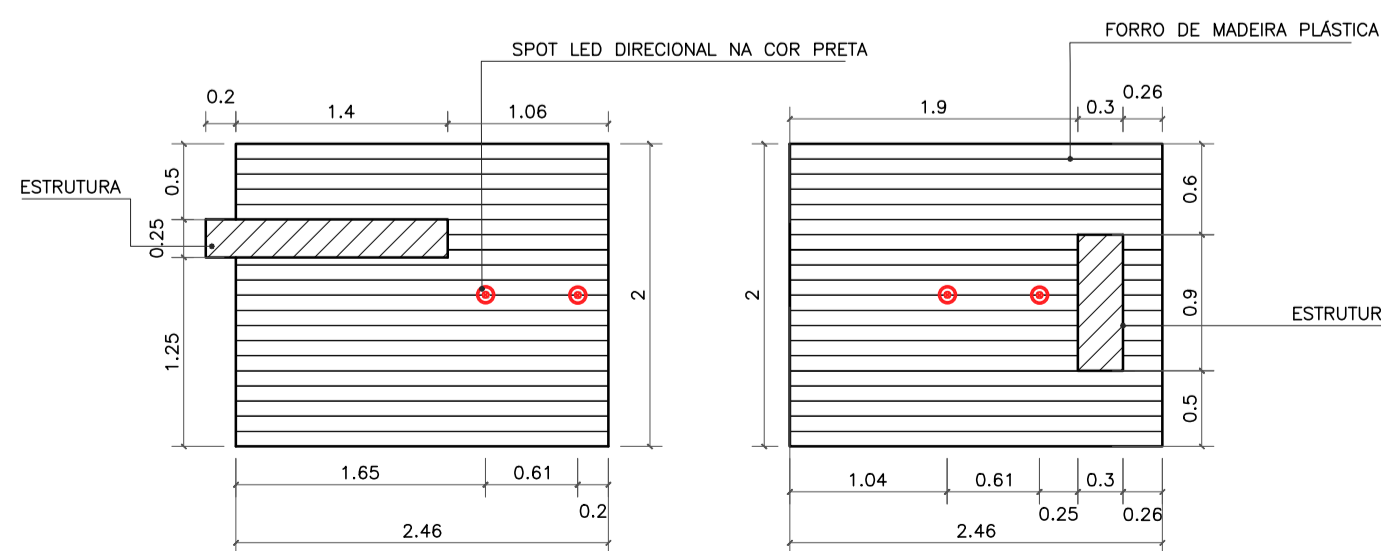

PLANTA DE FORRO
 ESC. 1:50

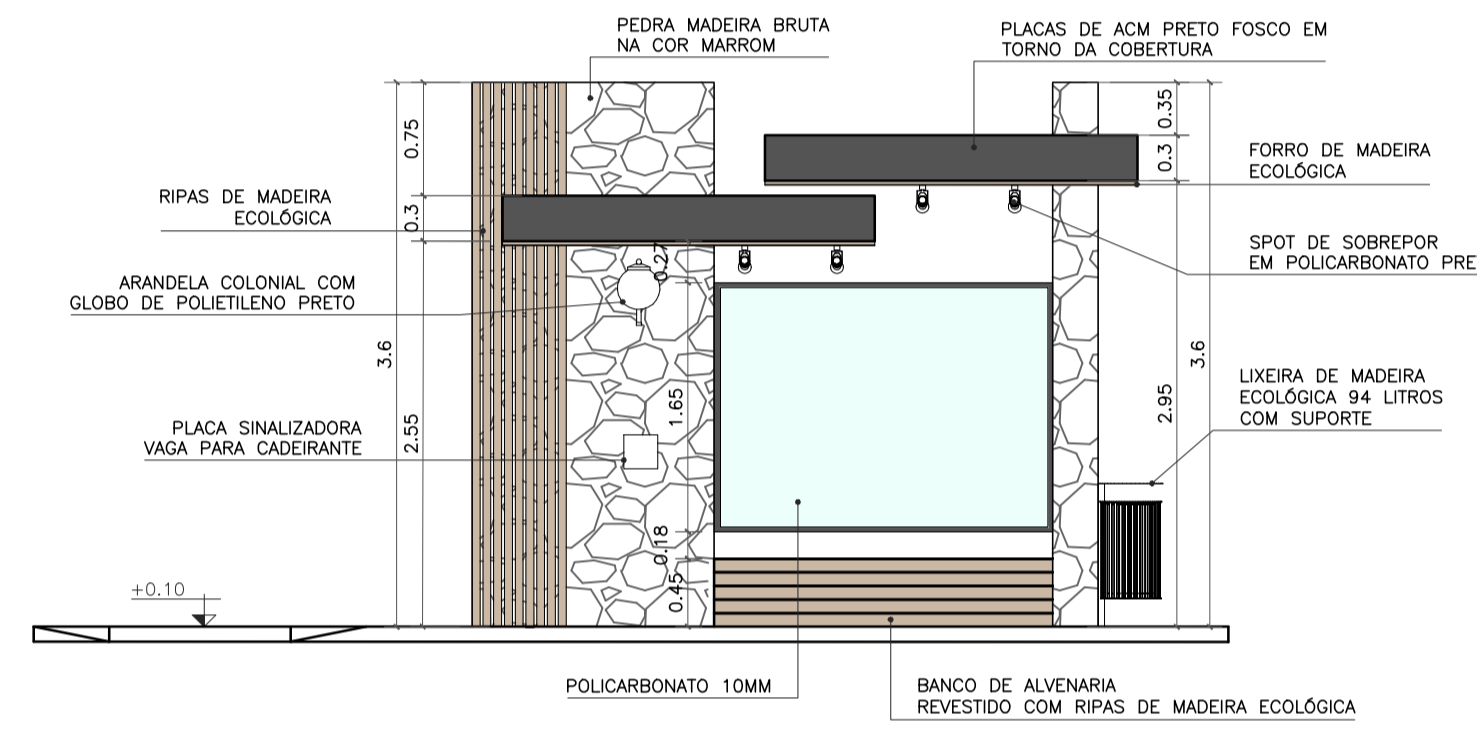

VISTA FRONTAL
 ESC. 1:50

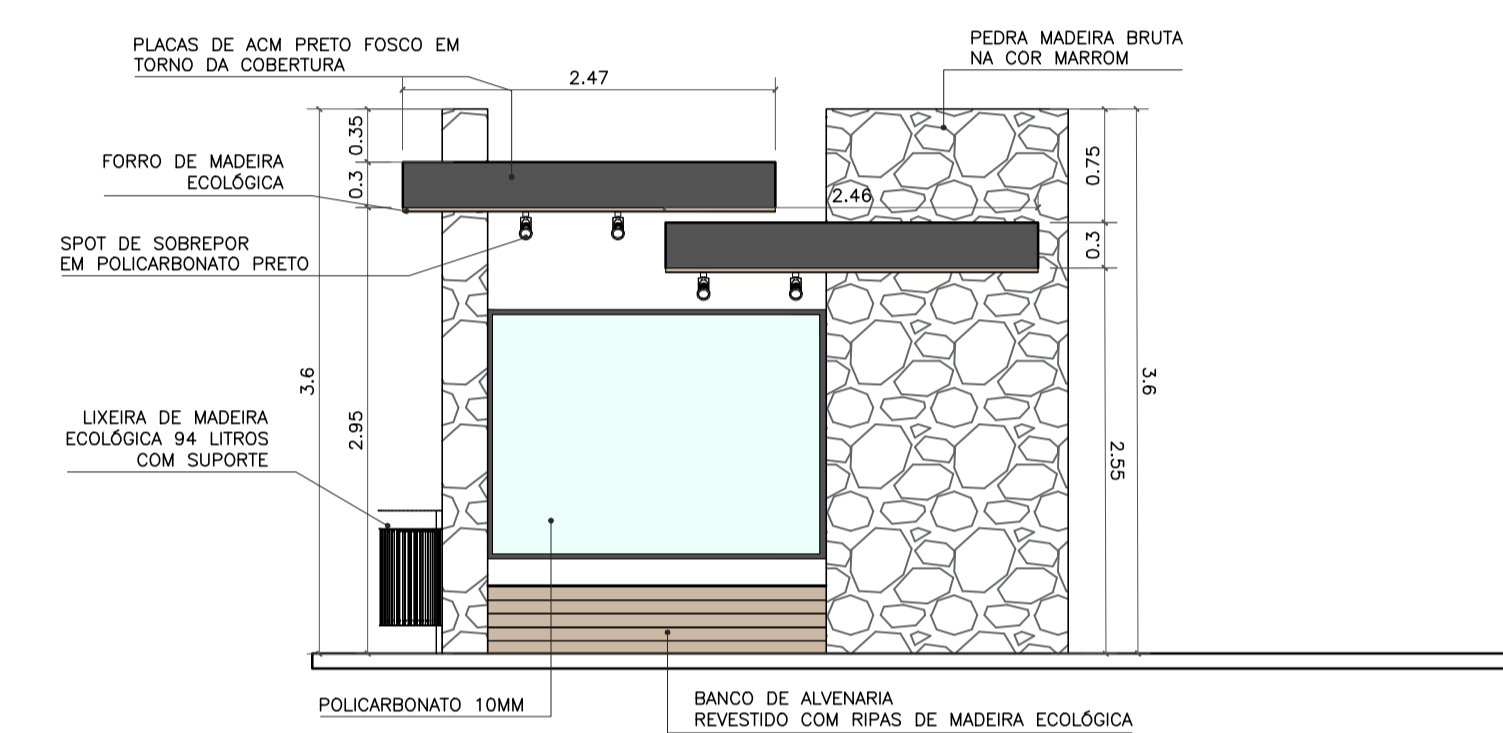

VISTA POSTERIOR
 ESC. 1:50

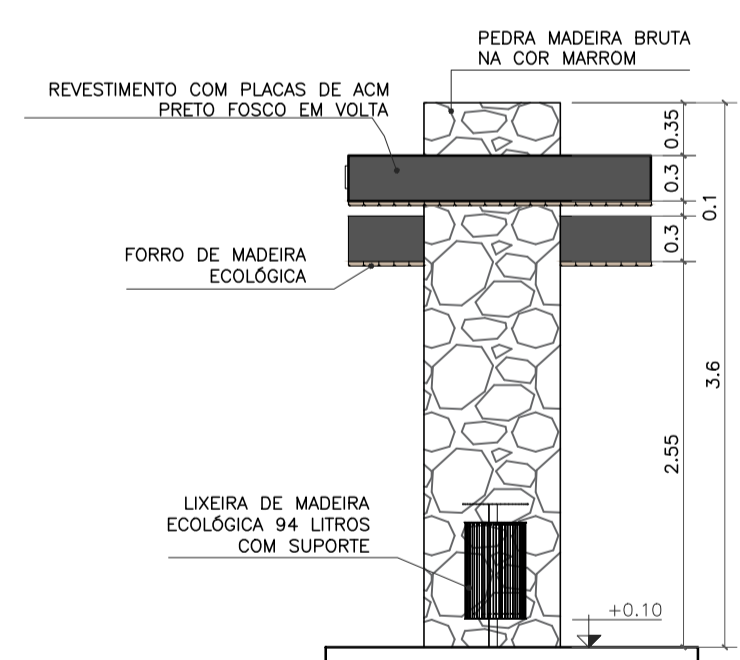

VISTA LATERAL DIREITA
 ESC. 1:50

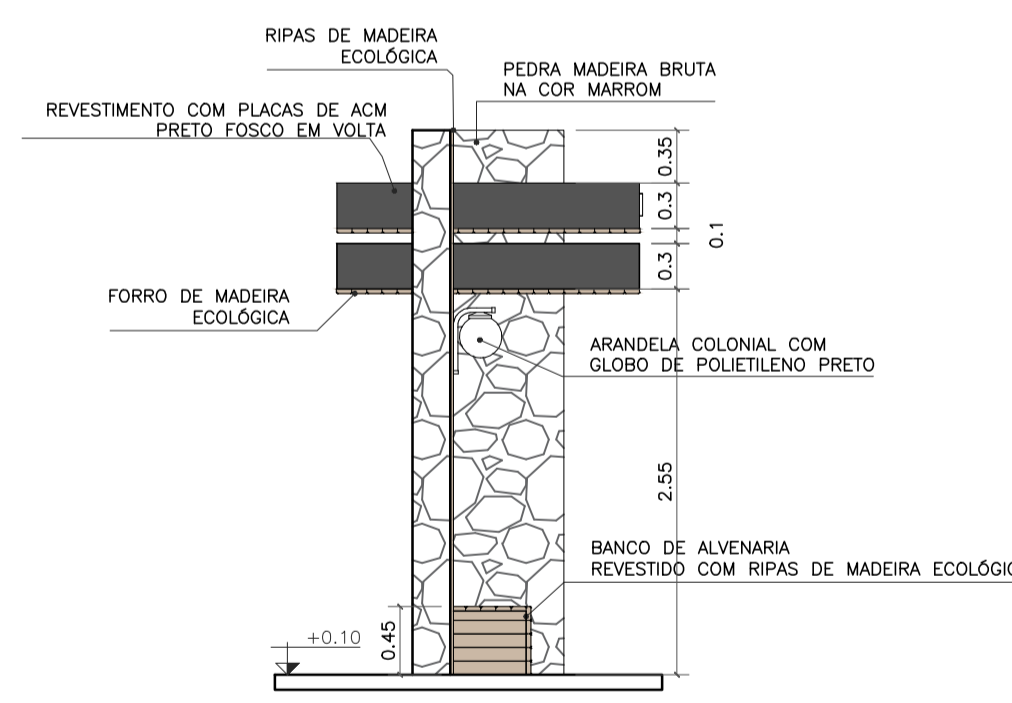

VISTA LATERAL ESQUERDA
 ESC. 1:50

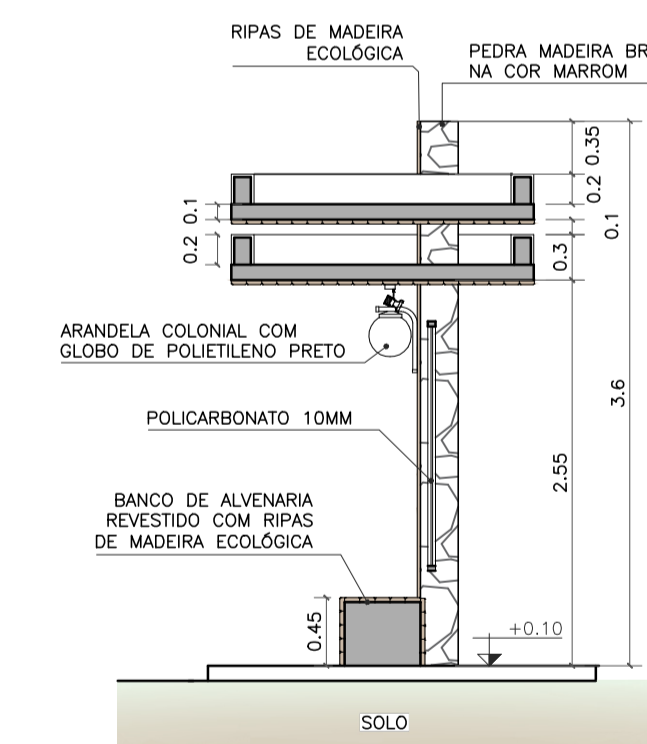

CORTE AA
 ESC. 1:50



Imagem de referência:
 Lixeira de madeira ecológica 94 litros com suporte



Imagem de referência:
 Arandela colonial com globo de polietileno preto



Imagem de referência:
 Spot de sobrepor em policarbonato preto

- OBSERVAÇÕES:
- CONFERIR MEDIDAS, ABERTURAS, NIVEIS E PRUMOS NO LOCAL;
 - COTAS EM METROS;
 - MEDIDAS EM COTA PREVALECEM SOBRE O DESENHO.
 - NA INVIABILIDADE DE EXECUÇÃO DO FORRO EM MADEIRA ECOLÓGICA, PODE-SE CONSIDERAR FORRO EM PVC AMADEIRADO, SENDO SUBMETIDO À APROVAÇÃO DA FISCALIZAÇÃO;
 - NA INVIABILIDADE DE EXECUÇÃO DO RIPADO EM MADEIRA ECOLÓGICA, PODE-SE CONSIDERAR RIPAS EM MASSARANDUBA 2x10cm, COM VERNIZ TIPO COPAL BRILHANTE E VERNIZ IMUNIZANTE E IMPERMEABILIZANTE INCOLOR;
 - AS SUBSTITUIÇÕES ESTÃO À CARGO DE APROVAÇÃO JUNTO À EQUIPE DE FISCALIZAÇÃO E TÉCNICOS.

Projeto de Abrigo de passageiros, localizado na Zona Urbana, bairro Cachoeiro, Cardoso Moreira/ RJ.



VISTOS
 MARIA RAFAELLA RIBEIRO DE ALMEIDA:1191011714
 714
 Assinado de forma digital por MARIA RAFAELLA RIBEIRO DE ALMEIDA:1191011714
 Dados: 2025.10.14 14:59:21 -03'00'

00	09/2025	EMISSÃO INICIAL	Maria R. R. Almeida
Revisão	Data	Descrição	Responsável

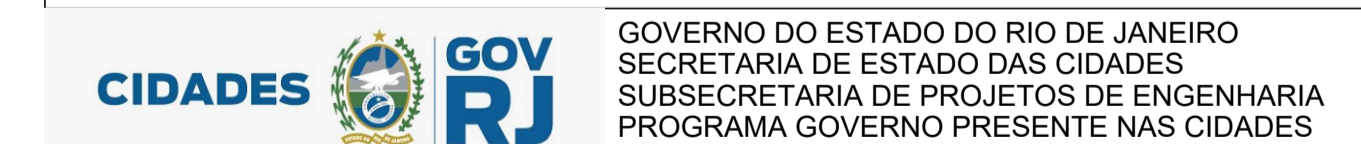

Projeto: PROJETO BÁSICO PARA ABRIGOS PARADA DE ÔNIBUS NO MUNICÍPIO DE CARDOSO MOREIRA/RJ				Nº Processo:
Título: Implantação/Vistas/Painta técnica e Planta de forro		Disciplina: URBANISMO	Etapa: BÁSICO	
Logomarca Empresa:	Responsável Técnico SECID: LUCAS DUARTE DE SOUZA	CREA/CAU: CAU A140420-2	Nº Prancha: 02/06	
Autor do Projeto: MARIA RAFAELLA R. DE ALMEIDA	CREA/CAU: CAU A247767-0	Escala: INDICADA		
Assinatura: MARIA RAFAELLA R. DE ALMEIDA	Data: 30/09/2025			

VISTOS
 Documento assinado digitalmente
 LUCAS DUARTE DE SOUZA
 Data: 11/10/2025 10:56:48 -0300
 Verifique em https://validar-rj.gov.br

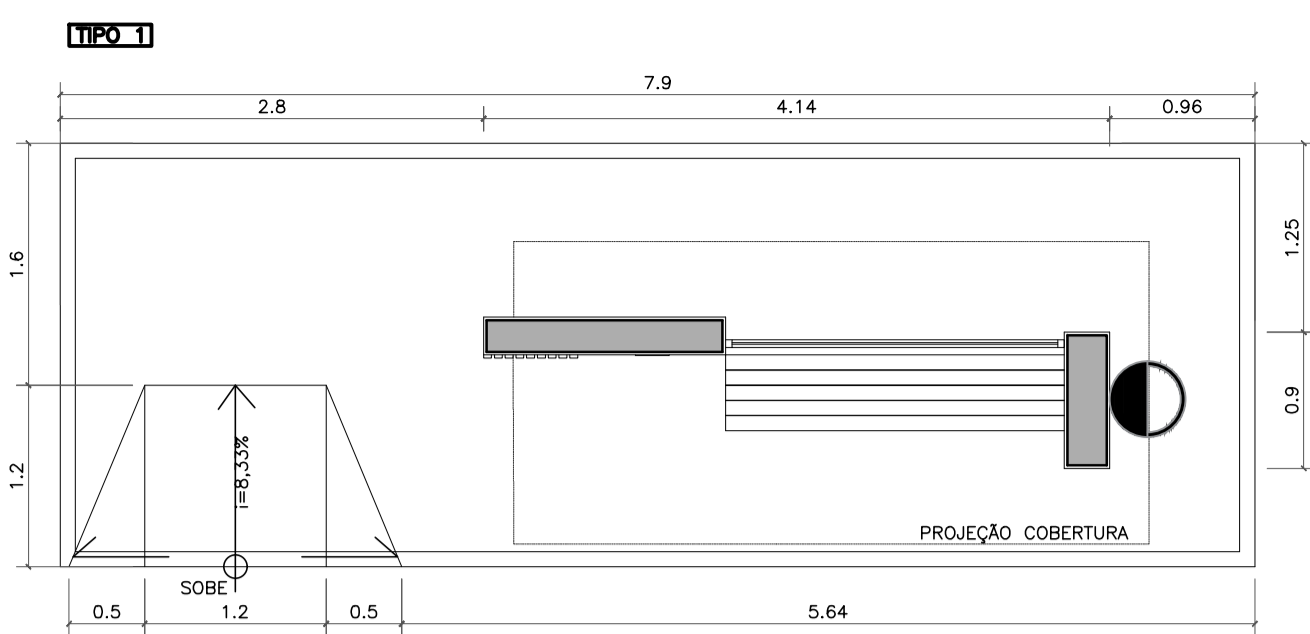

NOME: SEM NOME
 DEMOLIÇÃO PONTO ANTIGO / CONSTRUÇÃO NOVA
 REFERÊNCIA: CACHOEIRO – EM FRENTE A ANTIGA AMPLA
IMPLANTAÇÃO
 ESC. 1:50



RENDERING



Localização: Rua Nestor Marins, bairro Cachoeiro.

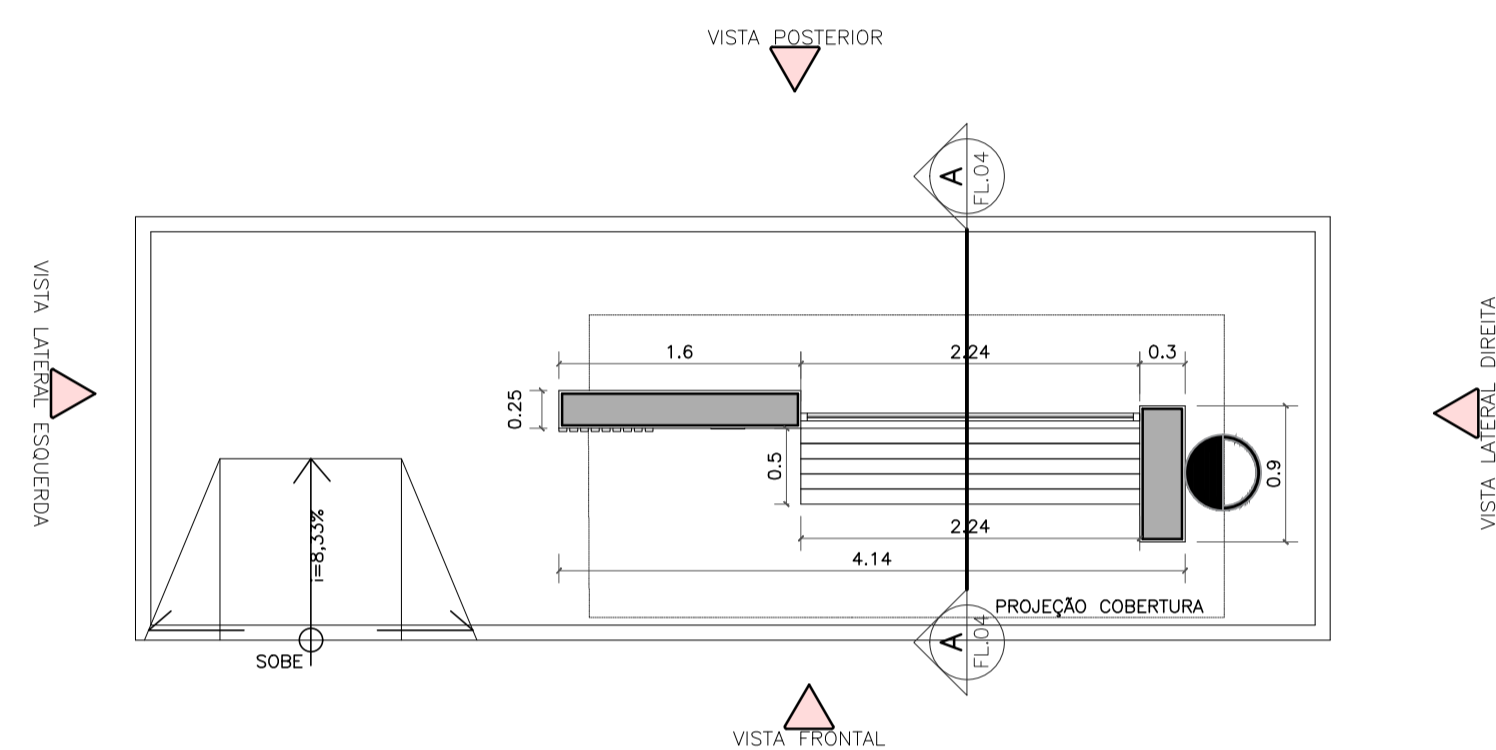

PLANTA BAIXA TÉCNICA
 ESC. 1:50

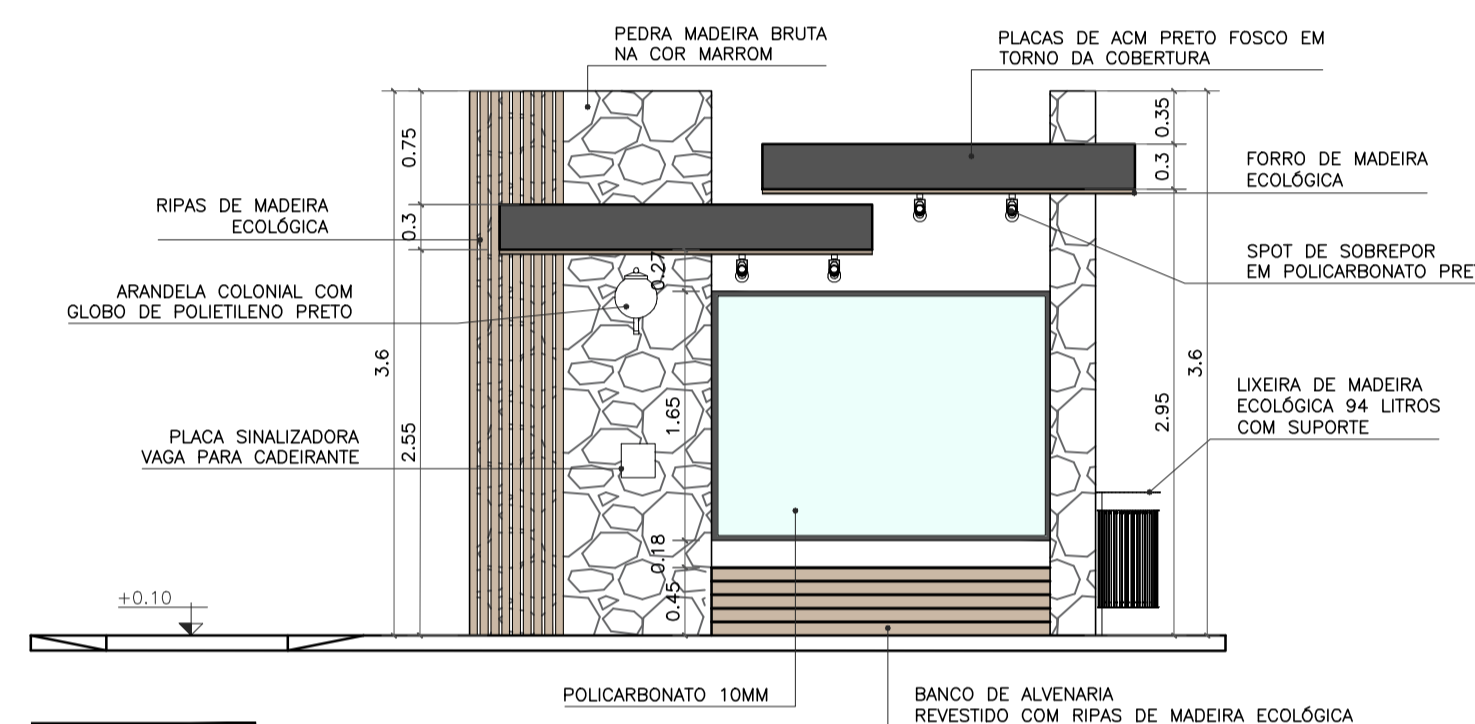

VISTA FRONTAL
 ESC. 1:50

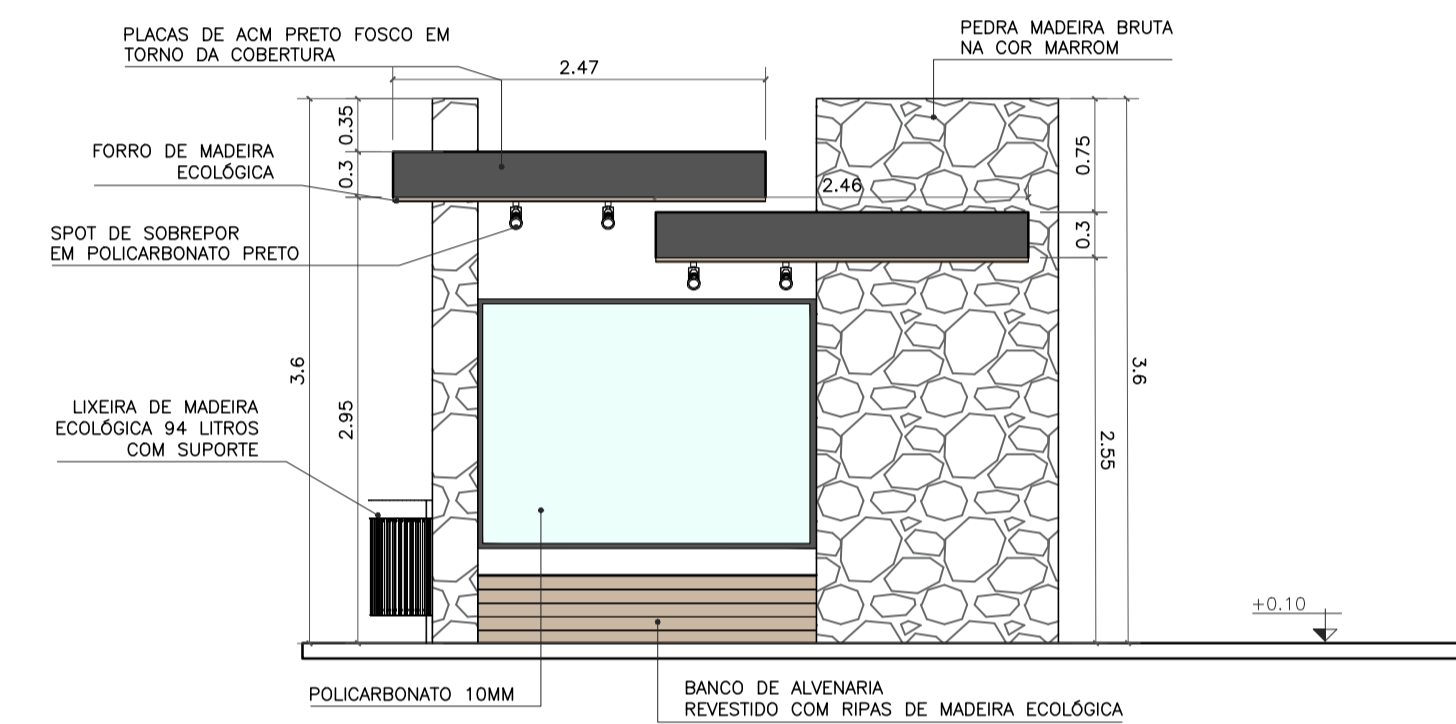

VISTA POSTERIOR
 ESC. 1:50

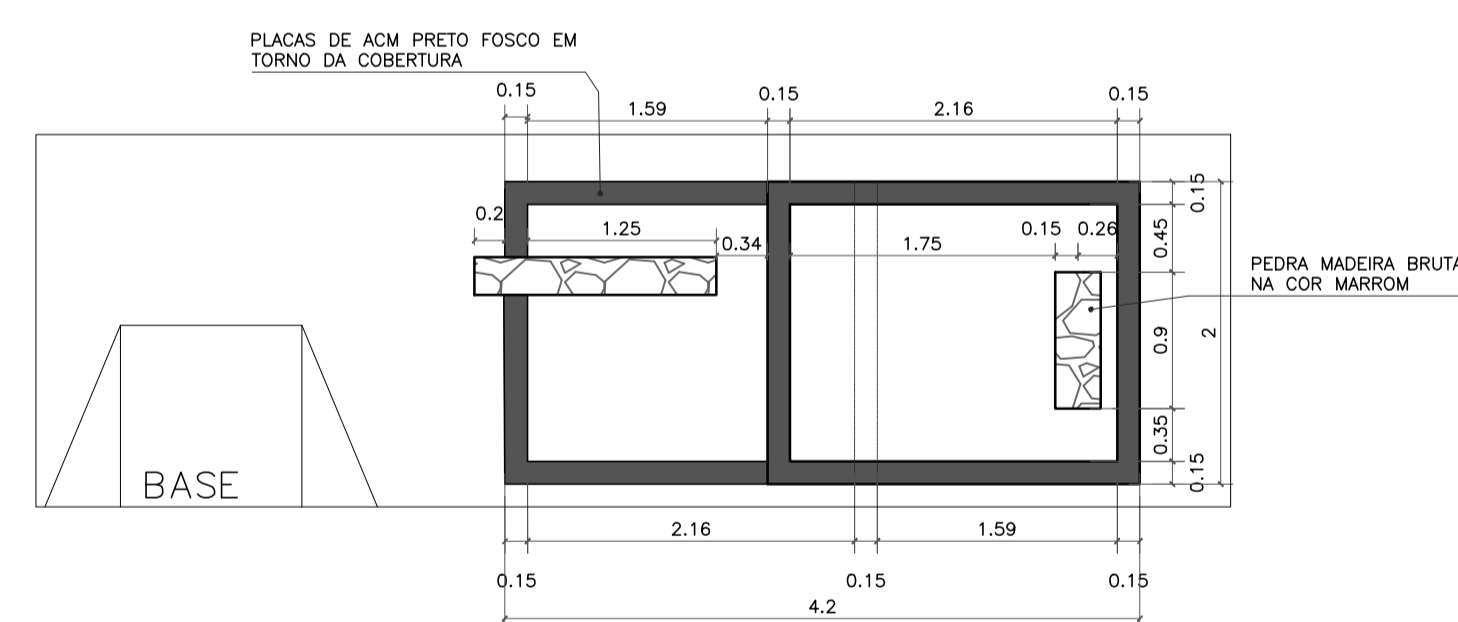

VISTA SUPERIOR
 ESC. 1:50

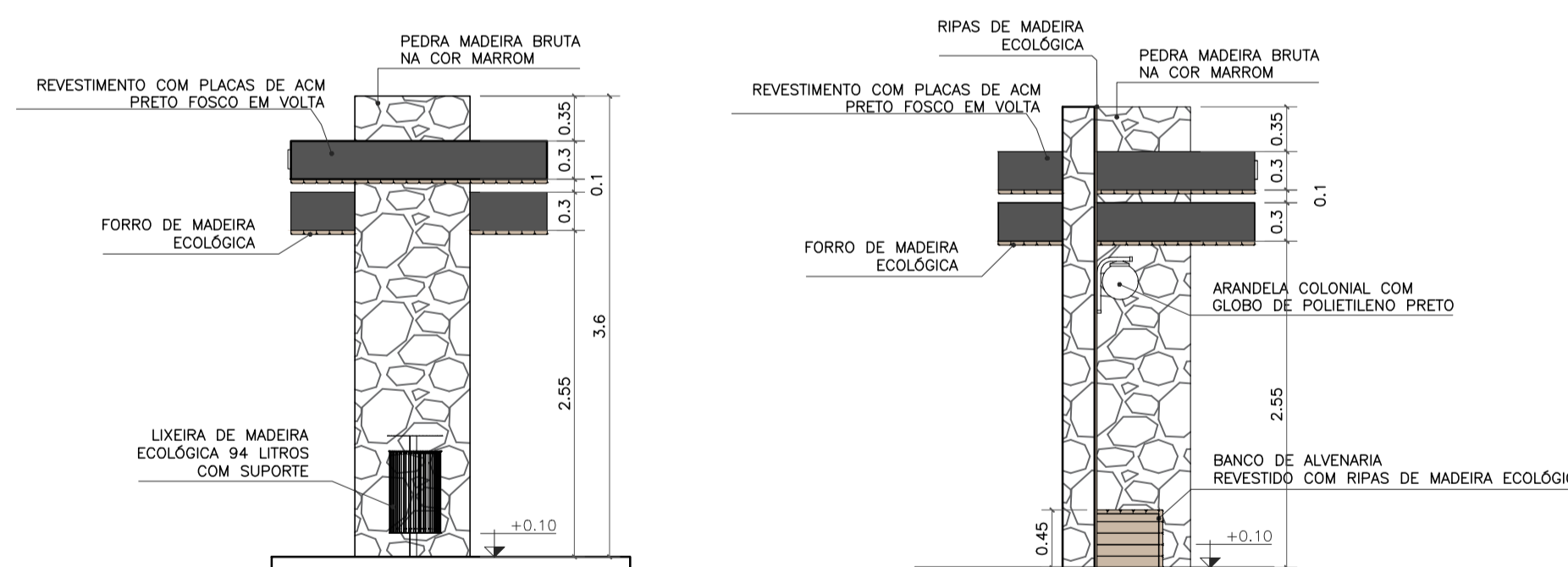

VISTA LATERAL DIREITA
 ESC. 1:50

VISTA LATERAL ESQUERDA
 ESC. 1:50



CORTE AA
 ESC. 1:50

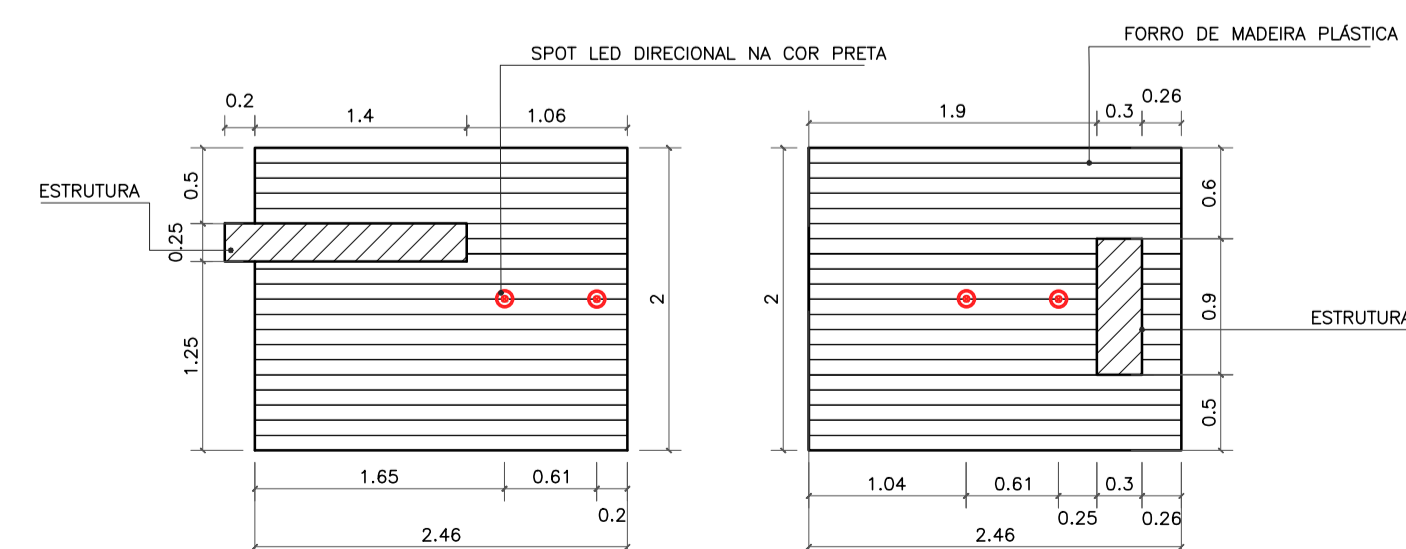

PLANTA DE FORRO
 ESC. 1:50



Imagem de referência:
 Lixeira de madeira ecológica 94 litros com suporte



Imagem de referência:
 Arandela colonial com globo de polietileno preto



Imagem de referência:
 Spot de sobrepôr em policarbonato preto

- OBSERVAÇÕES:**
- CONFERIR MEDIDAS, ABERTURAS, NIVEIS E PRUMOS NO LOCAL;
 - COTAS EM METROS;
 - MEDIDAS EM COTA PREVALECEM SOBRE O DESENHO.
 - NA INVIABILIDADE DE EXECUÇÃO DO FORRO EM MADEIRA ECOLÓGICA, PODE-SE CONSIDERAR FORRO EM PVC AMADEIRADO, SENDO SUBMETIDO À APROVAÇÃO DA FISCALIZAÇÃO;
 - NA INVIABILIDADE DE EXECUÇÃO DO RIPADO EM MADEIRA ECOLÓGICA, PODE-SE CONSIDERAR RIPAS EM MASSARANDUBA 2x10cm, COM VERNIZ TIPO COPAL BRILHANTE E VERNIZ IMUNIZANTE E IMPERMEABILIZANTE INCOLOR;
 - AS SUBSTITUIÇÕES ESTÃO À CARGO DE APROVAÇÃO JUNTO À EQUIPE DE FISCALIZAÇÃO E TÉCNICOS.

Projeto de Abrigo de passageiros, localizado na Zona Urbana, bairro Cachoeiro, Cardoso Moreira/ RJ.

VISTOS MARIA RAFAELLA RIBEIRO DE ALMEIDA:119101177 14 Assinado de forma digital por MARIA RAFAELLA RIBEIRO DE ALMEIDA:119101177 14 Dados: 2025.10.14 15:08:33 -03'00'			
00	09/2025	EMISSÃO INICIAL	Maria R. R. Almeida
Revisão	Data	Descrição	Responsável
Projeto: PROJETO BÁSICO PARA ABRIGOS PARADA DE ÔNIBUS NO MUNICÍPIO DE CARDOSO MOREIRA/RJ		Nº Processo:	
Título: Implantação/Vistas/Painta técnica e Planta de forro		Disciplina: URBANISMO	
Logomarca Empresa: Responsável Técnico SECID: LUCAS DUARTE DE SOUZA		CREA/CAU: CAU A140420-2	
Autor do Projeto: MARIA RAFAELLA R. DE ALMEIDA		CREA/CAU: CAU A247767-0	
Assinatura: MARIA RAFAELLA R. DE ALMEIDA		Escala: INDICADA	
Assinatura: MARIA RAFAELLA R. DE ALMEIDA		Data: 30/09/2025	
VISTOS 		Documento assinado digitalmente LUCAS DUARTE DE SOUZA Data: 10/10/2025 15:14:18 -0300 Verifique em https://validar.jf.gov.br	

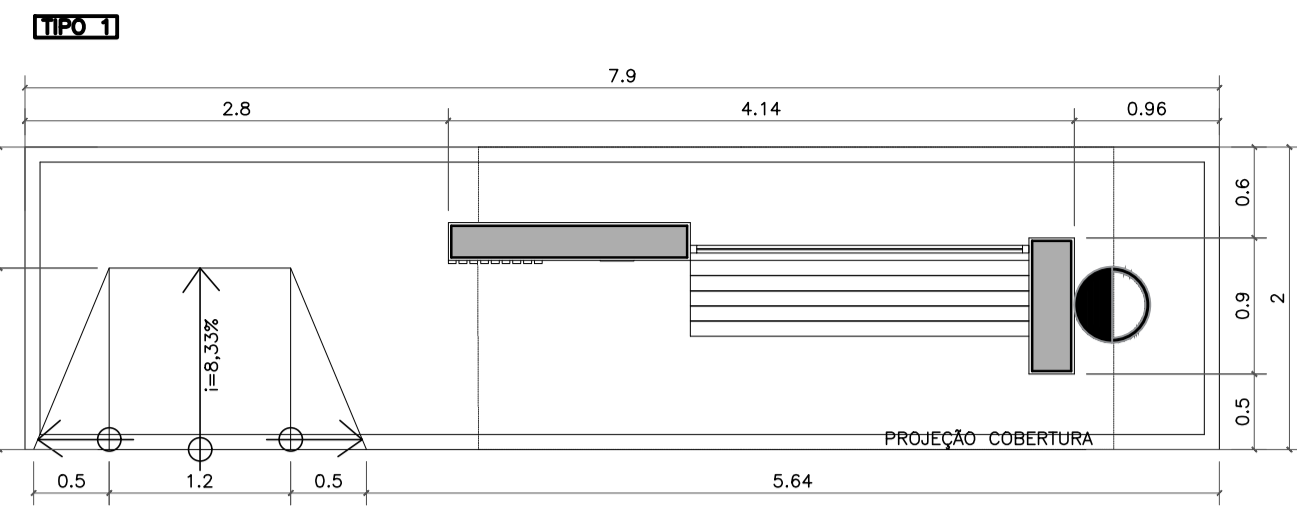

NOME: ESTROGILDO NUNES DO COUTO
 DEMOLIÇÃO PONTO ANTIGO / CONSTRUÇÃO NOVA
 REFERÊNCIA: CACHOEIRO – AV. ADMAR FERREIRA DE MEDEIROS

IMPLANTAÇÃO
 ESC. 1:50



Localização: Rua Nestor Marins, bairro Cachoeiro.



NOMES DOS PONTOS DE ÔNIBUS EXISTENTES SERÃO COLADOS NAS PLACAS DE ACM.

DETALHE LETREIRO
 ESC. 1:10

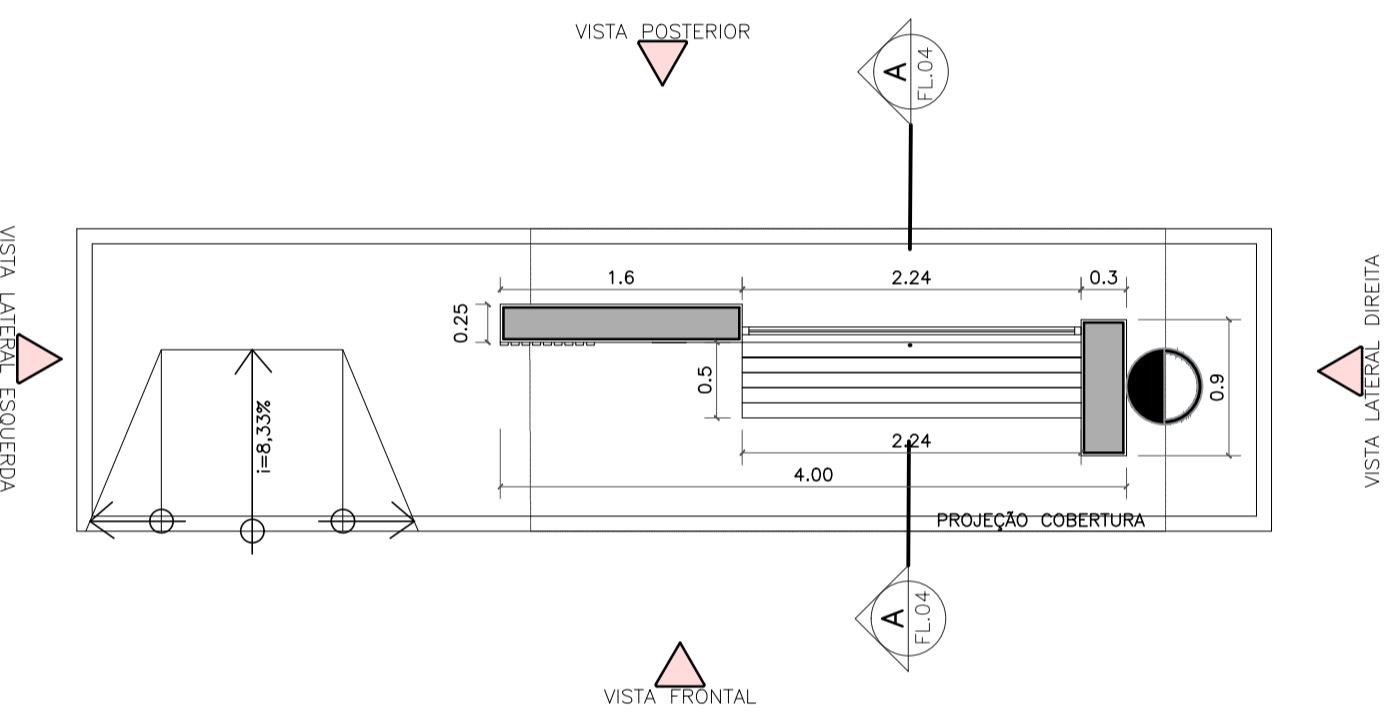

PLANTA BAIXA TÉCNICA
 ESC. 1:50

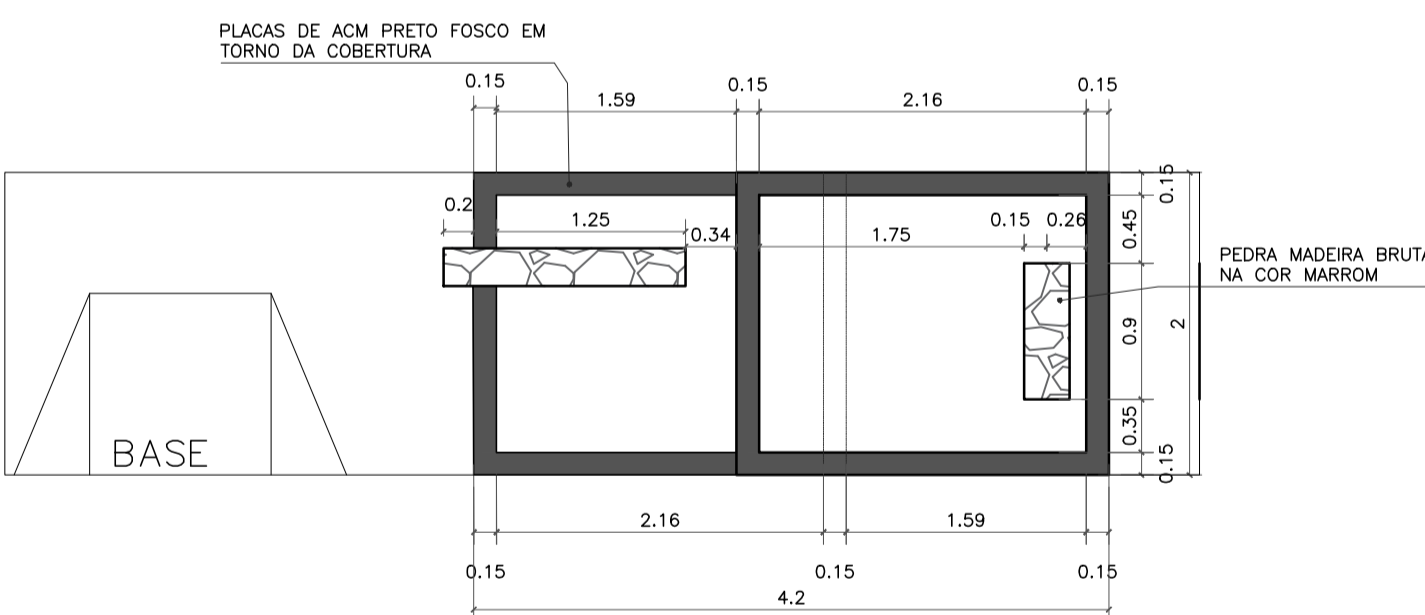

VISTA SUPERIOR
 ESC. 1:50

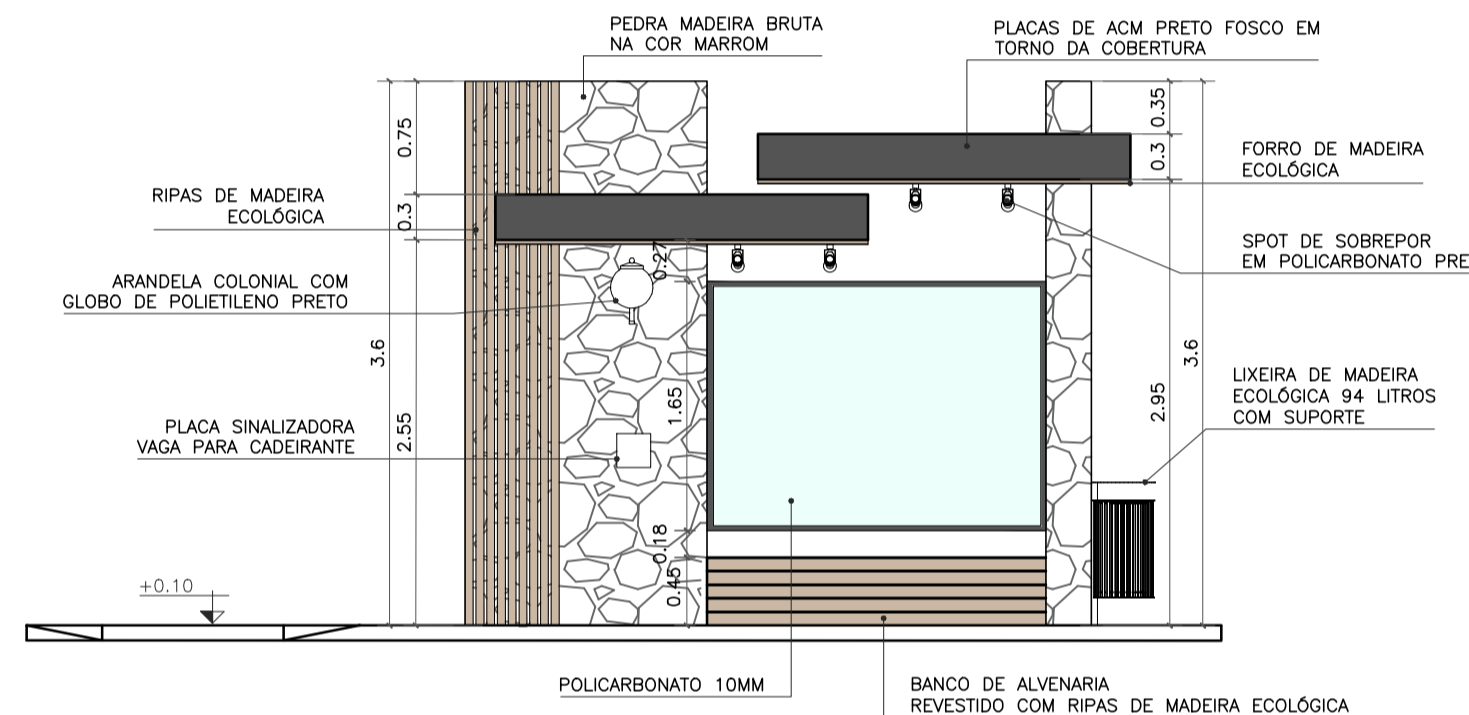

VISTA FRONTAL
 ESC. 1:50

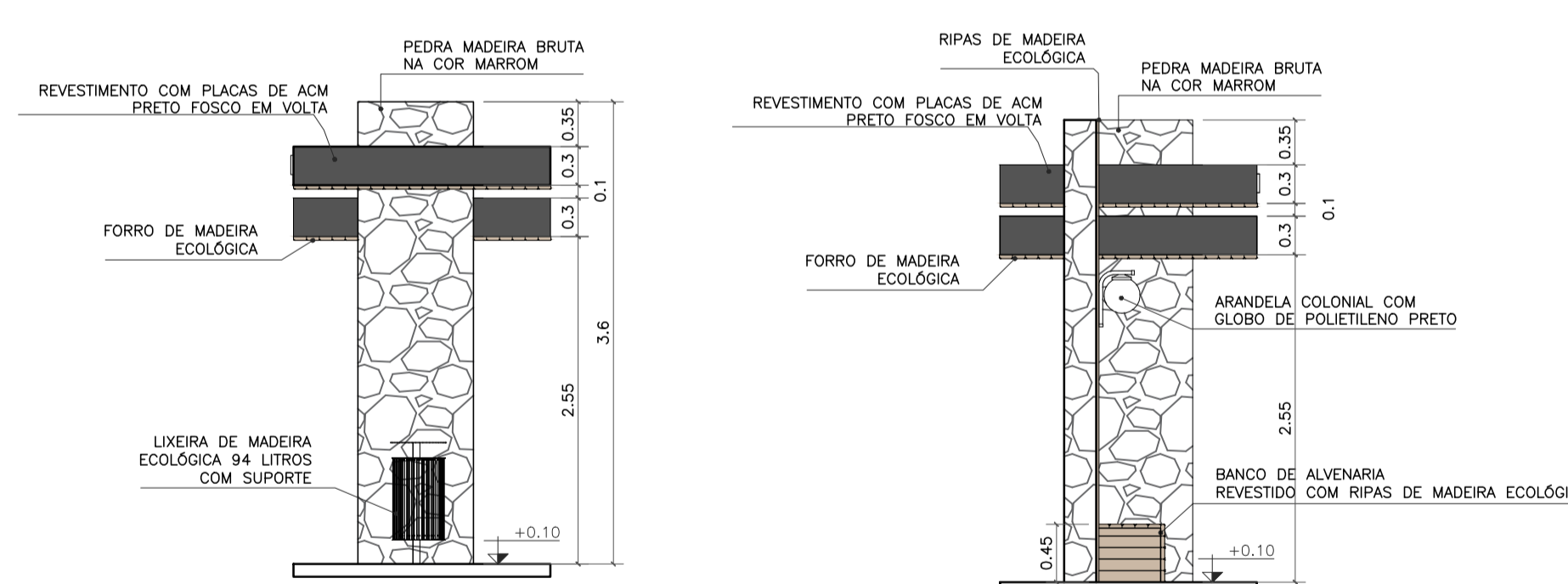

VISTA LATERAL DIREITA
 ESC. 1:50

VISTA LATERAL ESQUERDA
 ESC. 1:50

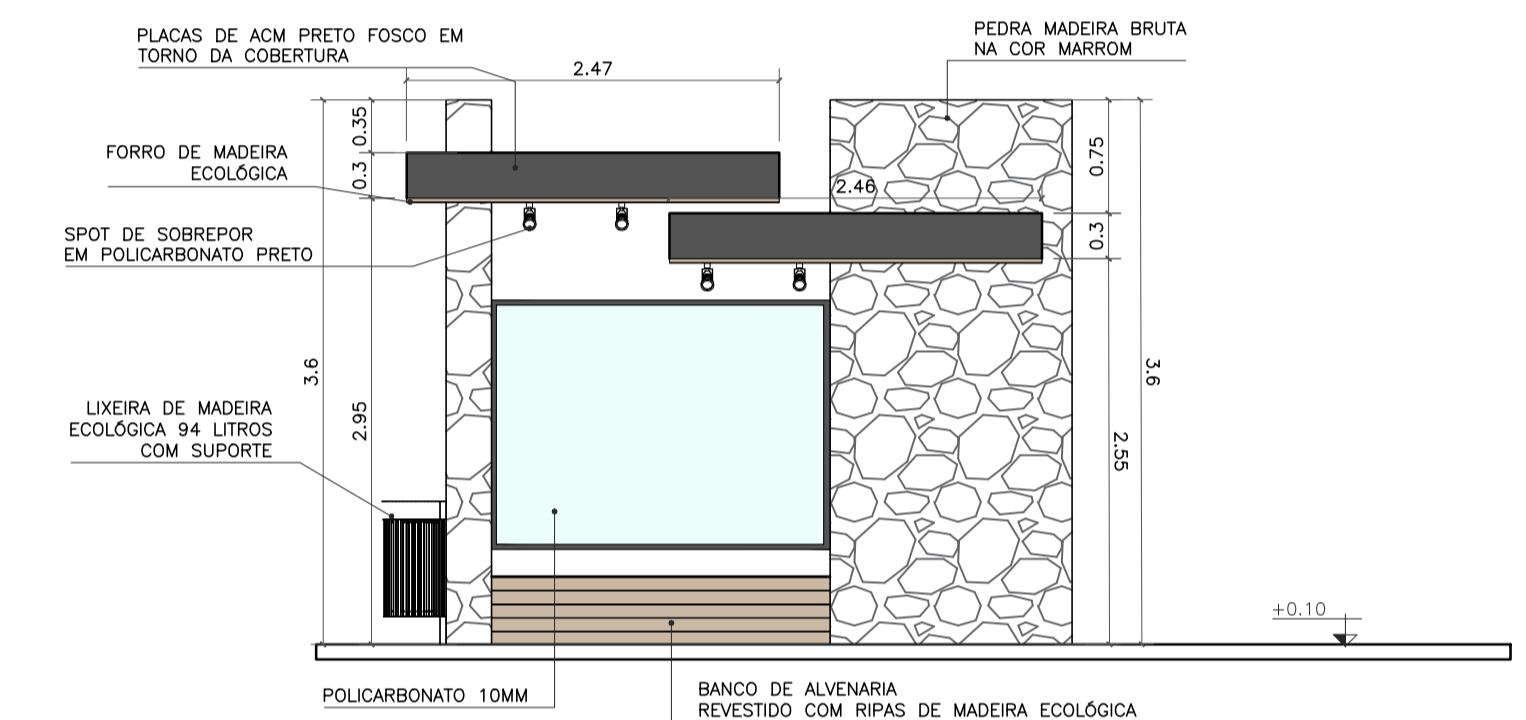

VISTA POSTERIOR
 ESC. 1:50

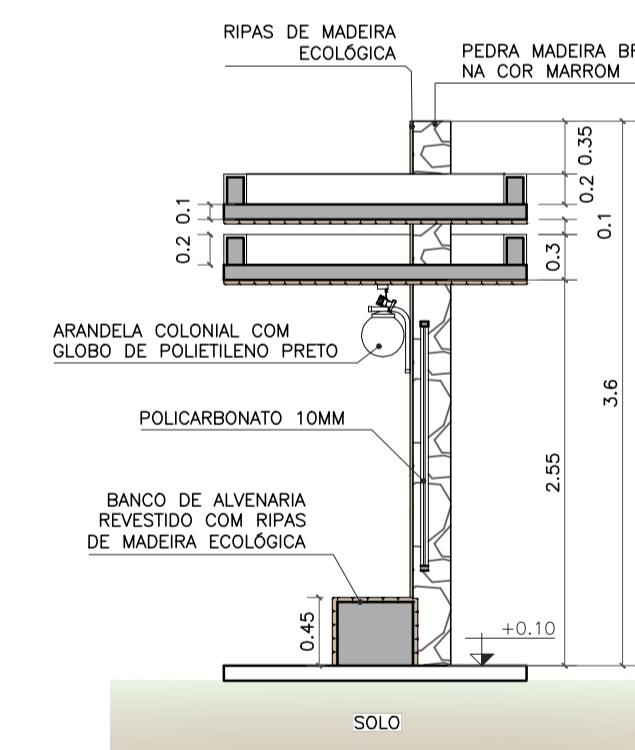

CORTE AA
 ESC. 1:50

- OBSERVAÇÕES:**
- CONFERIR MEDIDAS, ABERTURAS, NIVEIS E PRUMOS NO LOCAL;
 - COTAS EM METROS;
 - MEDIDAS EM COTA PREVALECEM SOBRE O DESENHO.
 - NA INVIABILIDADE DE EXECUÇÃO DO FORRO EM MADEIRA ECOLÓGICA, PODE-SE CONSIDERAR FORRO EM PVC AMADEIRADO, SENDO SUBMETIDO À APROVAÇÃO DA FISCALIZAÇÃO;
 - NA INVIABILIDADE DE EXECUÇÃO DO RIPADO EM MADEIRA ECOLÓGICA, PODE-SE CONSIDERAR RIPAS EM MASSARANDUBA 2x10cm, COM VERNIZ TIPO COPAL BRILHANTE E VERNIZ IMUNIZANTE E IMPERMEABILIZANTE INCOLOR;
 - AS SUBSTITUIÇÕES ESTÃO À CARGO DE APROVAÇÃO JUNTO À EQUIPE DE FISCALIZAÇÃO E TÉCNICOS.

Projeto de Abrigo de passageiros, localizado na Zona Urbana, bairro Cachoeiro, Cardoso Moreira/ RJ.



VISTOS
 MARIA RAFAELLA RIBEIRO DE ALMEIDA:1191011714
 Assinado de forma digital por MARIA RAFAELLA RIBEIRO DE ALMEIDA:1191011714
 Dados: 2025.10.14 15:13:34 -03'00'

00	09/2025	EMISSÃO INICIAL	Maria R. R. Almeida
Revisão	Data	Descrição	Responsável

CIDADES GOV RJ GOVERNO DO ESTADO DO RIO DE JANEIRO SECRETARIA DE ESTADO DAS CIDADES SUBSECRETARIA DE PROJETOS DE ENGENHARIA PROGRAMA GOVERNO PRESENTE NAS CIDADES

Projeto: PROJETO BÁSICO PARA ABRIGOS PARADA DE ÔNIBUS NO MUNICÍPIO DE CARDOSO MOREIRA/RJ		Nº Processo:	
Título: Implantação/Vistas/Painta técnica e Planta de forro		Disciplina: URBANISMO	Etapa: BÁSICO
Logomarca Empresa:	Responsável Técnico SECID: LUCAS DUARTE DE SOUZA	CREA/CAU: CAU A140420-2	Nº Prancha: 04/06
Autor do Projeto: MARIA RAFAELLA R. DE ALMEIDA		CREA/CAU: CAU A247767-0	Escala: INDICADA
Assinatura: MARIA RAFAELLA R. DE ALMEIDA		Data:	30/09/2025

VISTOS
 Documento assinado digitalmente
 gov.br LUCAS DUARTE DE SOUZA
 Data: 15/10/2025 15:52:02 -0300
 Verifique em https://validar.jr.gov.br

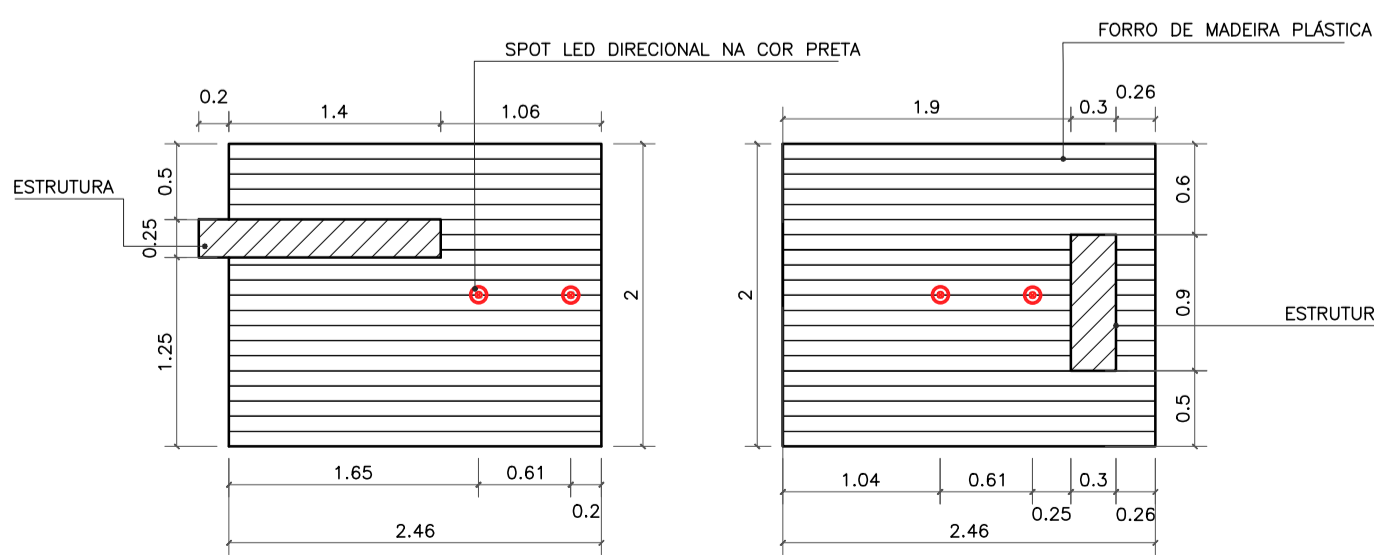

PLANTA DE FORRO
 ESC. 1:50



Imagem de referência: Lixeira de madeira ecológica 94 litros com suporte



Imagem de referência: Arandela colonial com globo de polietileno preto



Imagem de referência: Spot de sobrepôr em policarbonato preto

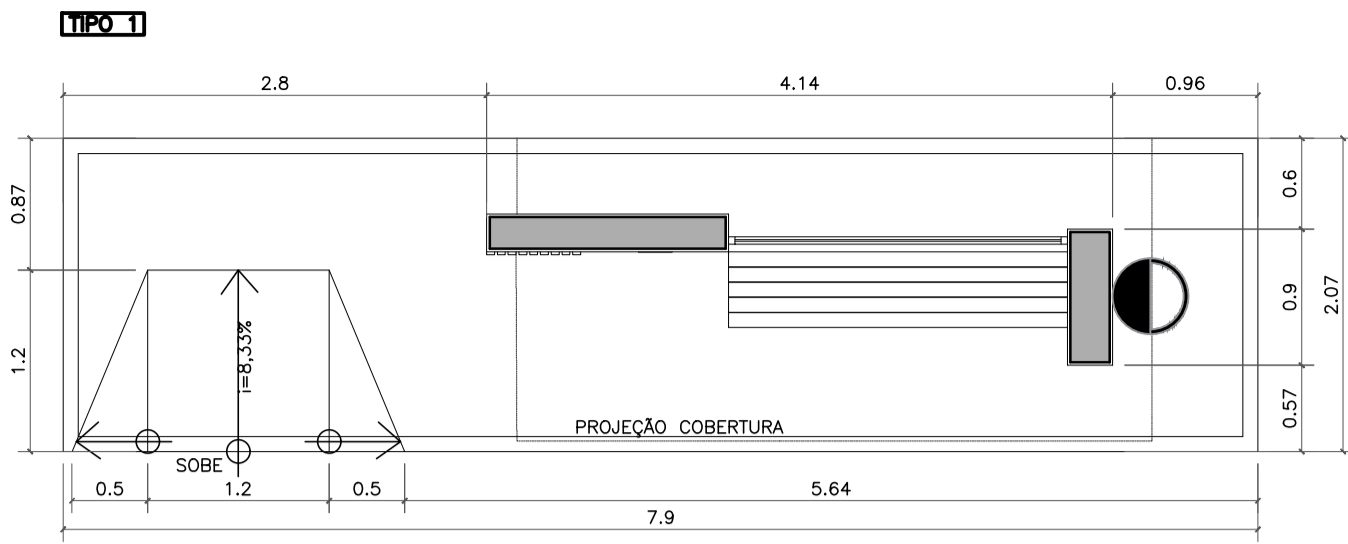

NOME: JOAQUIM BARROS MARTINS
 DEMOLIÇÃO PONTO ANTIGO / CONSTRUÇÃO NOVA
 REFERÊNCIA: CENTRO - RUA JOSÉ PERES XIMENES

IMPLANTAÇÃO
 ESC. 1:50



Localização: Rua José Peres Ximenes, bairro Centro.



NOMES DOS PONTOS DE ÔNIBUS EXISTENTES SERÃO COLADOS NAS PLACAS DE ACM.

DETALHE LETREIRO
 ESC. 1:10

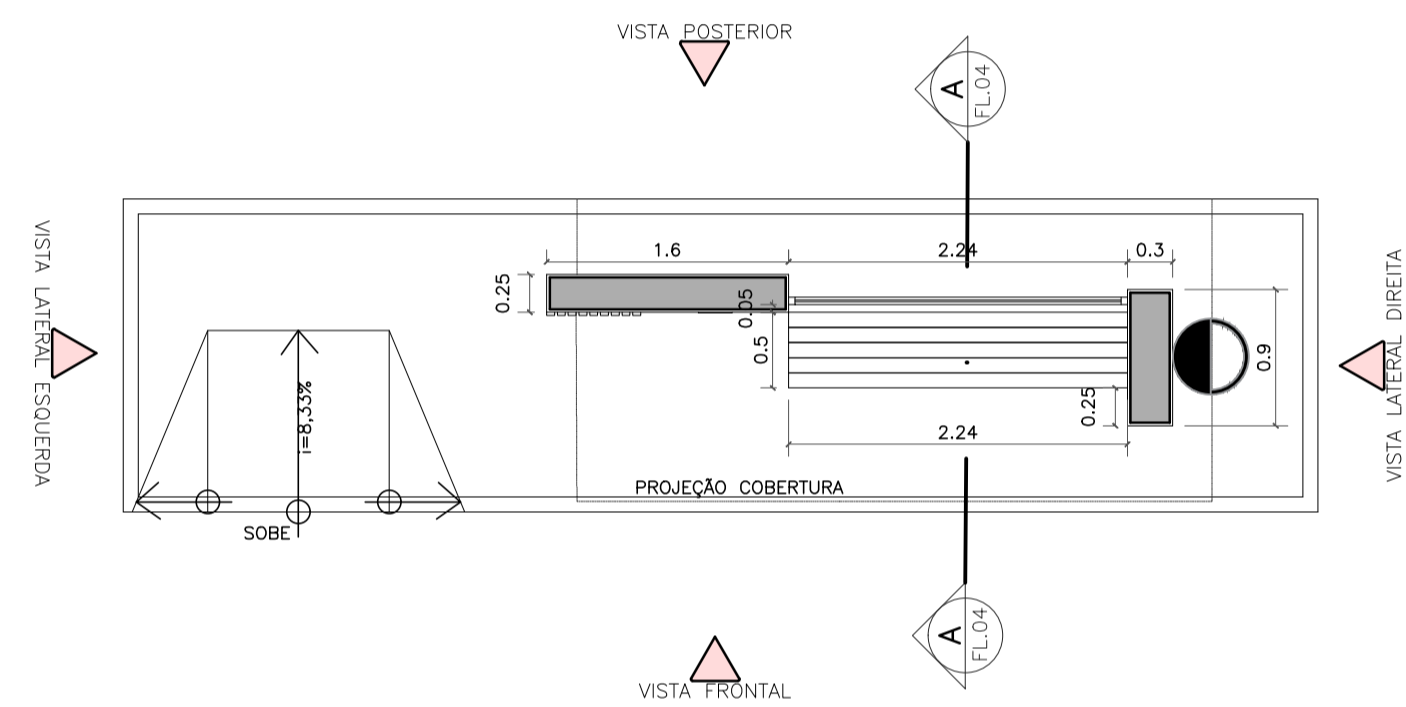

PLANTA BAIXA TÉCNICA
 ESC. 1:50

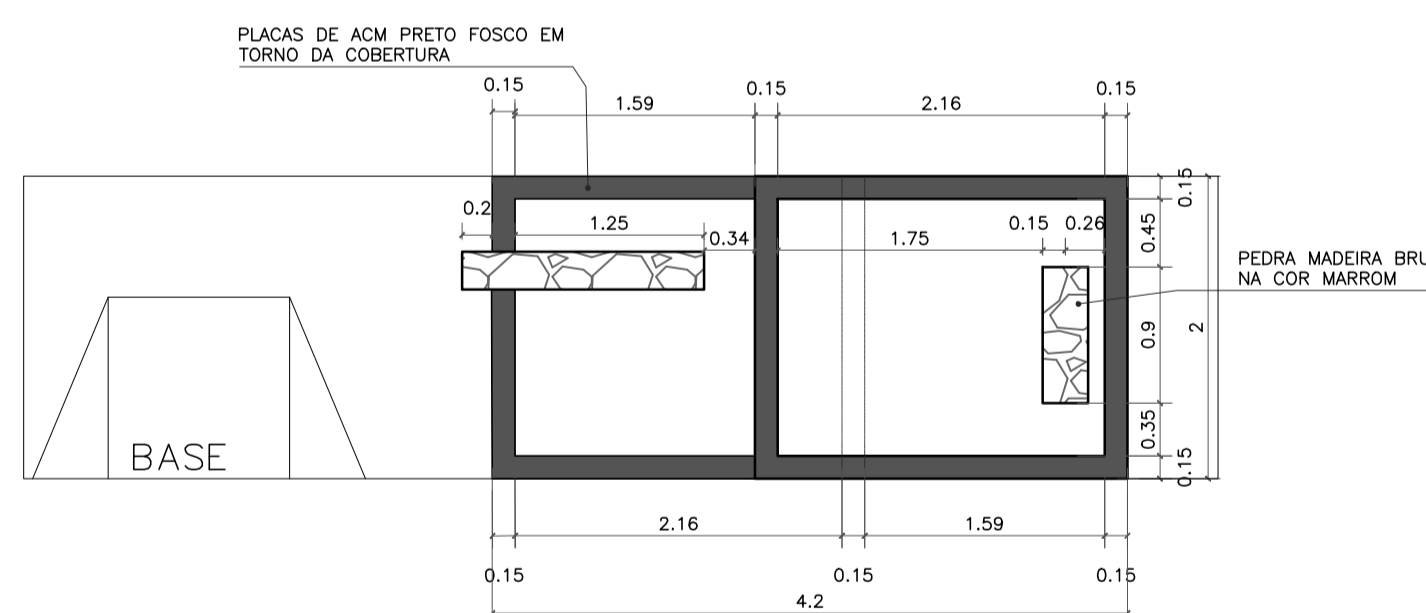

VISTA SUPERIOR
 ESC. 1:50

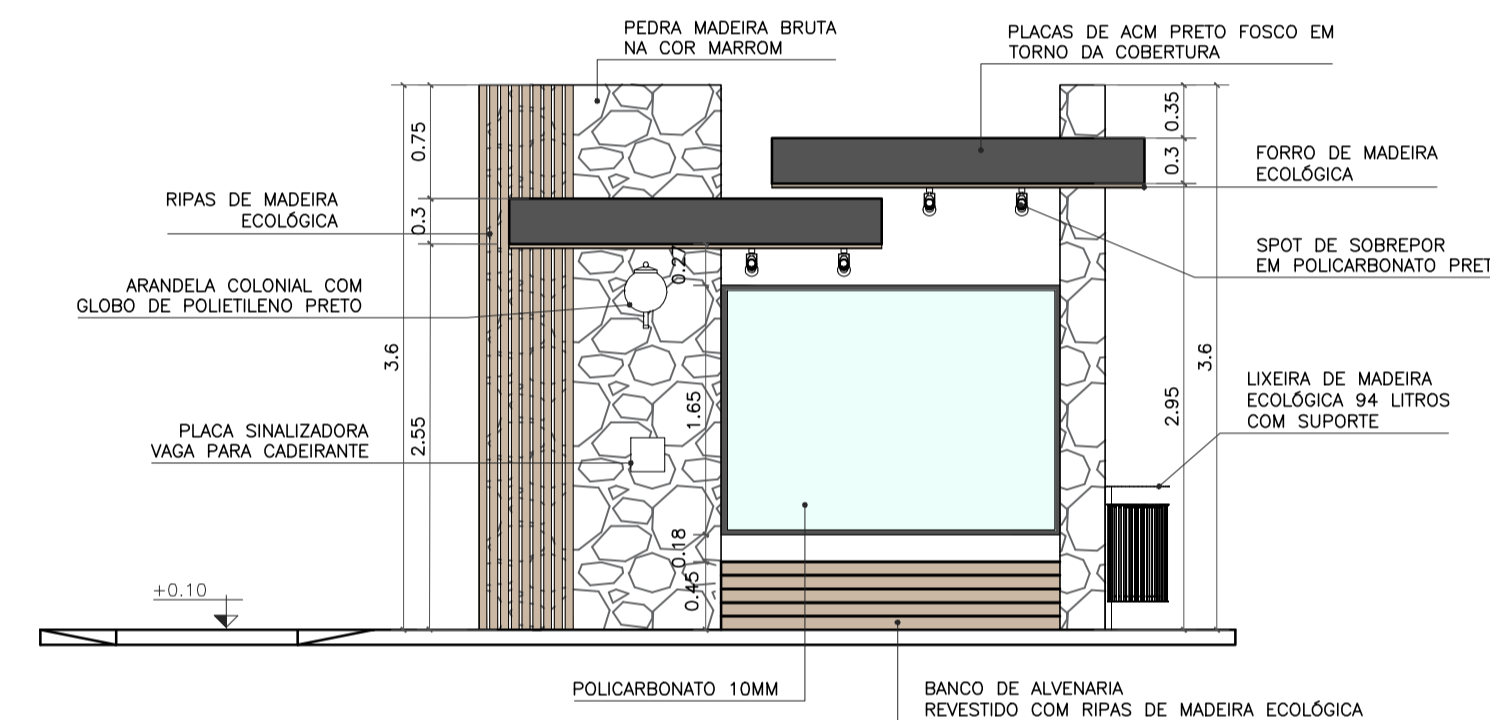

VISTA FRONTAL
 ESC. 1:50

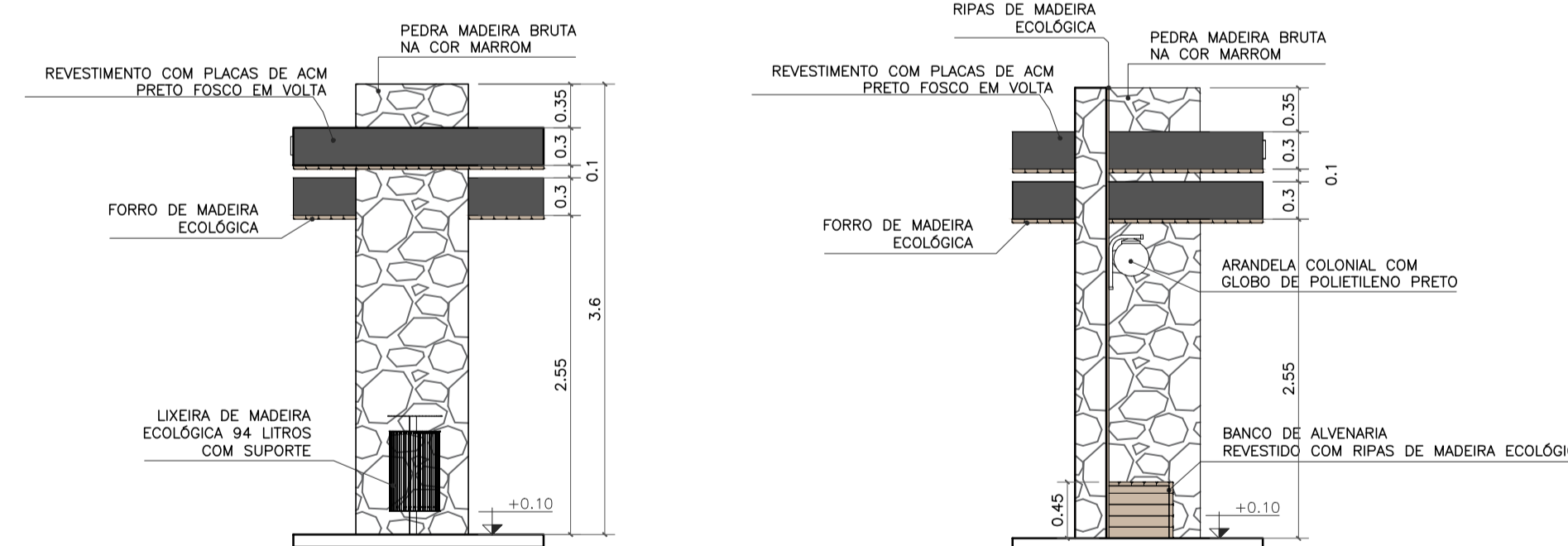

VISTA LATERAL DIREITA
 ESC. 1:50

VISTA LATERAL ESQUERDA
 ESC. 1:50

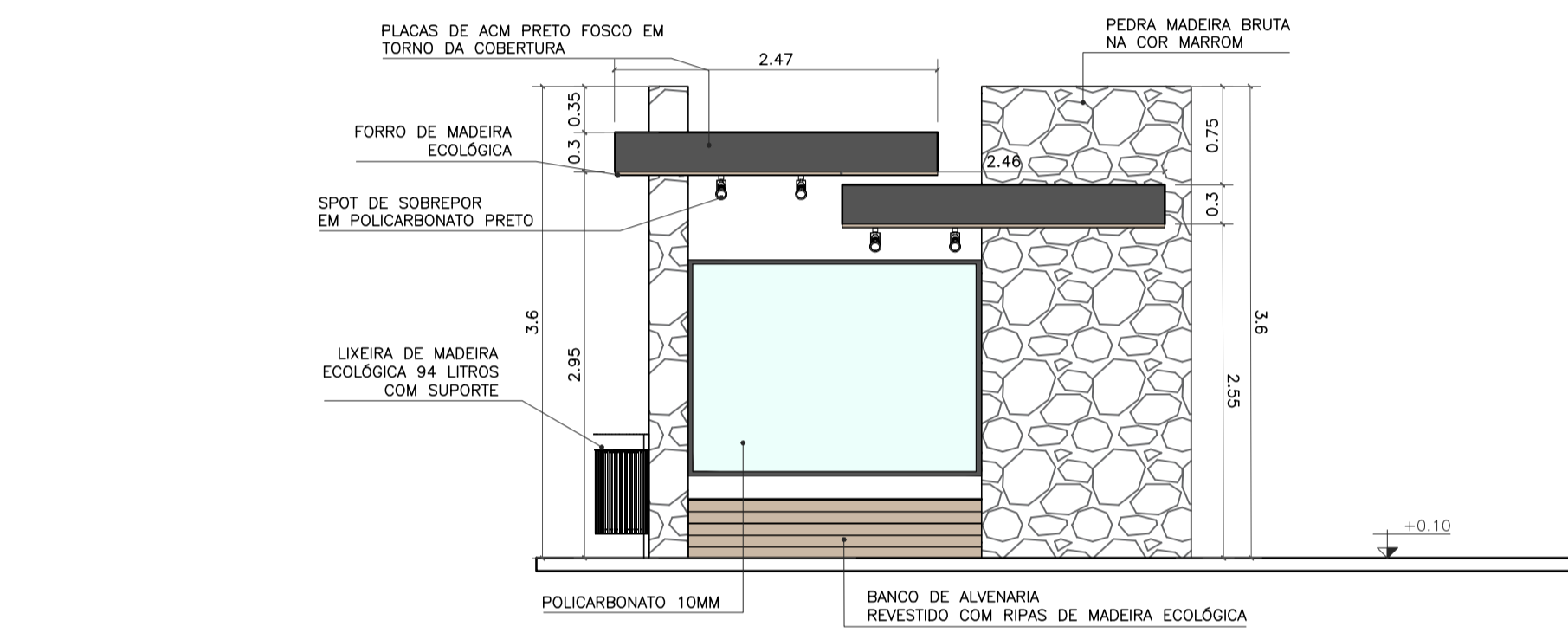

VISTA POSTERIOR
 ESC. 1:50

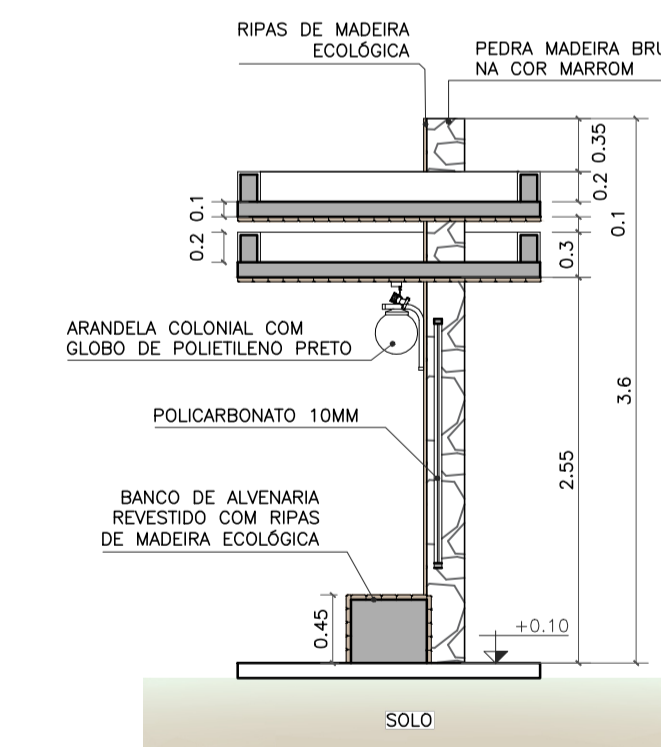

CORTE AA
 ESC. 1:50

- OBSERVAÇÕES:
- CONFERIR MEDIDAS, ABERTURAS, NIVEIS E PRUMOS NO LOCAL;
 - COTAS EM METROS;
 - MEDIDAS EM COTA PREVALECEM SOBRE O DESENHO.
 - NA INVIABILIDADE DE EXECUÇÃO DO FORRO EM MADEIRA ECOLÓGICA, PODE-SE CONSIDERAR FORRO EM PVC AMADEIRADO, SENDO SUBMETIDO À APROVAÇÃO DA FISCALIZAÇÃO;
 - NA INVIABILIDADE DE EXECUÇÃO DO RIPADO EM MADEIRA ECOLÓGICA, PODE-SE CONSIDERAR RIPAS EM MASSARANDUBA 2x10cm, COM VERNIZ TIPO COPAL BRILHANTE E VERNIZ IMUNIZANTE E IMPERMEABILIZANTE INCOLOR;
 - AS SUBSTITUIÇÕES ESTÃO À CARGO DE APROVAÇÃO JUNTO À EQUIPE DE FISCALIZAÇÃO E TÉCNICOS.

Projeto de Abrigo de passageiros, localizado na Zona Urbana, bairro Cachoeiro, Cardoso Moreira/ RJ.



VISTOS
 MARIA RAFAELLA RIBEIRO DE ALMEIDA:11910117
 Assinado de forma digital por MARIA RAFAELLA RIBEIRO DE ALMEIDA:11910117714
 Dados: 2025.10.14 15:17:00 -03'00'

00	09/2025	EMIÇÃO INICIAL	Maria R. R. Almeida
Revisão	Data	Descrição	Responsável

CIDADES GOV RJ GOVERNO DO ESTADO DO RIO DE JANEIRO
 SECRETARIA DE ESTADO DAS CIDADES
 SUBSECRETARIA DE PROJETOS DE ENGENHARIA
 PROGRAMA GOVERNO PRESENTE NAS CIDADES

Projeto: PROJETO BÁSICO PARA ABRIGOS PARADA DE ÔNIBUS NO MUNICÍPIO DE CARDOSO MOREIRA/RJ		Nº Processo:	
Título: Implantação/Vistas/Painta técnica e Planta de forro		Disciplina: URBANISMO	Etapa: BÁSICO
Logomarca Empresa:	Responsável Técnico SECID: LUCAS DUARTE DE SOUZA	CREA/CAU: CAU A140420-2	Nº Prancha: 05/06
Autor do Projeto: MARIA RAFAELLA R. DE ALMEIDA	CREA/CAU: CAU A247767-0	Escala: INDICADA	
Assinatura: MARIA RAFAELLA R. DE ALMEIDA		Data: 30/09/2025	

VISTOS
 Documento assinado digitalmente
 gov.br LUCAS DUARTE DE SOUZA
 Data: 10/10/2025 10:48:43:0300
 Verifique em https://validar.jf.gov.br

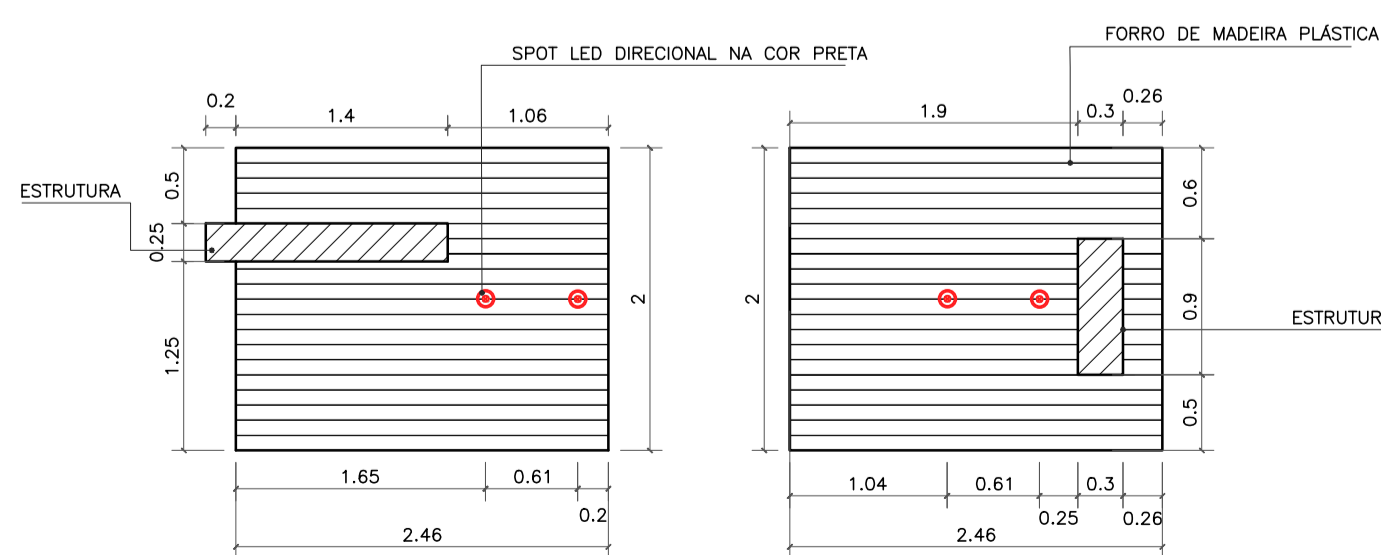

PLANTA DE FORRO
 ESC. 1:50



Imagem de referência:
 Lixeira de madeira ecológica 94 litros com suporte



Imagem de referência:
 Arandela colonial com globo de polietileno preto



Imagem de referência:
 Spot de sobrepôr em policarbonato preto

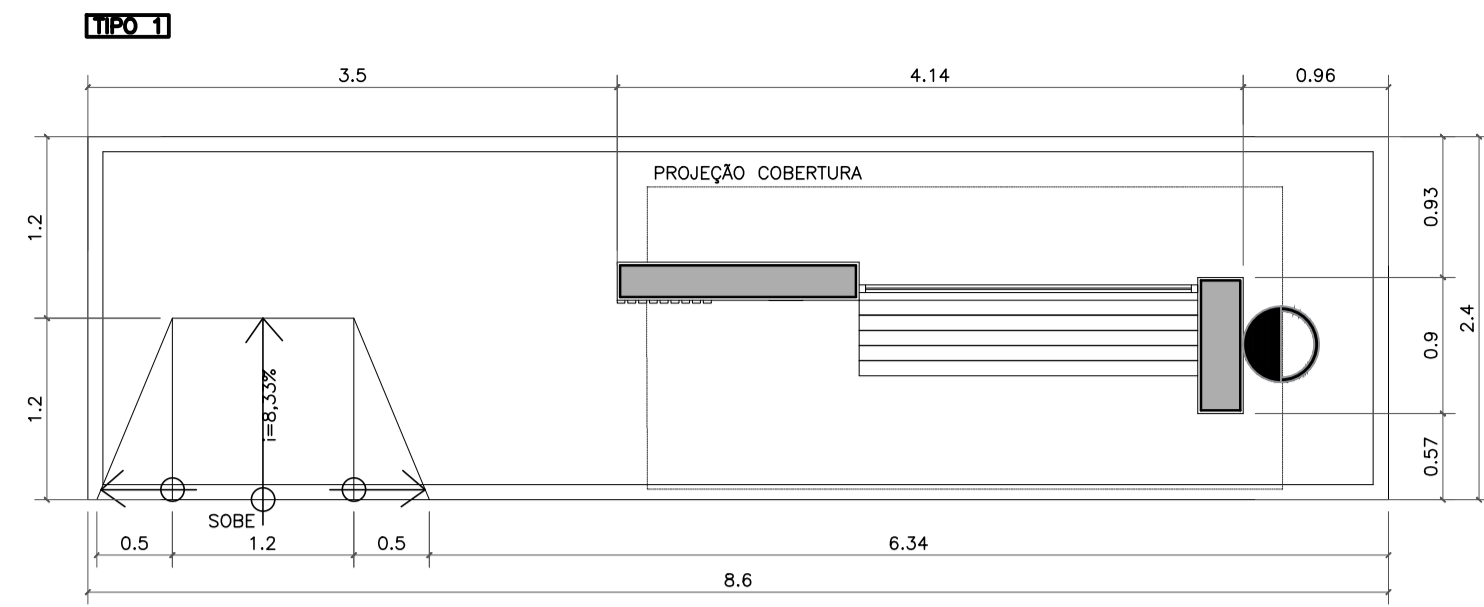

NOME: JOSÉ DA MOTA RIBEIRO
DEMOLIÇÃO PONTO ANTIGO / CONSTRUÇÃO NOVA
REFERÊNCIA: NOVO MUNDO

IMPLANTAÇÃO
ESC. 1:50



Localização: Rua Nestor Marins, bairro Novo Mundo



NOMES DOS PONTOS DE ÔNIBUS EXISTENTES SERÃO COLADOS NAS PLACAS DE ACM.

DETALHE LETREIRO
ESC. 1:10

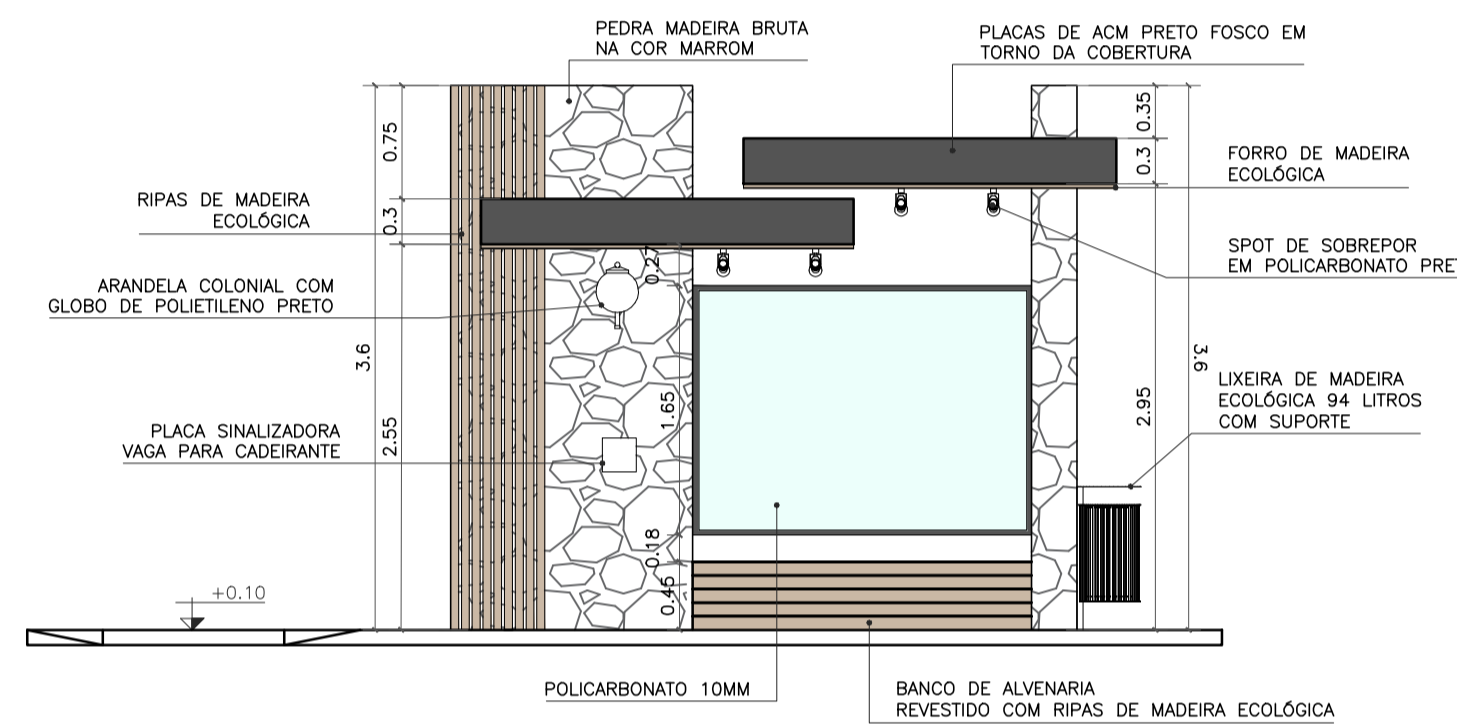

VISTA FRONTAL
ESC. 1:50

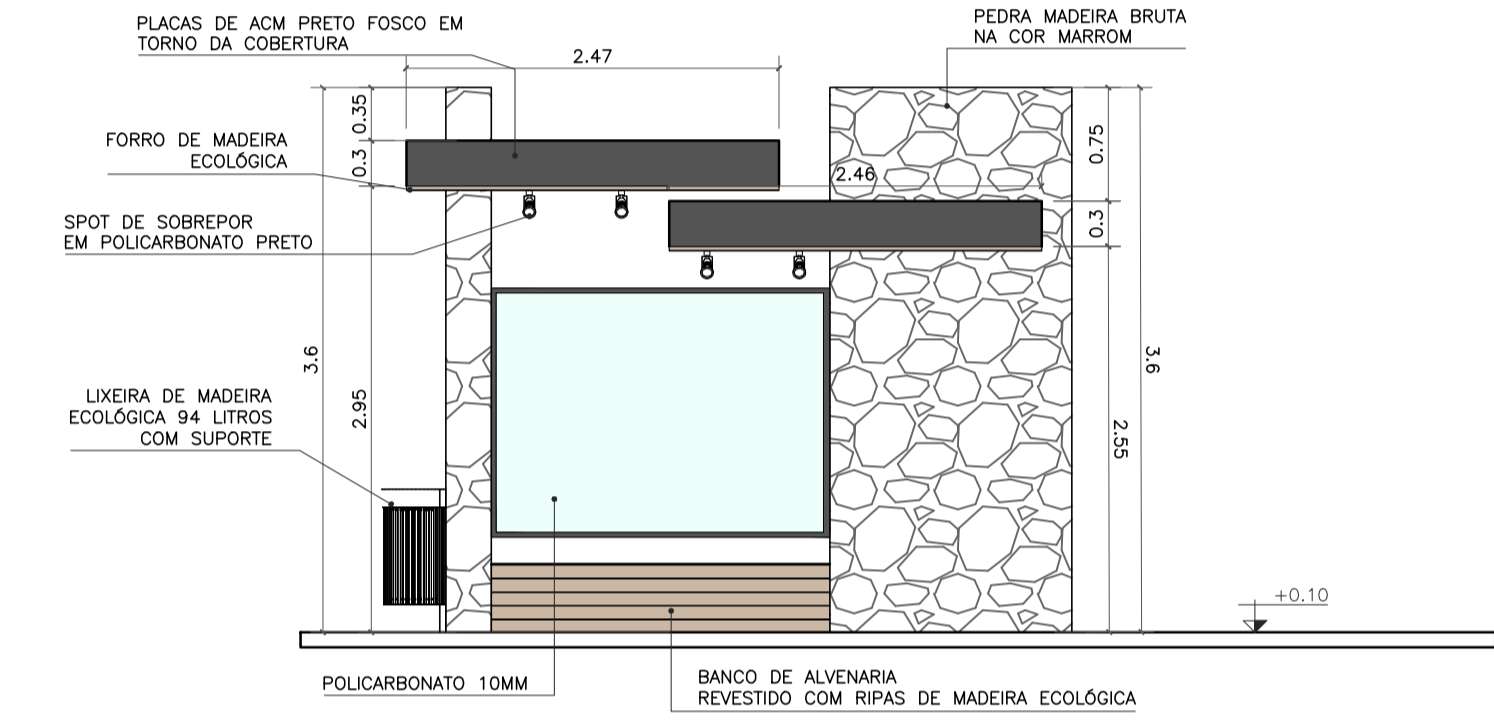

VISTA POSTERIOR
ESC. 1:50

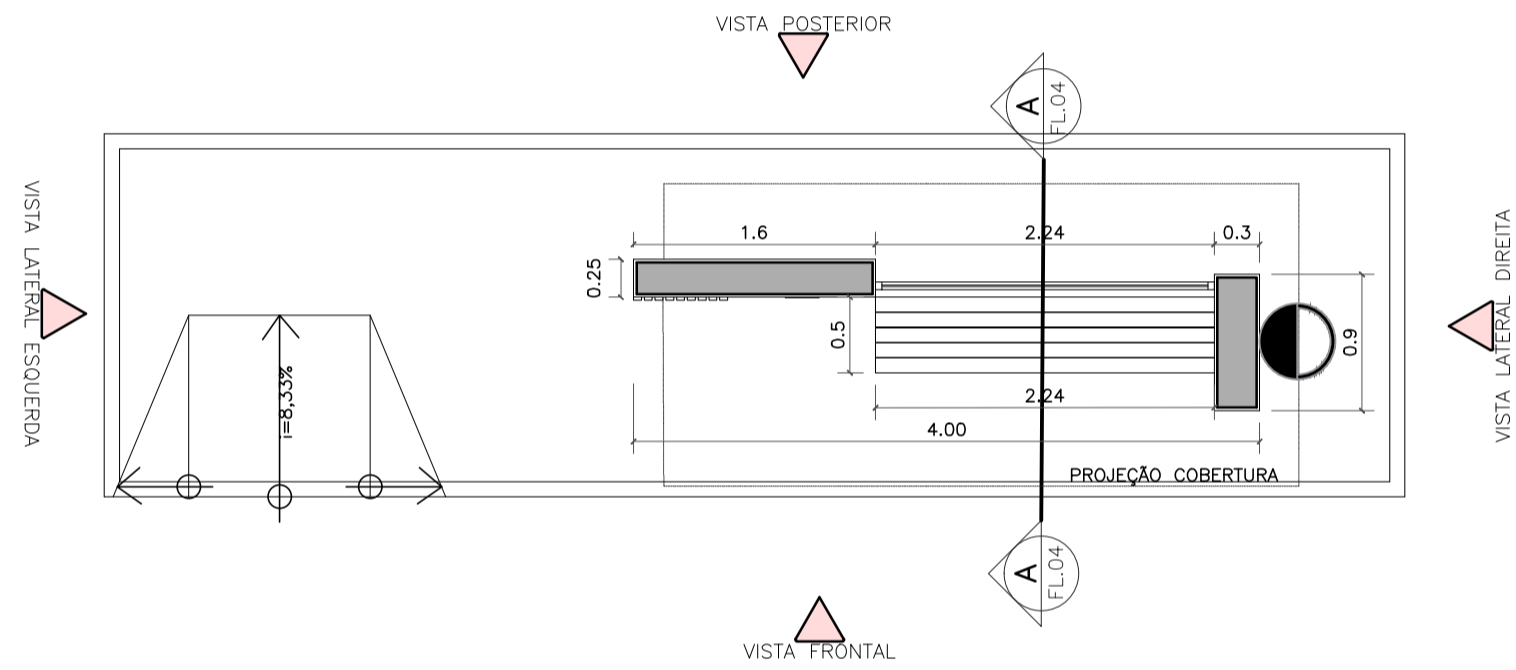

PLANTA BAIXA TÉCNICA
ESC. 1:50

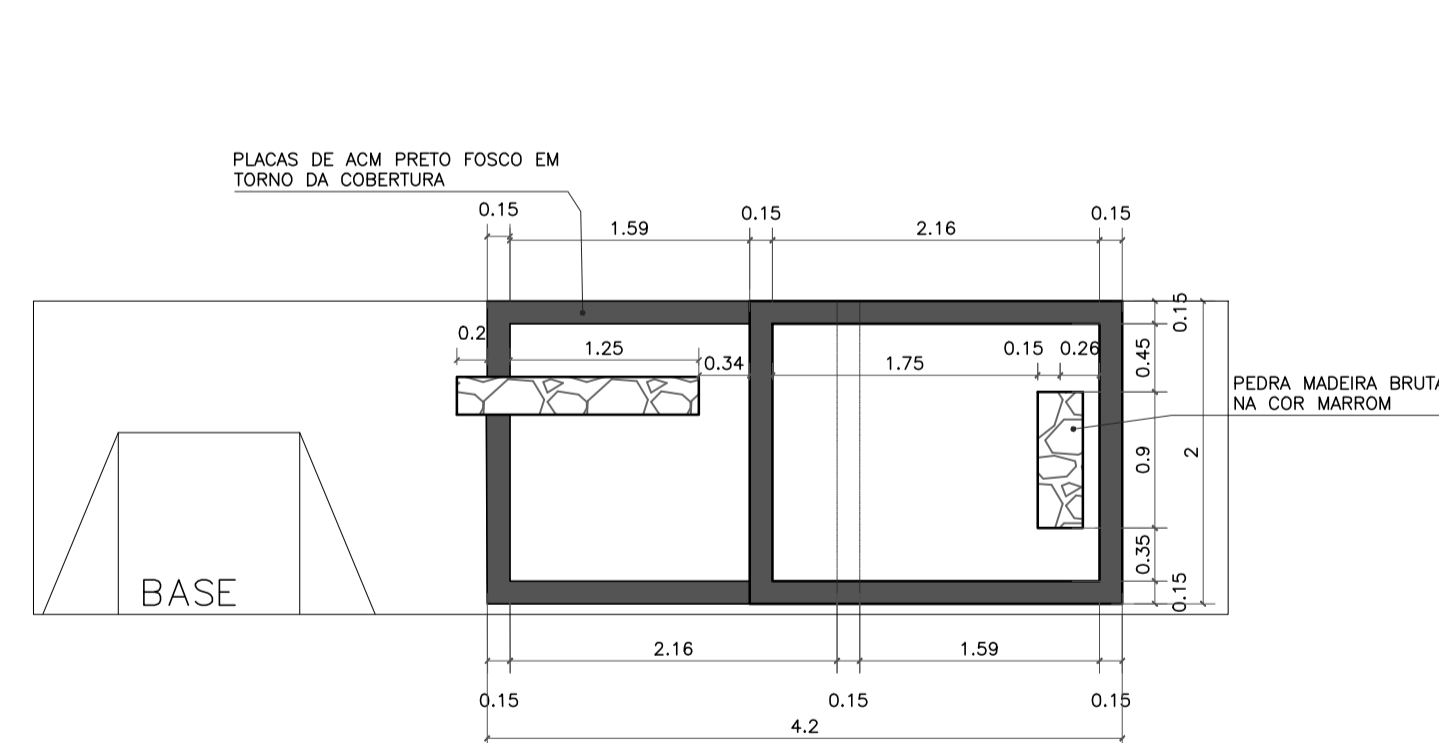

VISTA SUPERIOR
ESC. 1:50

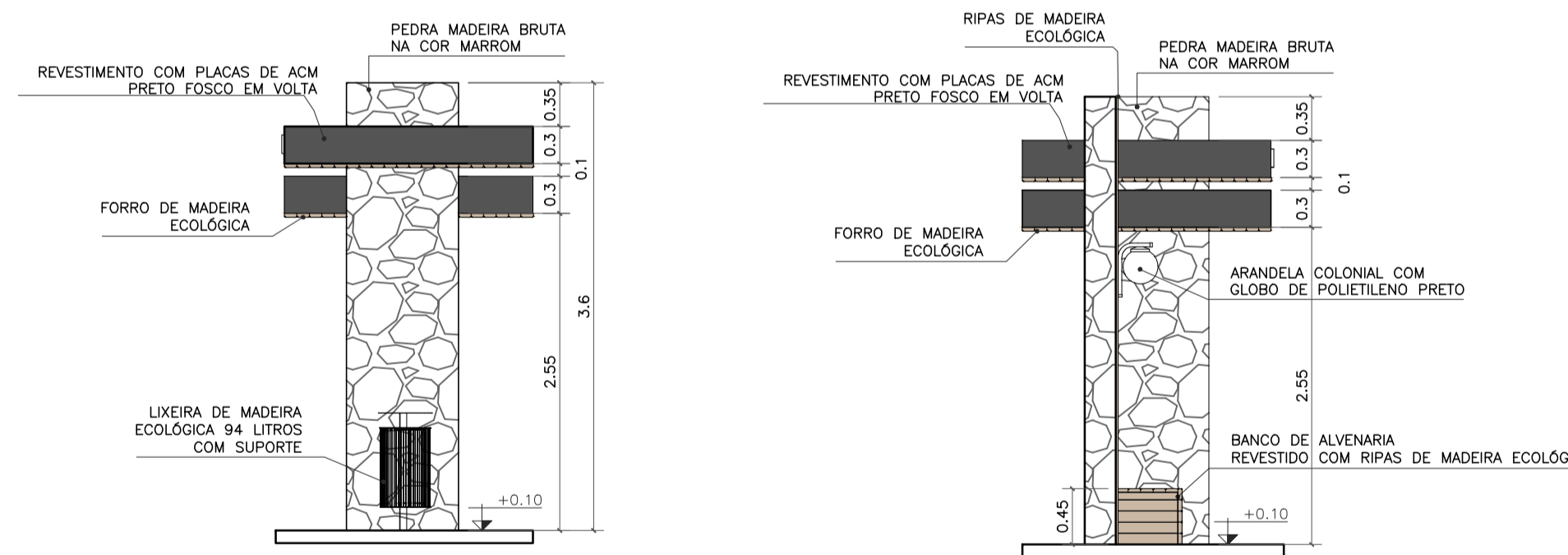

VISTA LATERAL DIREITA
ESC. 1:50

VISTA LATERAL ESQUERDA
ESC. 1:50

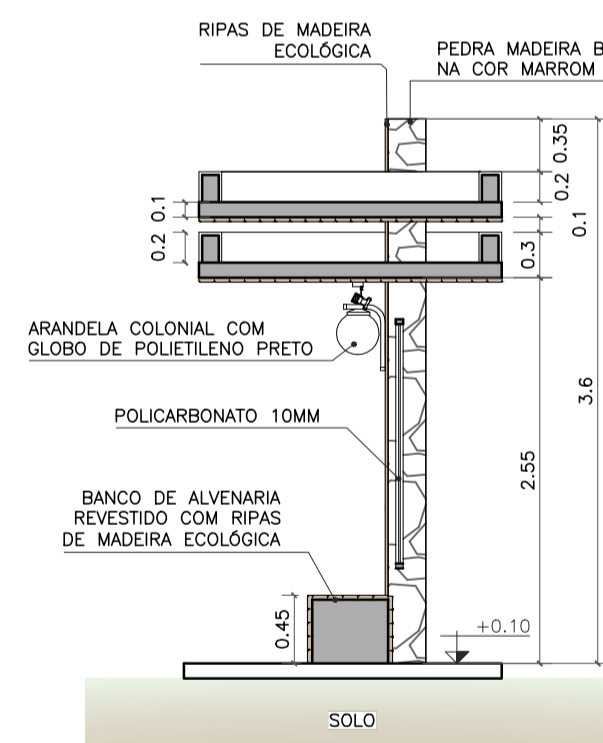

CORTE AA
ESC. 1:50

- OBSERVAÇÕES:
- CONFERIR MEDIDAS, ABERTURAS, NIVEIS E PRUMOS NO LOCAL;
 - COTAS EM METROS;
 - MEDIDAS EM COTA PREVALECEM SOBRE O DESENHO.
 - NA INVIABILIDADE DE EXECUÇÃO DO FORRO EM MADEIRA ECOLÓGICA, PODE-SE CONSIDERAR FORRO EM PVC AMADEIRADO, SENDO SUBMETIDO À APROVAÇÃO DA FISCALIZAÇÃO;
 - NA INVIABILIDADE DE EXECUÇÃO DO RIPADO EM MADEIRA ECOLÓGICA, PODE-SE CONSIDERAR RIPAS EM MASSARANDUBA 2x10cm, COM VERNIZ TIPO COPAL BRILHANTE E VERNIZ IMUNIZANTE E IMPERMEABILIZANTE INCOLOR;
 - AS SUBSTITUIÇÕES ESTÃO À CARGO DE APROVAÇÃO JUNTO À EQUIPE DE FISCALIZAÇÃO E TÉCNICOS.

Projeto de Abrigo de passageiros, localizado na Zona Urbana, bairro Novo Mundo, Cardoso Moreira/ RJ.



VISTOS
MARIA RAFAELLA RIBEIRO DE ALMEIDA:1191011714
Assinado de forma digital por MARIA RAFAELLA RIBEIRO DE ALMEIDA:1191011714
Dados: 2025.10.14 15:19:27 -03'00'

00	09/2025	EMISSÃO INICIAL	Maria R. R. Almeida
Revisão	Data	Descrição	Responsável



Projeto: PROJETO BÁSICO PARA ABRIGOS PARADA DE ÔNIBUS NO MUNICÍPIO DE CARDOSO MOREIRA/RJ		Nº Processo:	
Título: Implantação/Vistas/Painta técnica e Planta de forro		Disciplina: URBANISMO	Etapa: BÁSICO
Logomarca Empresa:	Responsável Técnico SECID: LUCAS DUARTE DE SOUZA	CREA/CAU: CAU A140420-2	Nº Prancha: 06/06
Autor do Projeto: MARIA RAFAELLA R. DE ALMEIDA	CREA/CAU: CAU A247767-0	Escala: INDICADA	
Assinatura: MARIA RAFAELLA R. DE ALMEIDA		Data: 30/09/2025	

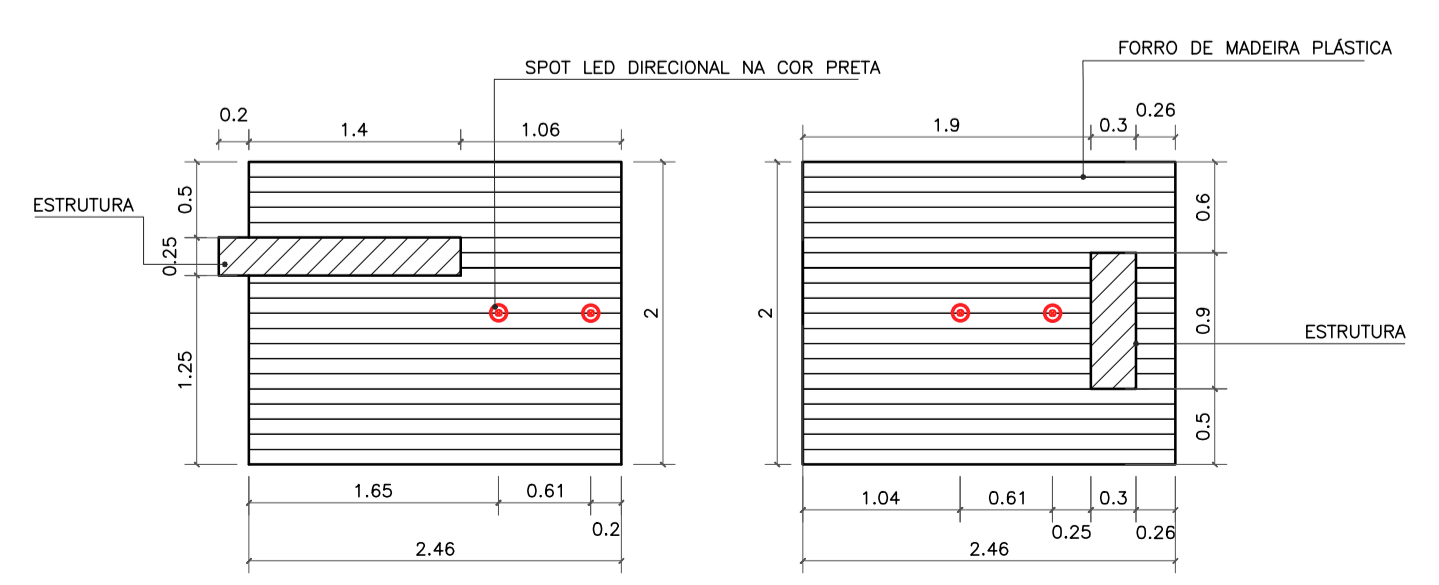

PLANTA DE FORRO
ESC. 1:50



Imagem de referência: Lixeira de madeira ecológica 94 litros com suporte
Imagem de referência: Arandela colonial com globo de polietileno preto
Imagem de referência: Spot de sobrepor em policarbonato preto

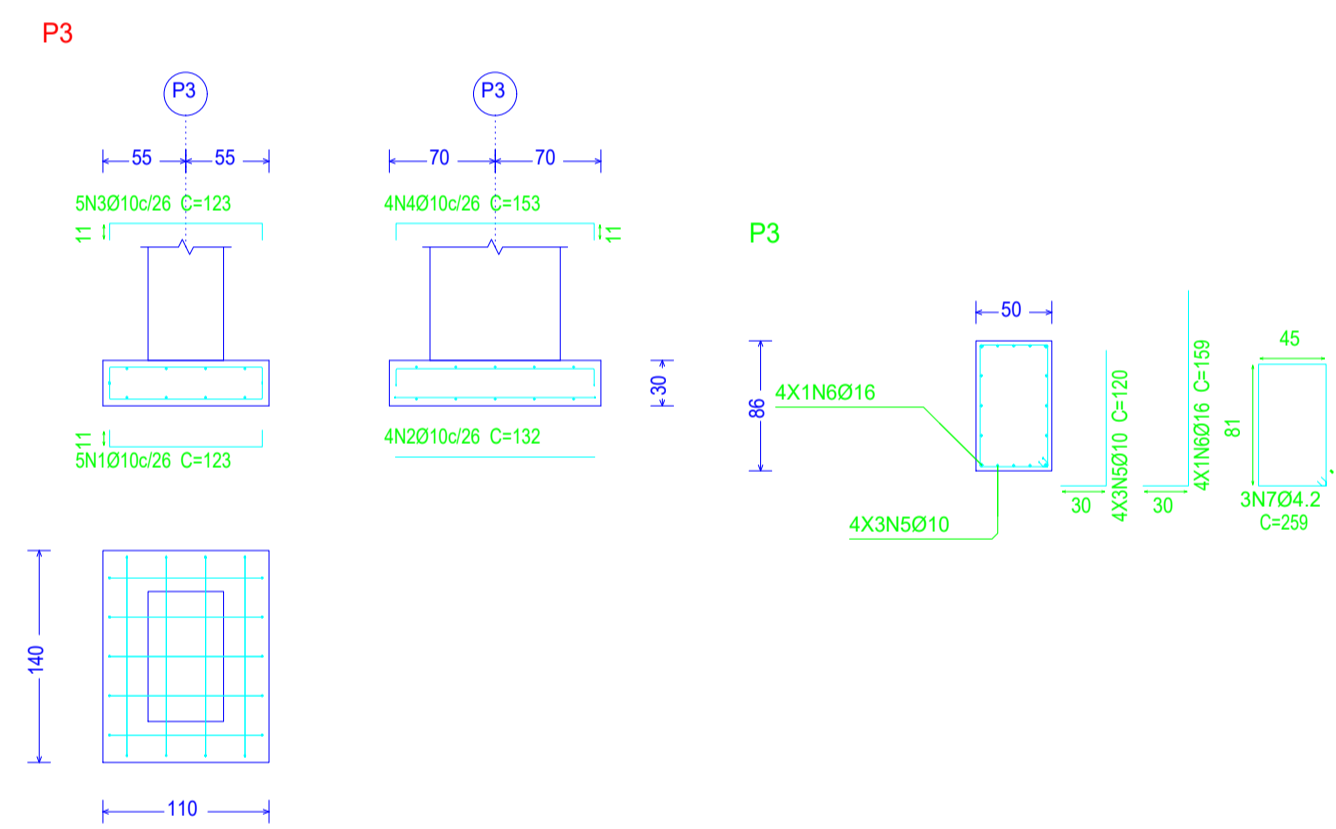
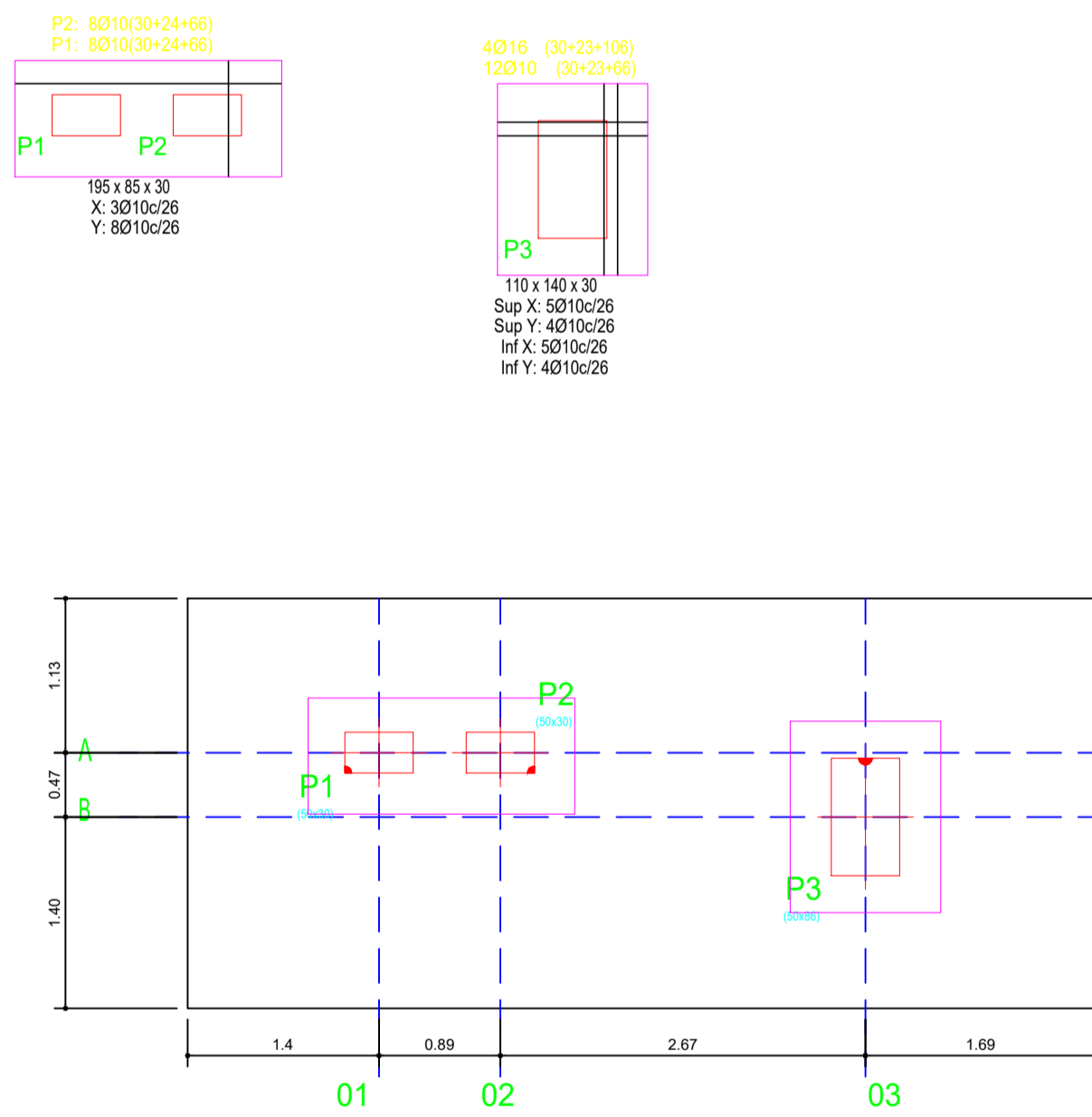
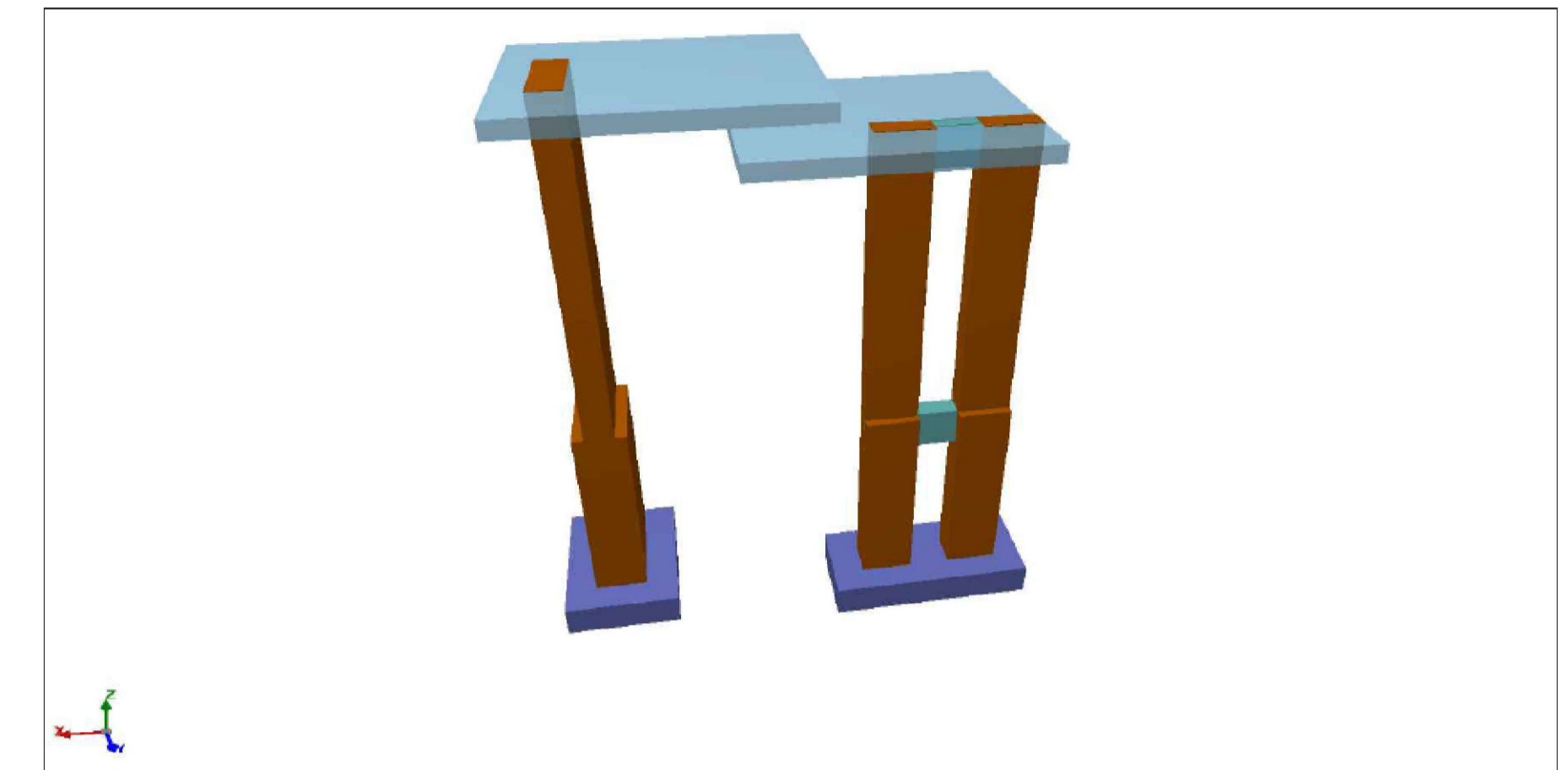
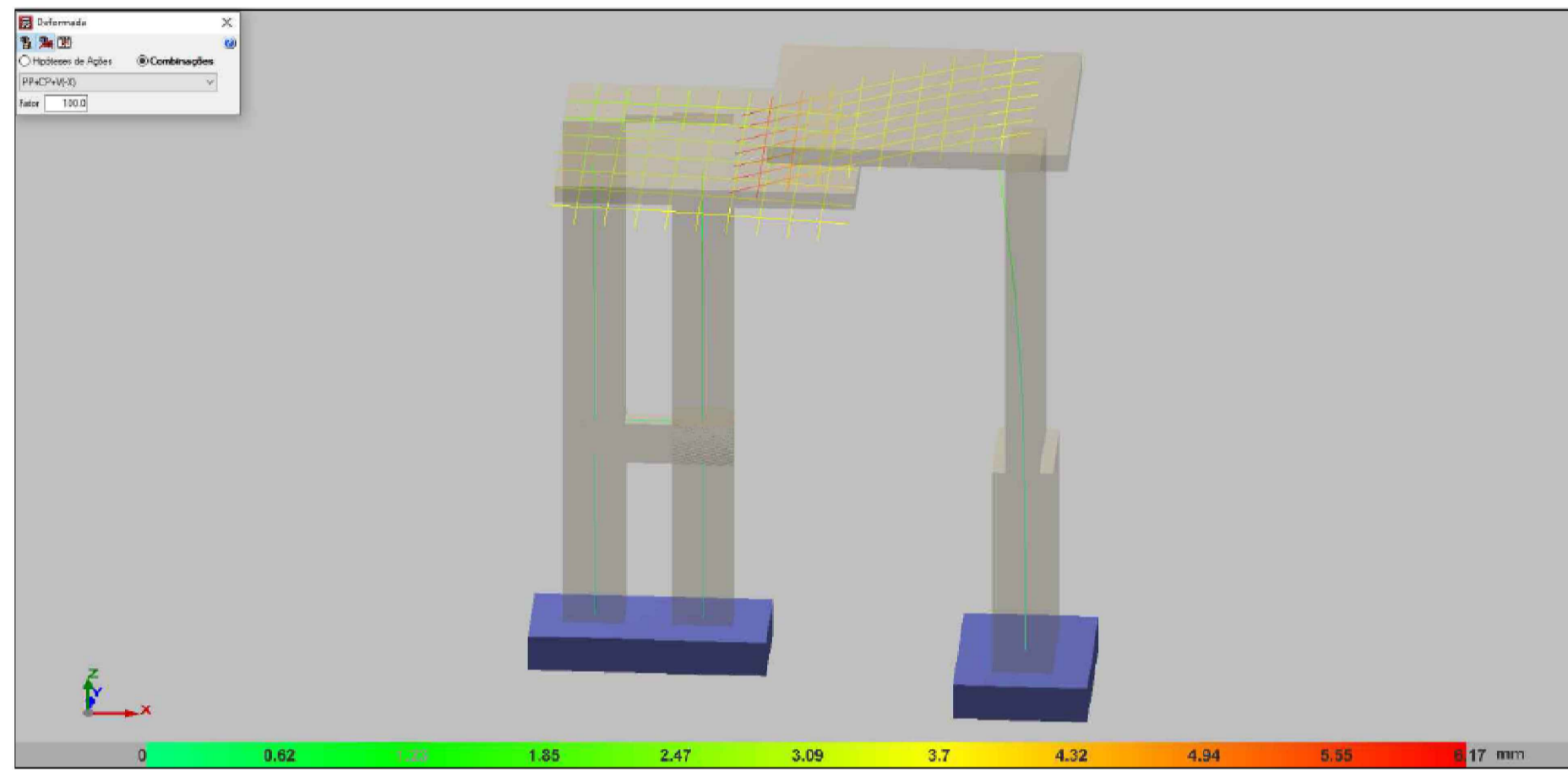
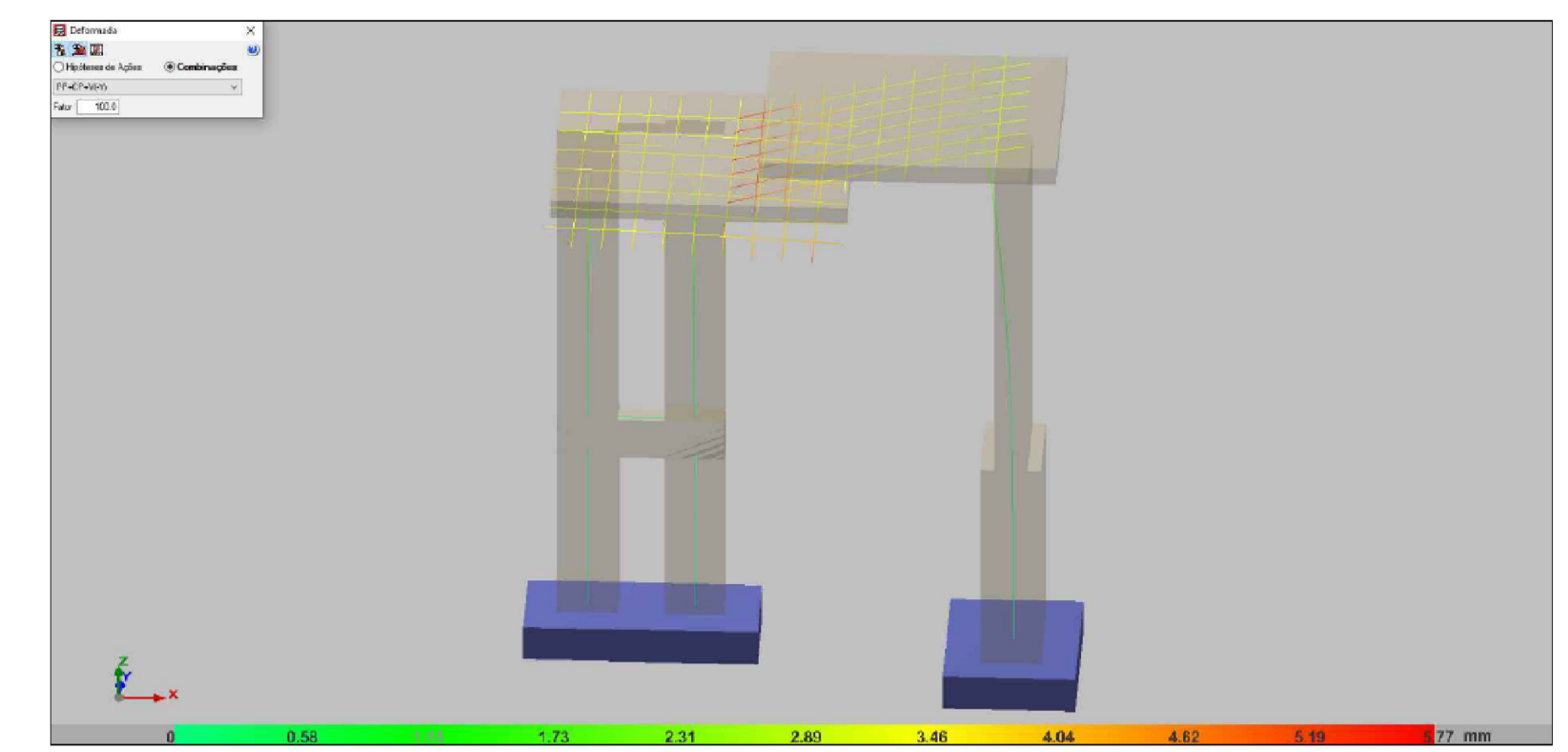
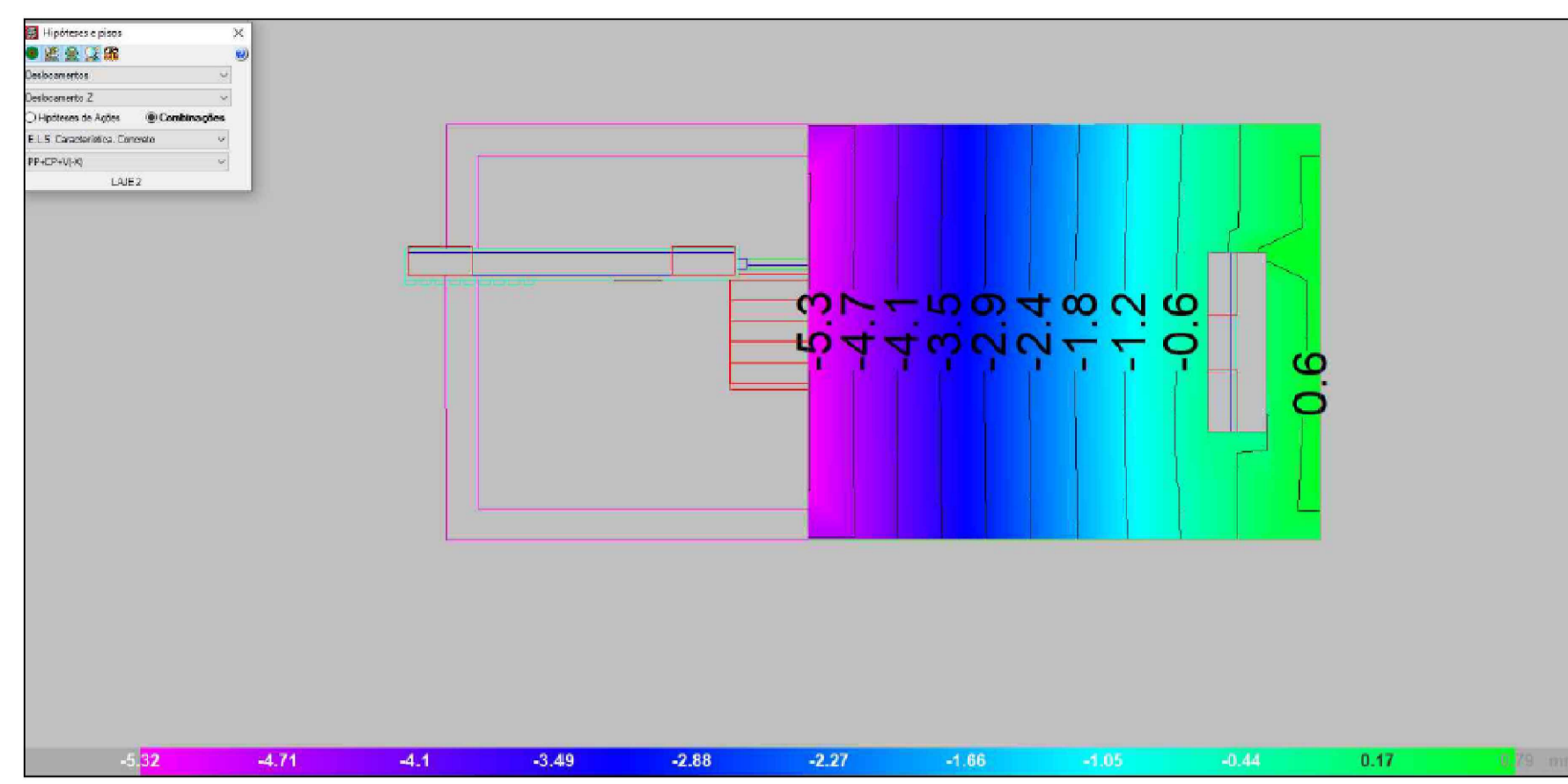
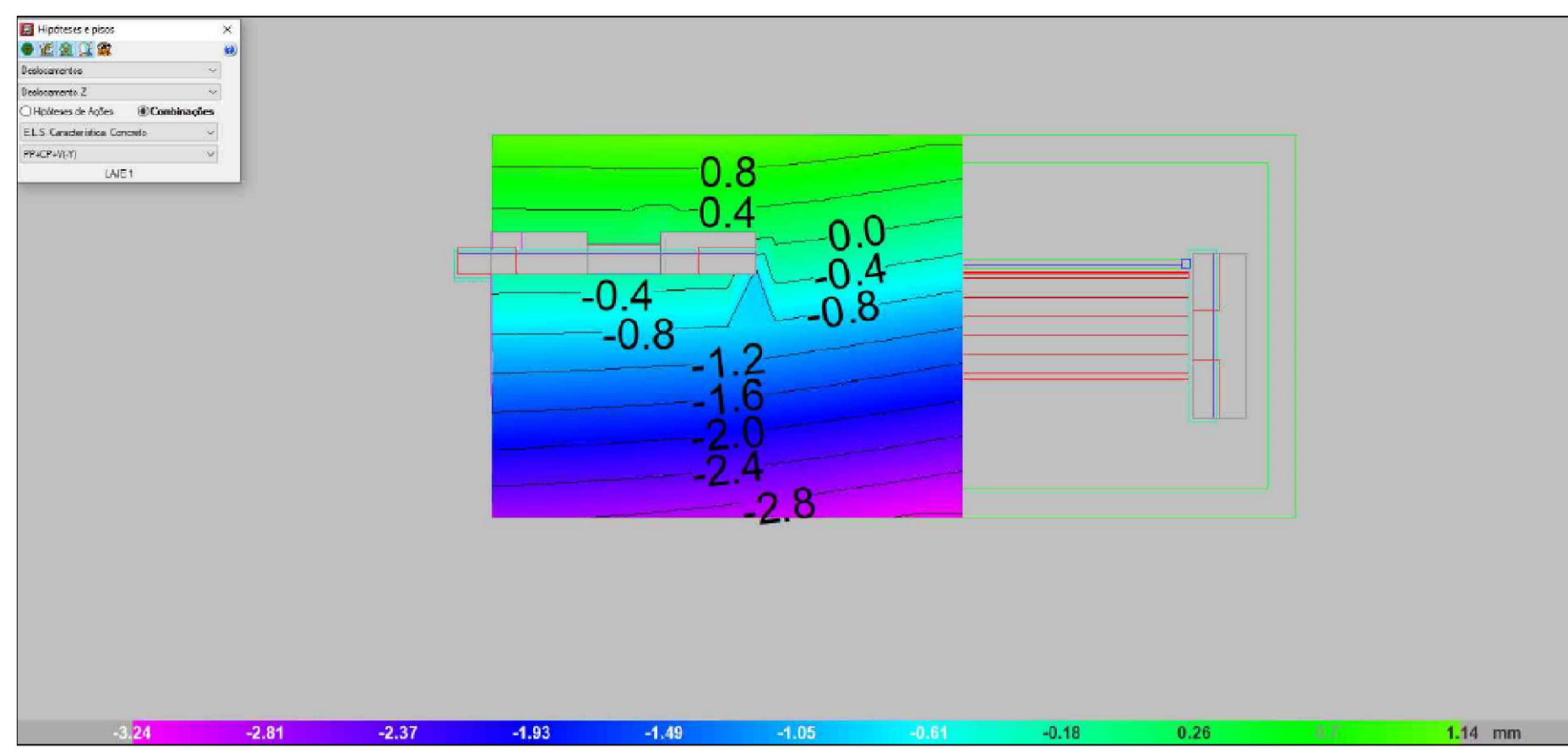

Elemento	Pos.	Diam.	Q.	Dob. (cm)	Reta (cm)	Dob. (cm)	Comp. (cm)	Total (cm)	CA-50 (kg)	CA-60 (kg)
P3	1	Ø10	5	11	101	11	123	615	3.8	
	2	Ø10	4		132		132	528	3.3	
	3	Ø10	5	11	101	11	123	615	3.8	
	4	Ø10	4	11	131	11	153	612	3.8	
	5	Ø10	12	30	90		120	1440	8.9	
	6	Ø16	4	30	129		159	636	10.0	
	7	Ø4.2	3		259		259	777		0.8
Total:									33.6	0.8
(P2-P1)	8	Ø10	3	11	186	11	208	624	3.8	
	9	Ø10	8	11	76	11	98	784	4.8	
	10	Ø10	8	30	90		120	960	5.9	
	11	Ø4.2	3		147		147	441		0.5
	12	Ø10	8	30	90		120	960	5.9	
	13	Ø4.2	3		147		147	441		0.5
Total:									20.4	1.0
									Ø4.2: 0.0	1.8
									Ø10: 44.0	0.0
									Ø16: 10.0	0.0
									Total: 54.0	1.8

Referências	Dimensões (cm)	Altura (cm)	Amadura inf. X	Amadura inf. Y	Amadura sup. X	Amadura sup. Y
P3	110x140	30	5Ø10/26	4Ø10/26	5Ø10/26	4Ø10/26
(P2-P1)	195x85	30	3Ø10/26	8Ø10/26	3Ø10/26	4Ø10/26

Resumo Aço FUNDAÇÃO	Comp. total (m)	Peso (kg)	Total
CA-50	Ø10	71.4	44
CA-50	Ø16	6.4	10
CA-60	Ø4.2	16.6	2
Total			56

FUNDAÇÃO
Detalhamento fundação
Concreto: C25, em geral
Escala: 1:50

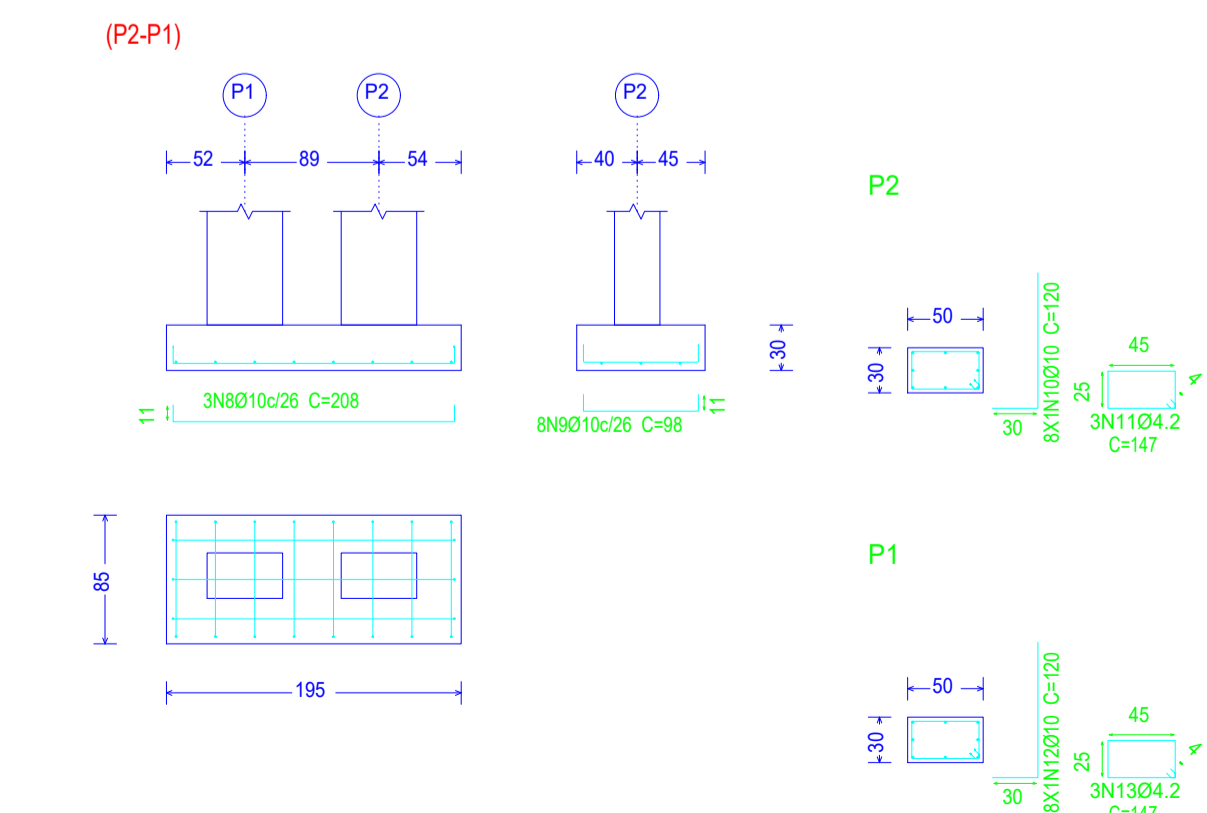

PROJETO ESTRUTURAL DO PONTO DE ÔNIBUS - MODELO ESPECIAL

VISTOS
JEFFERSON GUILHERME TEIXEIRA:13883495743
 Assinado de forma digital por JEFFERSON GUILHERME TEIXEIRA:13883495743
 Dados: 2025.10.14 14:25:13 -03'00'

Revisão	Data	Descrição	Responsável
00	09/2025	EMISSÃO INICIAL	Jefferson G Teixeira

Projeto:		Nº Processo:	
PROJETO BÁSICO DE ESTRUTURAS ABRIGOS PARADA DE ÔNIBUS NO MUNICÍPIO DE CARDOSO MOREIRA/RJ			
Localização de pilares/detalhes fundação e estrutura 3D	ESTRUTURA	Disciplina:	Etapa: BÁSICO
Logomarca Empresa:	Responsável Técnico SECID: LUCAS DUARTE DE SOUZA	CREA/CAU: CAU A140420-2	Nº Prancha: 01/04
Assinatura:	Autor do Projeto: JEFFERSON GUILHERME TEIXEIRA	CREA/CAU: CRE-RJ 2016117817	Escala: INDICADA
	Desenhista: JEFFERSON GUILHERME TEIXEIRA		Data: 30/09/2025

VISTOS
 Documento assinado digitalmente

 LUCAS DUARTE DE SOUZA
 Data: 10/10/2025 11:53:13 -0300
 Verifique em https://validar.jf.gov.br

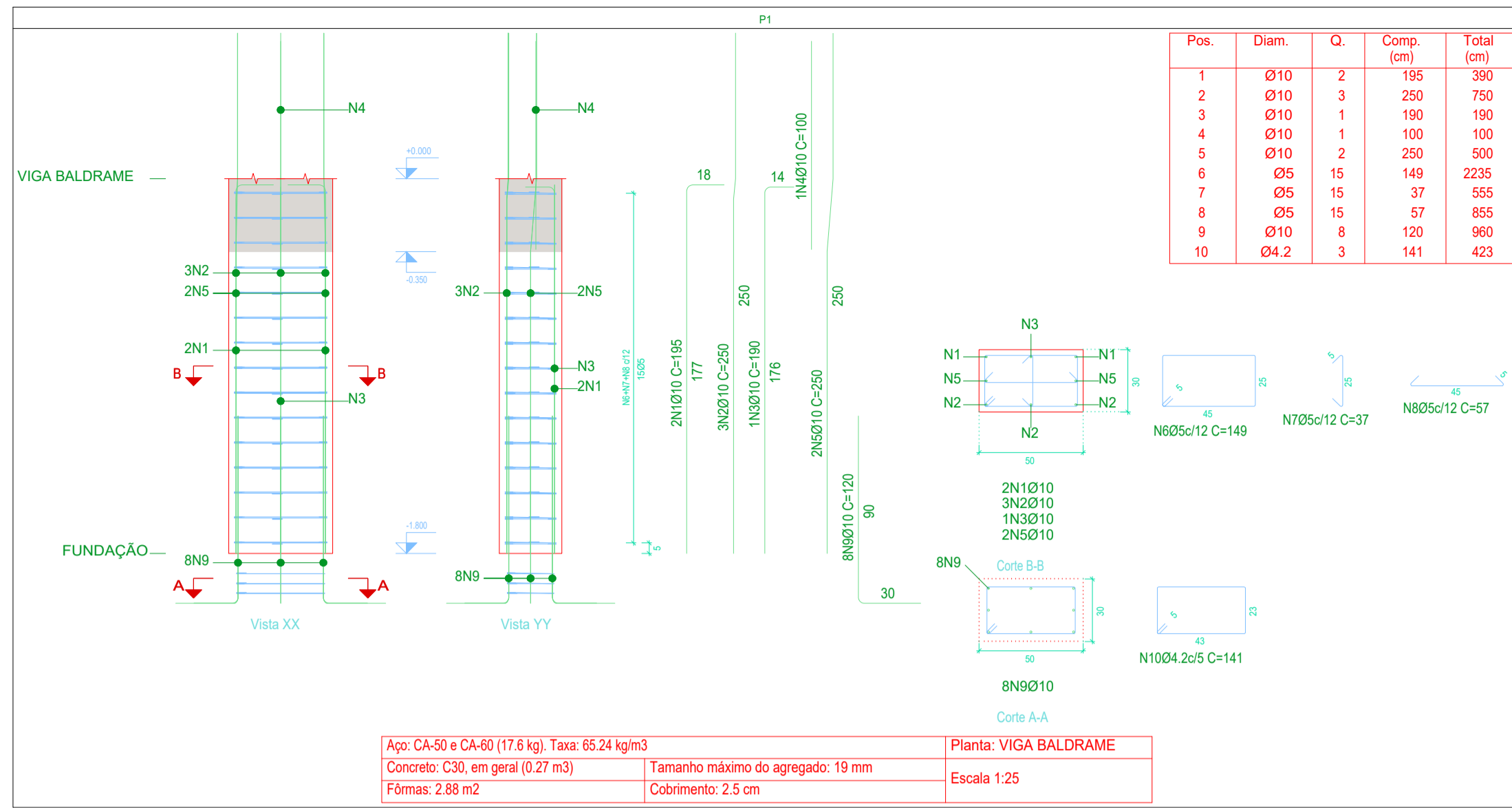

Aço: CA-50 e CA-60 (17.6 kg). Taxa: 65.24 kg/m³	Planta: VIGA BALDRAME
Concreto: C30, em geral (0.27 m³)	Escala: 1:25
Fórmulas: 2.88 m²	Tamanho máximo do agregado: 19 mm
	Cobertura: 2.5 cm

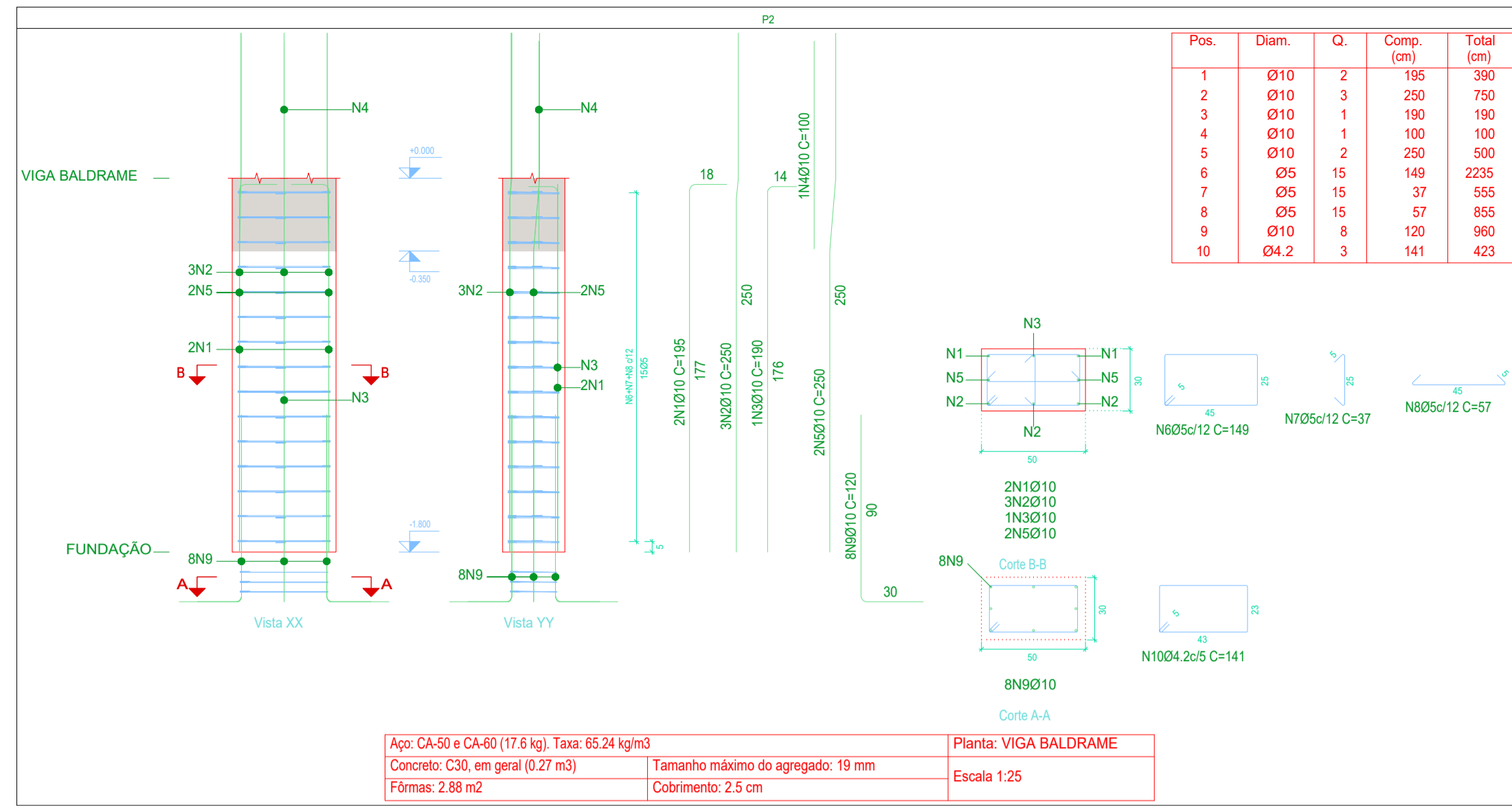

Aço: CA-50 e CA-60 (17.6 kg). Taxa: 65.24 kg/m³	Planta: VIGA BALDRAME
Concreto: C30, em geral (0.27 m³)	Escala: 1:25
Fórmulas: 2.88 m²	Tamanho máximo do agregado: 19 mm
	Cobertura: 2.5 cm

Planta: VIGA BALDRAME
 Concreto: C30, em geral
 Aço das barras: CA-50 e CA-60
 Aço dos estribos: CA-50 e CA-60

Resumo Aço	Comp. total (m)	Peso (kg)	Total
CA-50 Ø10	96.3	59	94
Ø12.5	10.4	10	
Ø16	15.8	25	
CA-60 Ø4.2	20.3	2	
Ø5	194.3	30	
Total			126

Elemento	Pos.	Diam.	Q.	Esquema (cm)	Comp. (cm)	Total (cm)	CA-50 (kg)	CA-60 (kg)
P1	1	Ø10	2	177	195	390	2.4	
	2	Ø10	3	170	250	750	4.6	
	3	Ø10	1	170	190	190	1.2	
	4	Ø10	1	100	100	100	0.6	
	5	Ø10	2	145	250	500	3.1	
	6	Ø5	15	45	149	2235		3.5
	7	Ø5	15	33	37	555		0.9
	8	Ø5	15	45	57	855		1.3
	9	Ø10	8	90	120	960		5.9
	10	Ø4.2	3	43	141	423		0.5
Total:							17.8	6.2
P2	1	Ø10	2	177	195	390	2.4	
	2	Ø10	3	170	250	750	4.6	
	3	Ø10	1	170	190	190	1.2	
	4	Ø10	1	100	100	100	0.6	
	5	Ø10	2	145	250	500	3.1	
	6	Ø5	15	45	149	2235		3.5
	7	Ø5	15	33	37	555		0.9
	8	Ø5	15	45	57	855		1.3
	9	Ø10	8	90	120	960		5.9
	10	Ø4.2	3	43	141	423		0.5
Total:							17.8	6.2
							Ø4.2: 0.0	1.0
							Ø5: 0.0	11.4
							Ø10: 0.0	35.6
							Ø16: 0.0	0.0
							Ø12.5: 0.0	12.4

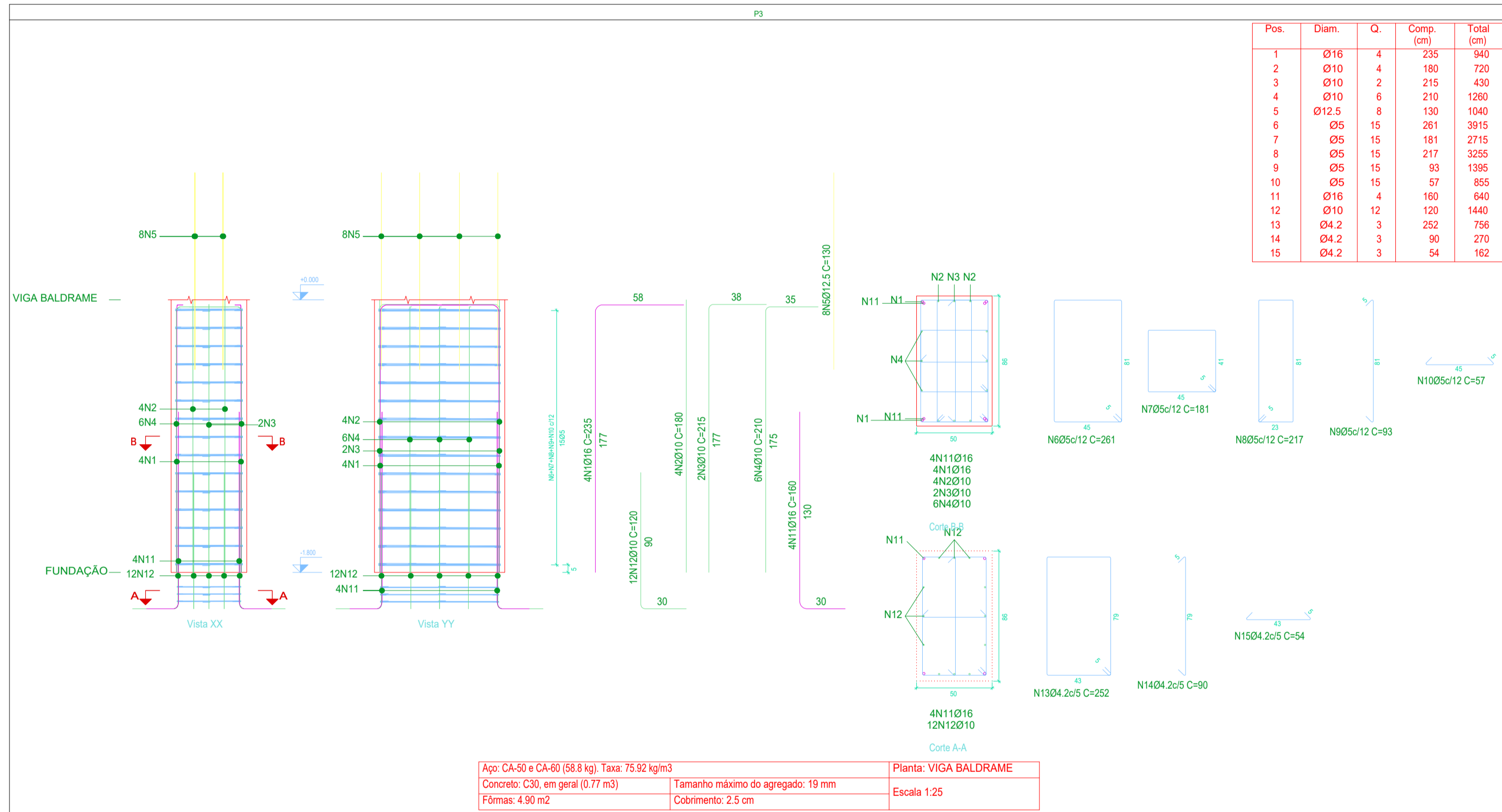

Aço: CA-50 e CA-60 (58.8 kg). Taxa: 75.92 kg/m³	Planta: VIGA BALDRAME
Concreto: C30, em geral (0.77 m³)	Escala: 1:25
Fórmulas: 4.90 m²	Tamanho máximo do agregado: 19 mm
	Cobertura: 2.5 cm

Elemento	Pos.	Diam.	Q.	Esquema (cm)	Comp. (cm)	Total (cm)	CA-50 (kg)	CA-60 (kg)
P3	1	Ø16	4	177	235	940	14.8	
	2	Ø10	4	180	180	720	4.4	
	3	Ø10	2	177	215	430	2.6	
	4	Ø10	6	100	210	1260	7.8	
	5	Ø12.5	8	130	130	1040	10.0	
	6	Ø5	15	45	261	3915		6.1
	7	Ø5	15	33	181	2715		4.3
	8	Ø5	15	45	217	3255		5.1
	9	Ø5	15	33	93	1395		2.2
	10	Ø5	15	33	57	855		1.3
	11	Ø16	4	180	180	640	10.1	
	12	Ø10	12	90	120	1440	8.9	
	13	Ø4.2	3	75	252	756		0.8
	14	Ø4.2	3	30	90	270		0.3
	15	Ø4.2	3	18	54	162		0.2
Total:							58.6	20.3
							Ø4.2: 0.0	1.3
							Ø5: 0.0	19.0
							Ø10: 0.0	23.7
							Ø12.5: 0.0	0.0
							Ø16: 0.0	24.9
							Ø10: 0.0	35.6

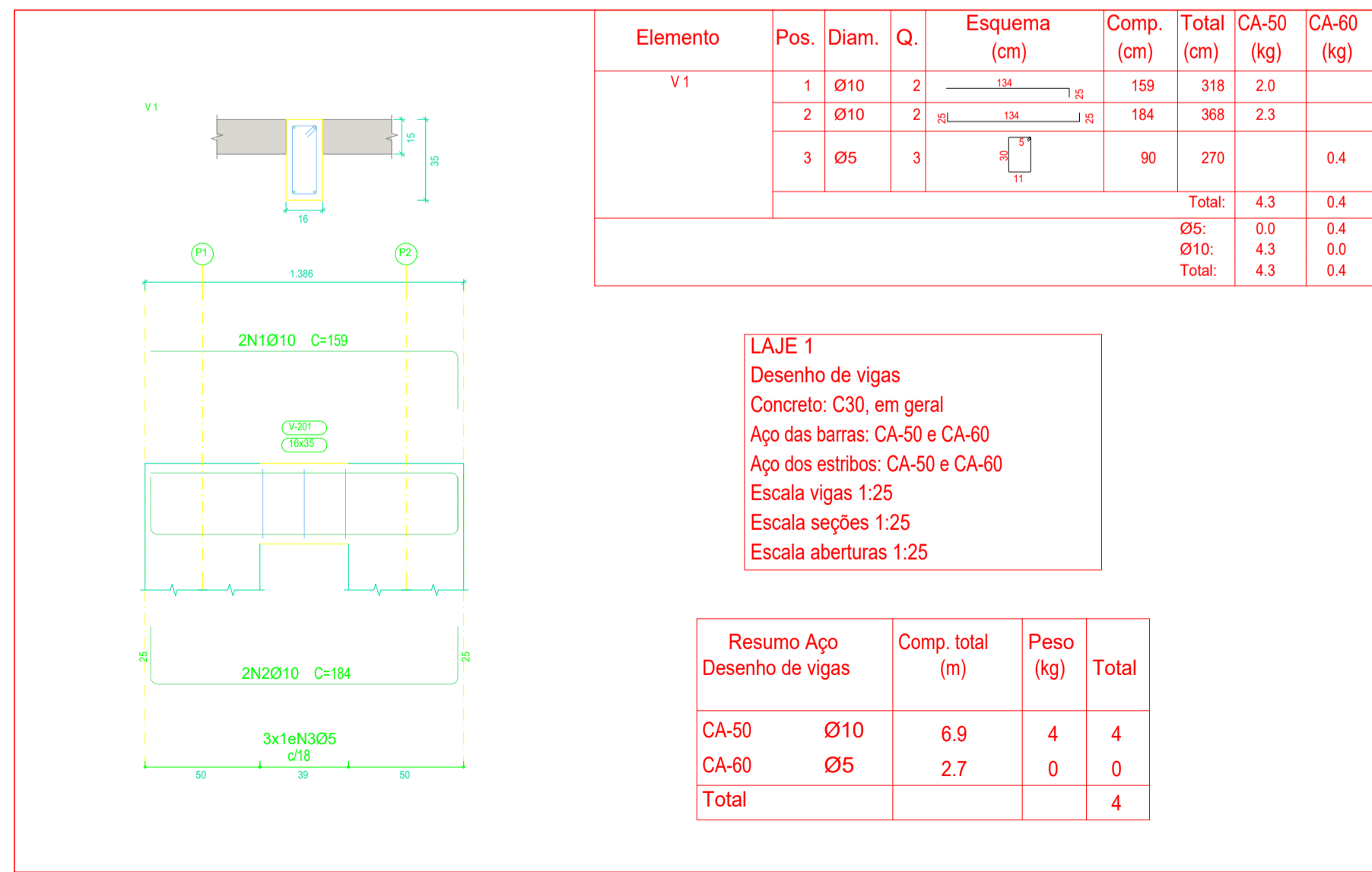

LAJE 1
 Desenho de vigas
 Concreto: C30, em geral
 Aço das barras: CA-50 e CA-60
 Aço dos estribos: CA-50 e CA-60
 Escala vigas 1:25
 Escala seções 1:25
 Escala aberturas 1:25

Resumo Aço	Comp. total (m)	Peso (kg)	Total
CA-50 Ø10	6.9	4	4
CA-60 Ø5	2.7	0	0
Total			4

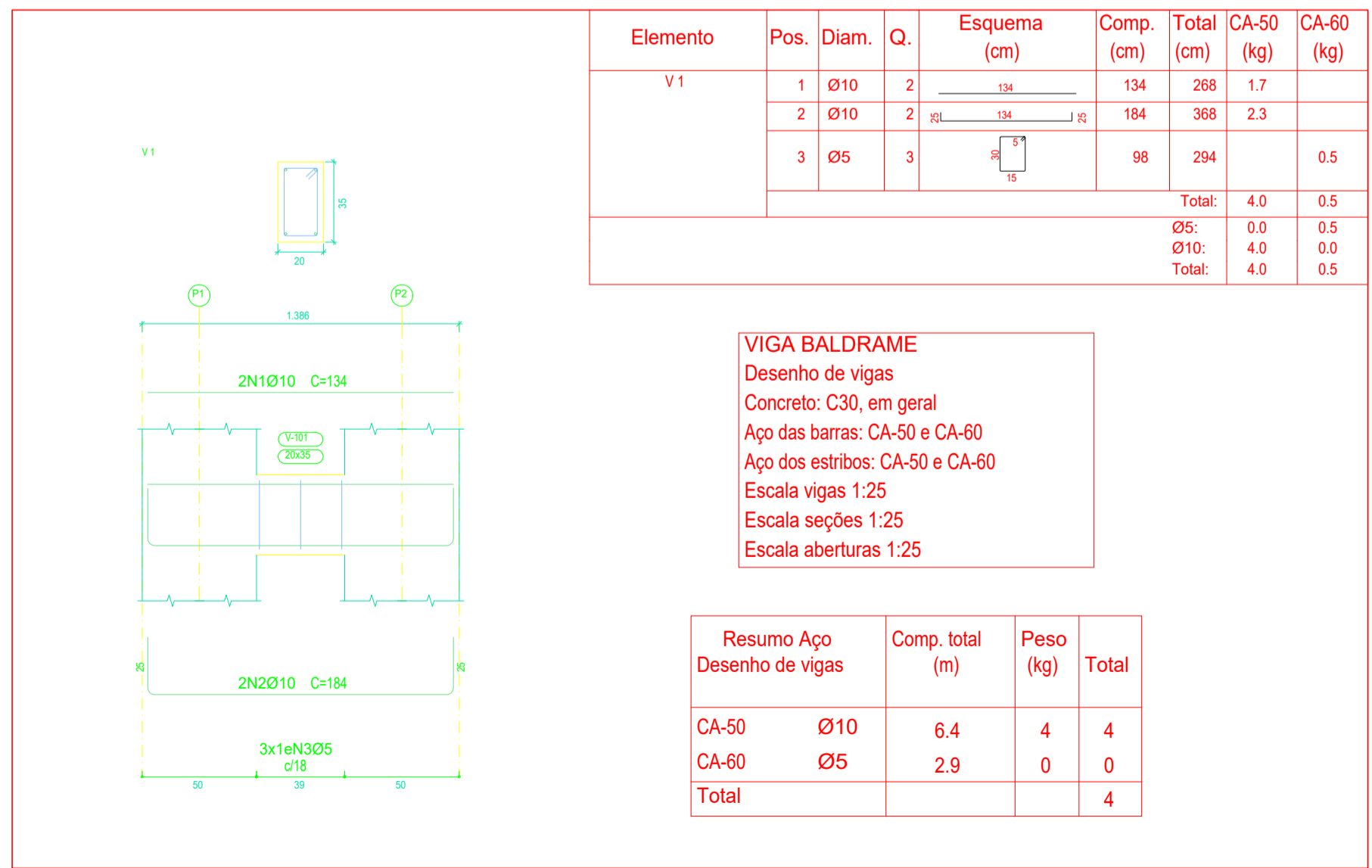

VIGA BALDRAME
 Desenho de vigas
 Concreto: C30, em geral
 Aço das barras: CA-50 e CA-60
 Aço dos estribos: CA-50 e CA-60
 Escala vigas 1:25
 Escala seções 1:25
 Escala aberturas 1:25

Resumo Aço	Comp. total (m)	Peso (kg)	Total
CA-50 Ø10	6.4	4	4
CA-60 Ø5	2.9	0	0
Total			4

PROJETO ESTRUTURAL DO PONTO DE ÔNIBUS - MODELO ESPECIAL

PREFEITURA DE
CARDOSO MOREIRA

SECRETARIA MUNICIPAL DE
PROJETOS E URBANISMO

VISTOS

JEFFERSON GUILHERME TEIXEIRA:13883495743
 Assinado de forma digital por JEFFERSON GUILHERME TEIXEIRA:13883495743
 Dados: 2025.10.14 14:48:32 -03'00'

00	09/2025	EMISSÃO INICIAL	Jefferson G Teixeira
Revisão	Data	Descrição	Responsável

CIDADES

GOVERNO DO ESTADO DO RIO DE JANEIRO
SECRETARIA DE ESTADO DAS CIDADES
SUBSECRETARIA DE PROJETOS DE ENGENHARIA
PROGRAMA GOVERNO PRESENTE NAS CIDADES

Projeto: **PROJETO BÁSICO DE ESTRUTURAS ABRIGOS PARADA DE ÔNIBUS NO MUNICÍPIO DE CARDOSO MOREIRA/RJ** Nº Processo:

Título:	Disciplina:	Etapas:
Pilares de arranque e detalhes vigas	ESTRUTURA	BÁSICO
Logomarca Empresa:	Responsável Técnico SECID:	CREA/CAU:
	LUCAS DUARTE DE SOUZA	CAU A140420-2
	Nº Prancha:	
	02/04	
	Autor do Projeto:	CREA/CAU:
	JEFFERSON GUILHERME TEIXEIRA	CRE-RJ 2016117817
	Escala:	
	INDICADA	
Assinatura:	Desenhista:	Data:
	JEFFERSON GUILHERME TEIXEIRA	30/09/2025

VISTOS

Documento assinado digitalmente
LUCAS DUARTE DE SOUZA
 Data: 15/10/2025 10:59:23-0300
 Verifique em https://validar.jr.gov.br

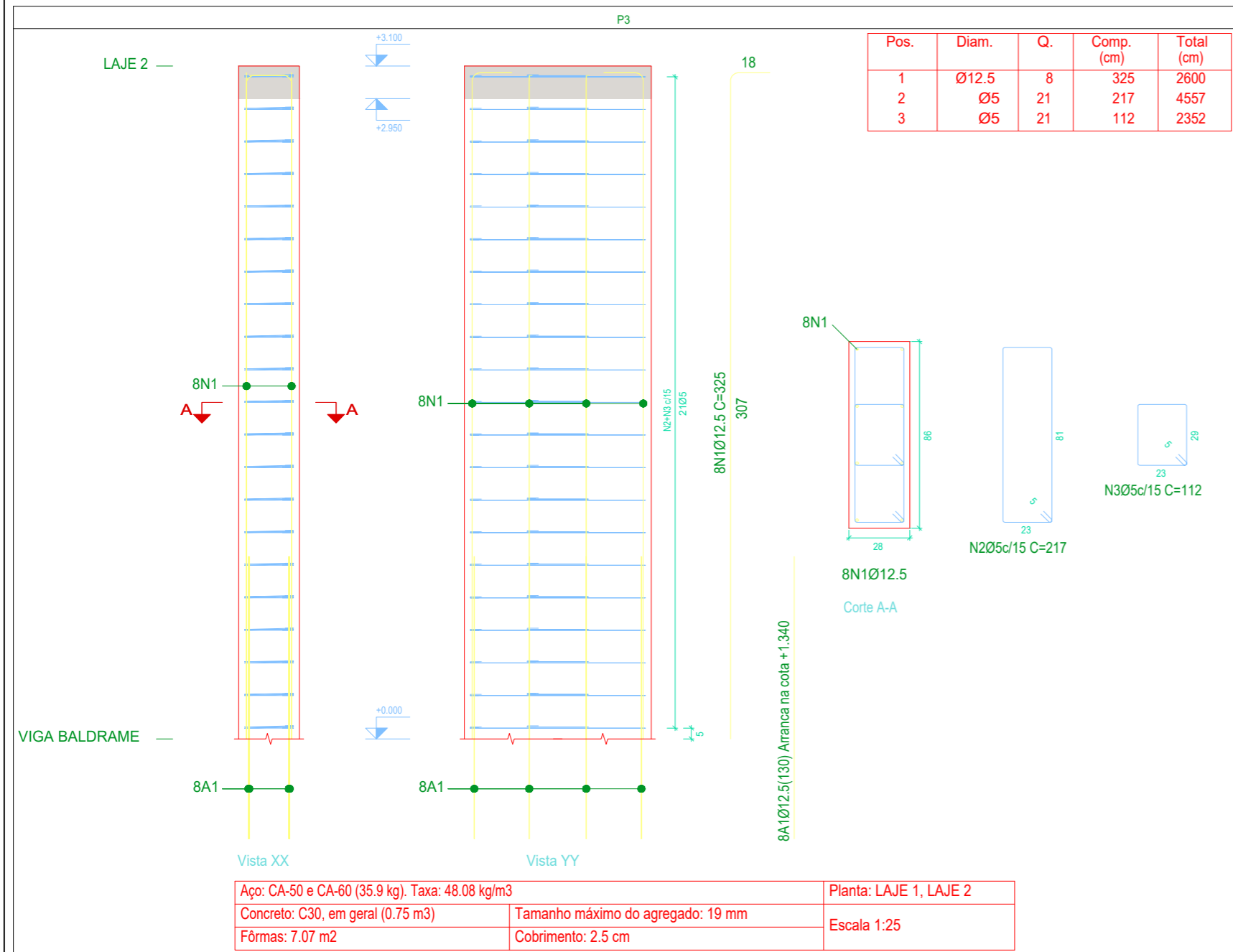
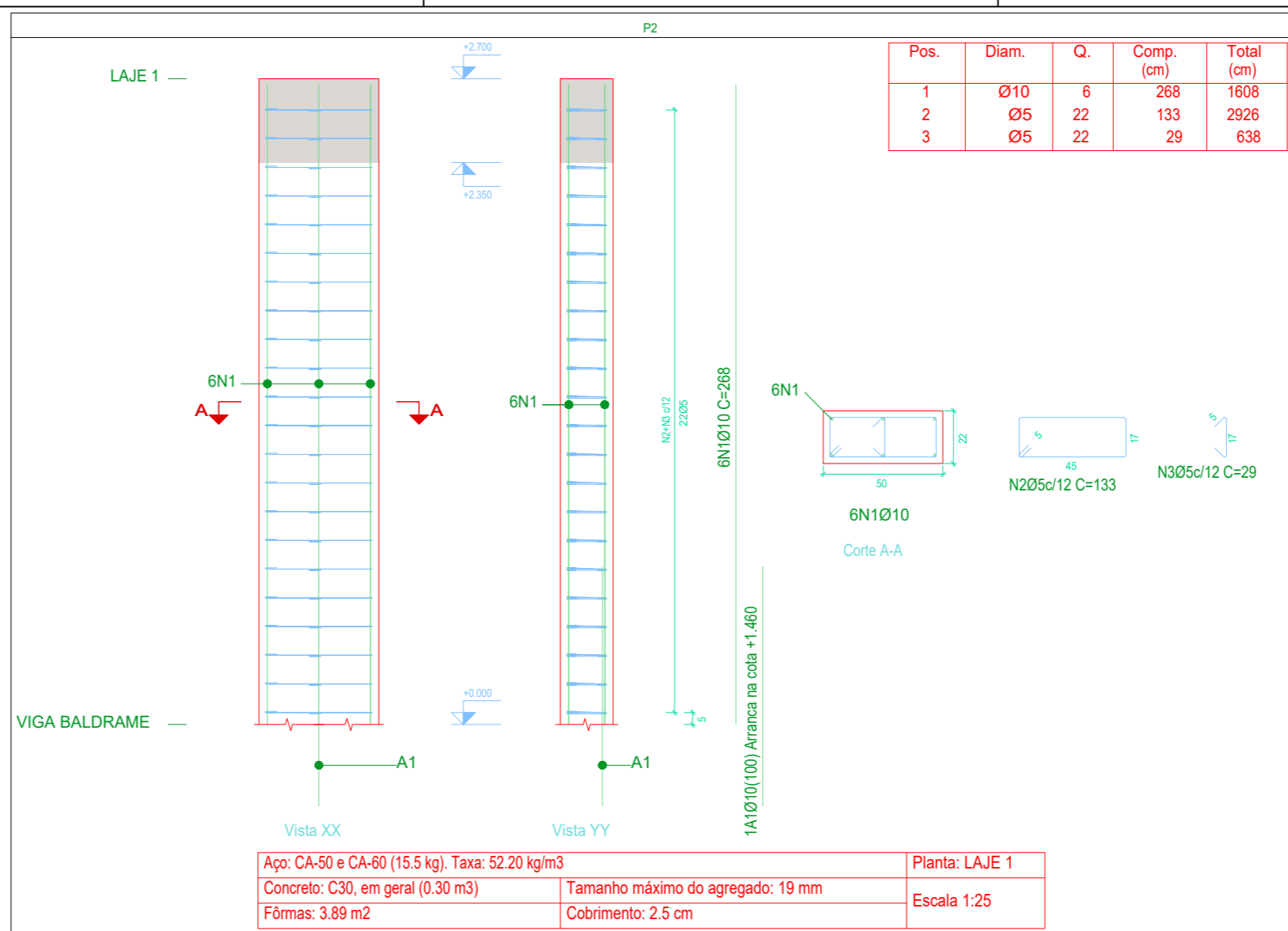
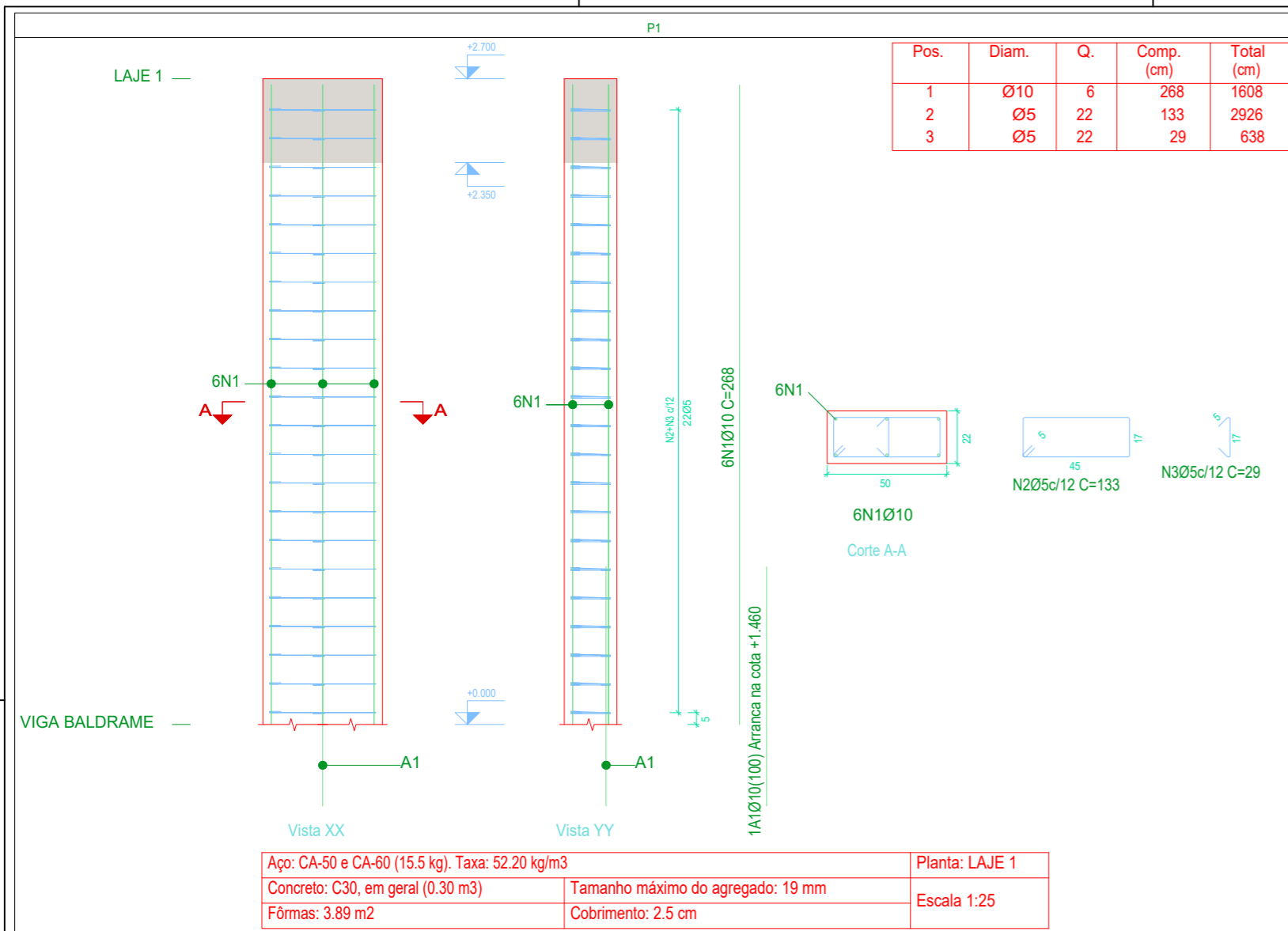

Elemento	Pos.	Diam.	Q.	Esquema (cm)	Comp. (cm)	Total (cm)	CA-50 (kg)	CA-60 (kg)	
P1	1	Ø10	6	268	268	1608	9.9		
	2	Ø5	22	133	133	2926		4.6	
	3	Ø5	22	29	29	638		1.0	
Total:							9.9	5.6	
							Ø5:	0.0	5.6
							Ø10:	9.9	0.0
							Total:	9.9	5.6



Elemento	Pos.	Diam.	Q.	Esquema (cm)	Comp. (cm)	Total (cm)	CA-50 (kg)	CA-60 (kg)	
P2	1	Ø10	6	268	268	1608	9.9		
	2	Ø5	22	133	133	2926		4.6	
	3	Ø5	22	29	29	638		1.0	
Total:							9.9	5.6	
							Ø5:	0.0	5.6
							Ø10:	9.9	0.0
							Total:	9.9	5.6

Elemento	Pos.	Diam.	Q.	Esquema (cm)	Comp. (cm)	Total (cm)	CA-50 (kg)	CA-60 (kg)	
P3	1	Ø12.5	8	307	325	2600	25.0		
	2	Ø5	21	217	217	4557		7.2	
	3	Ø5	21	112	112	2352		3.7	
Total:							25.0	10.9	
							Ø5:	0.0	10.9
							Ø12.5:	25.0	0.0
							Total:	25.0	10.9

Resumo Aço Pilares	Comp. total (m)	Peso (kg)	Total
CA-50 Ø10	32.2	20	45
Ø12.5	26.0	25	
CA-60 Ø5	140.4	22	22
Total			67

Planta: LAJE 1
 Concreto: C30, em geral
 Aço das barras: CA-50 e CA-60
 Aço dos estribos: CA-50 e CA-60

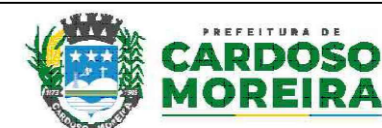
PROJETO ESTRUTURAL DO PONTO DE ÔNIBUS - MODELO ESPECIAL

VISTOS
 JEFFERSON GUILHERME
 TEIXEIRA:13883495743
 743

Assinado de forma digital por JEFFERSON GUILHERME TEIXEIRA:13883495743
 Dados: 2025.10.14 15:06:22 -03'00'

00	09/2025	EMISSÃO INICIAL	Jefferson G Teixeira
Revisão	Data	Descrição	Responsável



GOVERNO DO ESTADO DO RIO DE JANEIRO
 SECRETARIA DE ESTADO DAS CIDADES
 SUBSECRETARIA DE PROJETOS DE ENGENHARIA
 PROGRAMA GOVERNO PRESENTE NAS CIDADES

Projeto: PROJETO BÁSICO DE ESTRUTURAS ABRIGOS PARADA DE ÔNIBUS NO MUNICÍPIO DE CARDOSO MOREIRA/RJ
 Nº Processo:

Título: Pilares laje e pilares
 Disciplina: ESTRUTURA
 Etapa: BÁSICO

Logomarca Empresa: Responsável Técnico SECID: LUCAS DUARTE DE SOUZA
 CREA/CAU: CAU A140420-2
 Nº Prancha: 03/04

Autor do Projeto: JEFFERSON GUILHERME TEIXEIRA
 CREA/CAU: CRE-RJ 2016117817
 Escala: INDICADA

Assinatura: Desenhista: JEFFERSON GUILHERME TEIXEIRA
 Data: 30/09/2025

Resumo Aço LAJE 1		Comp. total (m)	Peso (kg)
Armadura longitudinal inferior			
CA-60	Ø5	34.1	5

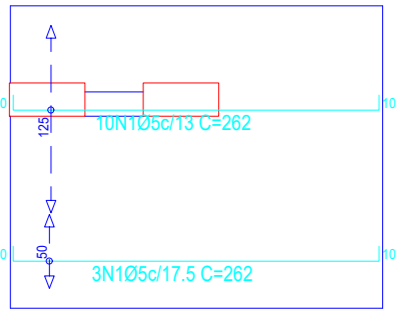

Resumo Aço LAJE 1		Comp. total (m)	Peso (kg)
Armadura longitudinal superior			
CA-60	Ø5	37.5	6

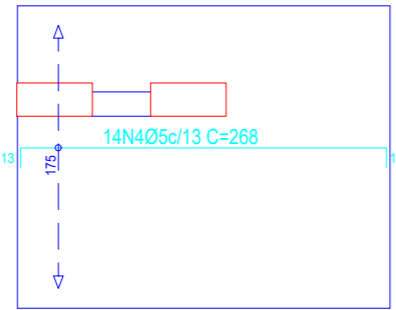

LAJE 1
Formas
Concreto: C30, em geral
Escala: 1:50

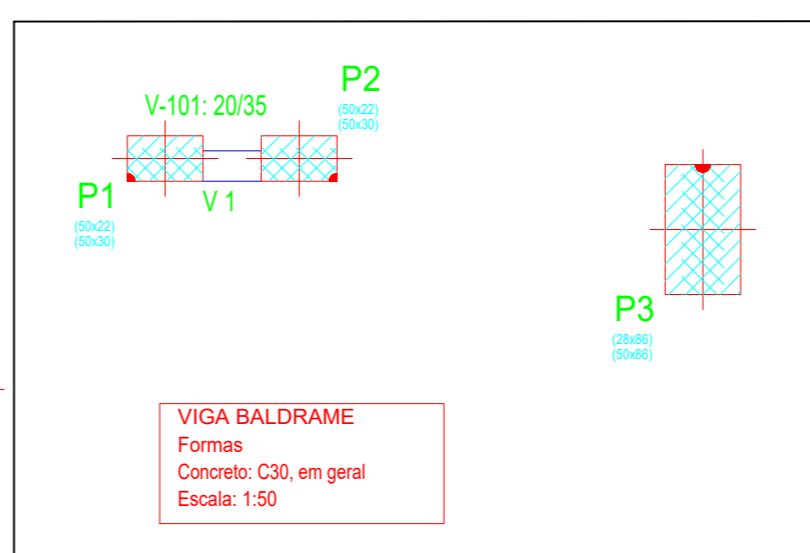
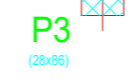
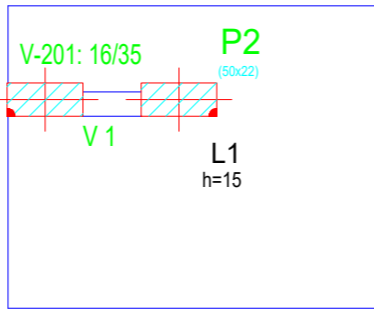

Elemento	Pos.	Diam.	Q.	Dob. (cm)	Reta (cm)	Dob. (cm)	Comp. (cm)	Total (cm)	CA-50 (kg)	CA-60 (kg)	
Armadura longitudinal inferior	1	Ø5	13	10	242	10	262	3406		5.3	
	Total:										5.3
Armadura transversal inferior	2	Ø5	16	10	196	10	216	3456		5.4	
	3	Ø6.3	2	10	196	10	216	432	1.1		
	Total:									1.1	5.4
Armadura longitudinal superior	4	Ø5	14	13	242	13	268	3752		5.9	
	Total:										5.9
Armadura transversal superior	5	Ø6.3	10	13	196	13	222	2220	5.4		
	6	Ø5	4	13	196	13	222	888		1.4	
	7	Ø8	2	13	196	13	222	444	1.8		
	Total:									7.2	1.4
									Ø5:	0.0	18.0
									Ø6.3:	6.5	0.0
									Ø8:	1.8	0.0
									Total:	8.3	18.0

Resumo Aço LAJE 1		Comp. total (m)	Peso (kg)	Total
Armadura transversal inferior				
CA-50	Ø6.3	4.3	1	1
CA-60	Ø5	34.6	5	5
Total				6

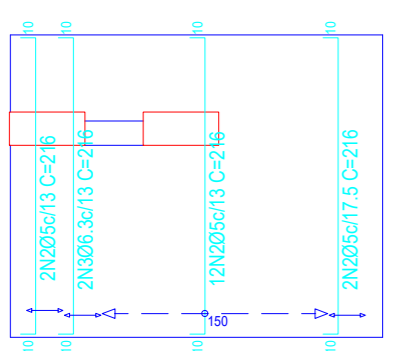

Resumo Aço LAJE 1		Comp. total (m)	Peso (kg)	Total
Armadura transversal superior				
CA-50	Ø6.3	22.2	5	5
	Ø8	4.4	2	7
CA-60	Ø5	8.9	1	1
Total				8

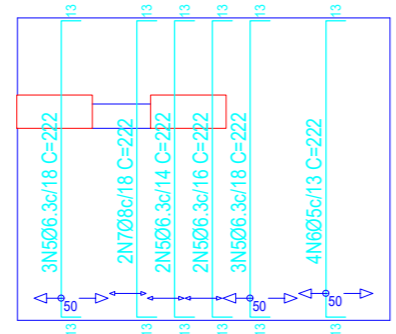

LAJE 1
Armadura longitudinal inferior
Concreto: C30, em geral
CA-50 e CA-60
Escala: 1:50

LAJE 1
Armadura transversal inferior
Concreto: C30, em geral
CA-50 e CA-60
Escala: 1:50

LAJE 1
Armadura longitudinal superior
Concreto: C30, em geral
CA-50 e CA-60
Escala: 1:50

LAJE 1
Armadura transversal superior
Concreto: C30, em geral
CA-50 e CA-60
Escala: 1:50

Elemento	Pos.	Diam.	Q.	Dob. (cm)	Reta (cm)	Dob. (cm)	Comp. (cm)	Total (cm)	CA-50 (kg)	CA-60 (kg)	
Armadura longitudinal inferior	1	Ø5	12	10	242	10	262	3144		4.9	
	2	Ø6.3	2	10	242	10	262	524	1.3		
Total:									1.3	4.9	
Armadura transversal inferior	3	Ø5	14	10	196	10	216	3024		4.7	
	4	Ø6.3	2	10	196	10	216	432	1.1		
	Total:									1.1	4.7
Armadura longitudinal superior	5	Ø6.3	19	13	242	13	268	5092	12.5		
	Total:										12.5
Armadura transversal superior	6	Ø5	18	13	196	13	222	3996		6.3	
	Total:										6.3
									Ø5:	0.0	15.9
									Ø6.3:	14.9	0.0
									Total:	14.9	15.9

Resumo Aço LAJE 2		Comp. total (m)	Peso (kg)	Total
Armadura longitudinal inferior				
CA-50	Ø6.3	5.2	1	1
CA-60	Ø5	31.4	5	5
Total				6

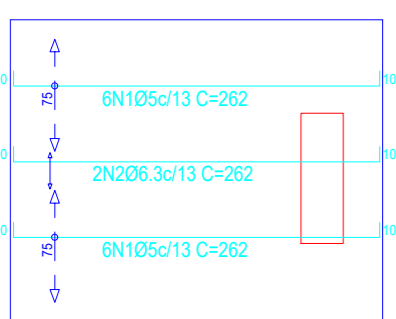

Resumo Aço LAJE 2		Comp. total (m)	Peso (kg)
Armadura longitudinal superior			
CA-50	Ø6.3	50.9	12

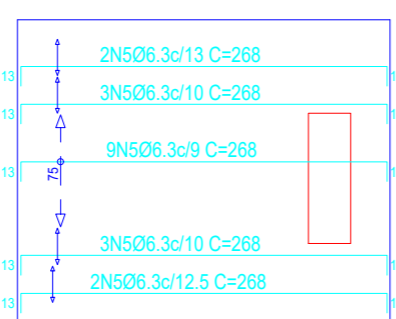

LAJE 2
Armadura longitudinal inferior
Concreto: C30, em geral
CA-50 e CA-60
Escala: 1:50

LAJE 2
Armadura transversal inferior
Concreto: C30, em geral
CA-50 e CA-60
Escala: 1:50

LAJE 2
Armadura longitudinal superior
Concreto: C30, em geral
CA-50 e CA-60
Escala: 1:50

LAJE 2
Armadura transversal superior
Concreto: C30, em geral
CA-50 e CA-60
Escala: 1:50

Resumo Aço LAJE 2		Comp. total (m)	Peso (kg)	Total
Armadura transversal inferior				
CA-50	Ø6.3	4.3	1	1
CA-60	Ø5	30.2	5	5
Total				6

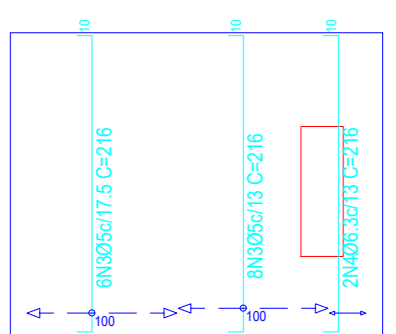

Resumo Aço LAJE 2		Comp. total (m)	Peso (kg)
Armadura transversal superior			
CA-60	Ø5	40.0	6

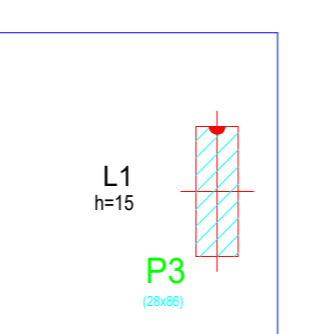
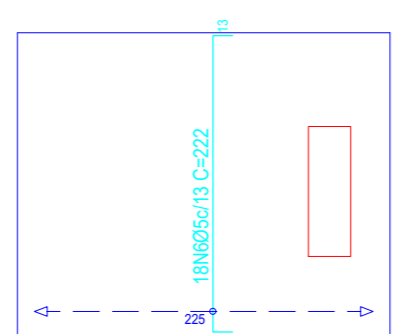

PROJETO ESTRUTURAL DO PONTO DE ÔNIBUS - MODELO ESPECIAL





VISTOS

JEFFERSON GUILHERME TEIXEIRA:13883495743
43

Assinado de forma digital por JEFFERSON GUILHERME TEIXEIRA:13883495743
Dados: 2025.10.14 15:10:54 -03'00'

00	09/2025	EMISSÃO INICIAL	Jefferson G Teixeira
Revisão	Data	Descrição	Responsável



GOVERNO DO ESTADO DO RIO DE JANEIRO
SECRETARIA DE ESTADO DAS CIDADES
SUBSECRETARIA DE PROJETOS DE ENGENHARIA
PROGRAMA GOVERNO PRESENTE NAS CIDADES

Projeto: PROJETO BÁSICO DE ESTRUTURAS ABRIGOS PARADA DE ÔNIBUS NO MUNICÍPIO DE CARDOSO MOREIRA/RJ Nº Processo:

Título: Armaduras e formas Disciplina: ESTRUTURA Etapa: BÁSICO

Logomarca Empresa:	Responsável Técnico SECID: LUCAS DUARTE DE SOUZA	CREA/CAU: CAU A140420-2	Nº Prancha: 04/04
Assinatura:	Autor do Projeto: JEFFERSON GUILHERME TEIXEIRA	CREA/CAU: CRE-RJ 2016117817	Escala: INDICADA
	Desenhista: JEFFERSON GUILHERME TEIXEIRA		Data: 30/09/2025