

- OBSERVAÇÕES:**
- CONFERIR MEDIDAS, ABERTURAS, NÍVEIS E PRUMOS NO LOCAL;
 - COTAS EM METROS;
 - MEDIDAS EM COTA PREVALECEM SOBRE O DESENHO.



VISTOS
MARIA RAFAELLA RIBEIRO DE ALMEIDA:11910117714
 714
Assinado de forma digital por MARIA RAFAELLA RIBEIRO DE ALMEIDA:11910117714
 Dados: 2025.11.25 09:26:27 -03'00'

00	11/2025	EMISSÃO INICIAL	Maria R. R. Almeida
Revisão	Data	Descrição	Responsável



Projeto: PROJETO BÁSICO PARA REFORMA DA PRAÇA ABIDON ASSIS INOJOSA NO MUNICÍPIO DE CARDOSO MOREIRA/RJ		Nº Processo:	
Título: Localização		Disciplina: URBANISMO	Etapa: BÁSICO
Logomarca Empresa:	Responsável Técnico SECID: LUCAS DUARTE DE SOUZA	CREA/CAU: CAU A140420-2	Nº Prancha: 01/08
Autor do Projeto: MARIA RAFAELLA R. DE ALMEIDA	CREA/CAU: CAU A247767-0	Escala: INDICADA	
Assinatura: MARIA RAFAELLA R. DE ALMEIDA		Data: 19/11/2025	

VISTOS
 Documento assinado digitalmente
 LUCAS DUARTE DE SOUZA
 Data: 26/11/2025 08:54:48 -0300
 Verifique em https://validar.dig.gov.br

PLANTA DE LOCALIZAÇÃO
 ESC. 1:500

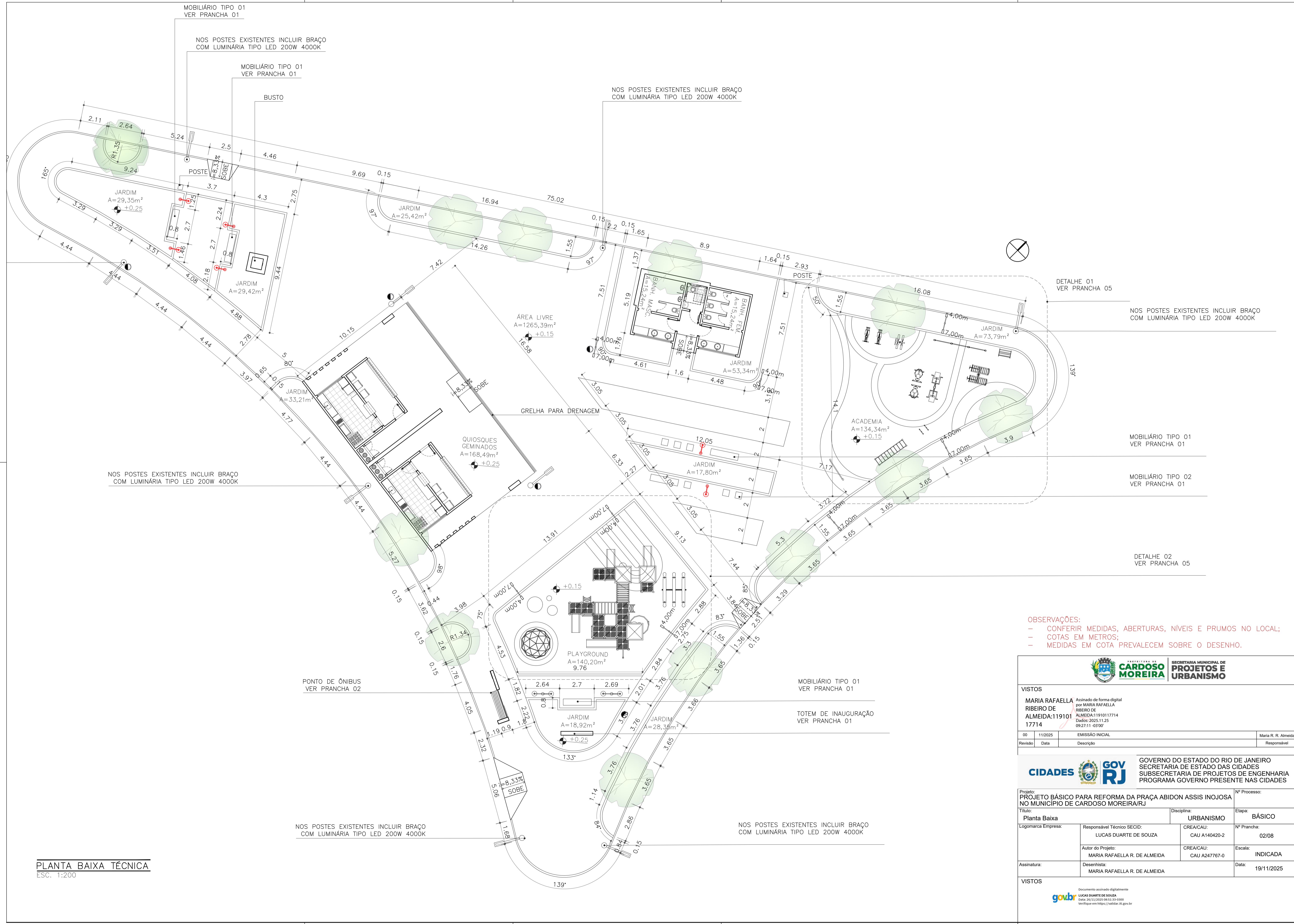

PLANTA BAIXA TÉCNICA
ESC. 1:200

DETALHE 01
VER PRANCHA 05

NOS POSTES EXISTENTES INCLUIR BRAÇO
COM LUMINÁRIA TIPO LED 200W 4000K

MOBILIÁRIO TIPO 01
VER PRANCHA 01

MOBILIÁRIO TIPO 02
VER PRANCHA 01

DETALHE 02
VER PRANCHA 05

- OBSERVAÇÕES:**
- CONFERIR MEDIDAS, ABERTURAS, NÍVEIS E PRUMOS NO LOCAL;
 - COTAS EM METROS;
 - MEDIDAS EM COTA PREVALECEM SOBRE O DESENHO.

SECRETARIA MUNICIPAL DE PROJETOS E URBANISMO
CARDOSO MOREIRA

VISTOS
MARIA RAFAELLA RIBEIRO DE ALMEIDA:11910117714
 Assinado de forma digital por MARIA RAFAELLA RIBEIRO DE ALMEIDA:11910117714
 Dados: 2025.11.25 09:27:11 -03'00'

GO	11/2025	EMISSÃO INICIAL	Maria R. R. Almeida
Revisão	Data	Descrição	Responsável

CIDADES GOV RJ
 GOVERNO DO ESTADO DO RIO DE JANEIRO
 SECRETARIA DE ESTADO DAS CIDADES
 SUBSECRETARIA DE PROJETOS DE ENGENHARIA
 PROGRAMA GOVERNO PRESENTE NAS CIDADES

Projeto: PROJETO BÁSICO PARA REFORMA DA PRAÇA ABIDON ASSIS INOJOSA NO MUNICÍPIO DE CARDOSO MOREIRA/RJ		Nº Processo:	
Título: Planta Baixa		Disciplina: URBANISMO	
Logomarca Empresa:		Etapa: BÁSICO	
Responsável Técnico SECID: LUCAS DUARTE DE SOUZA	CREA/CAU: CAU A140420-2	Nº Prancha: 02/08	
Autor do Projeto: MARIA RAFAELLA R. DE ALMEIDA	CREA/CAU: CAU A247767-0	Escala: INDICADA	
Assinatura: MARIA RAFAELLA R. DE ALMEIDA	Data: 19/11/2025		

VISTOS
 Documento assinado digitalmente
goub LUCAS DUARTE DE SOUZA
 Data: 26/11/2025 08:53:33 -0300
 Verifique em https://validar.rj.gov.br



PLANTA DE PAISAGISMO
ESC. 1:200

TABELA DE VEGETAÇÃO



COD	NOME POPULAR	NOME CIENTÍFICO	QUANT. (UN)	PORTE	REFERÊNCIA
ÁRVORE					
-	Árvore-existente	-	12	-	
PaRe	Palmeira Real	Syagrus romanzoffiana	05	3-4m	
HyMa	Escova-de-Garrafa	Callistemon citrinus	1	-	
FOLHAGEM, FORRAÇÃO E TREPadeira					
ZoJa	Grama Esmeralda	Zoysia japonica	308,42m²	-	
HePs	Onze-horas	Portulaca grandiflora	284	-	
ARBUSTOS, HERBÁCEAS E CERCA VIVA					
TaCa	Oleandro	Nerium oleander	01	-	
ViRe	Viúva regateira	Zinnia elegans	130	-	
BaFo	Folha-imperial	Croton	32	-	
PAIM	Sedum-vistoso	Hylotelephium spectabile	45	-	
MuPa	Murta de Cheiro	Murraya paniculata	8	-	

PONTO DE ÔNIBUS
VER PRANCHA 02

MOBILIÁRIO TIPO 01
VER PRANCHA 01

TOTEM DE INAUGURAÇÃO
VER PRANCHA 01

- OBSERVAÇÕES:
- CONFERIR MEDIDAS, ABERTURAS, NÍVEIS E PRUMOS NO LOCAL;
 - COTAS EM METROS;
 - MEDIDAS EM COTA PREVALECEM SOBRE O DESENHO.

VISTOS
MARIA RAFAELLA RIBEIRO DE ALMEIDA-11910117714
 Assinado de forma digital por MARIA RAFAELLA RIBEIRO DE ALMEIDA-11910117714
 Dados: 2025.11.25 09:31:52 -03'00'

GO	11/2025	EMIÇÃO INICIAL	Maria R. R. Almeida
Revisão	Data	Descrição	Responsável



GOVERNO DO ESTADO DO RIO DE JANEIRO
 SECRETARIA DE ESTADO DAS CIDADES
 SUBSECRETARIA DE PROJETOS DE ENGENHARIA
 PROGRAMA GOVERNO PRESENTE NAS CIDADES

Projeto: PROJETO BÁSICO PARA REFORMA DA PRAÇA ABIDON ASSIS INOJOSA NO MUNICÍPIO DE CARDOSO MOREIRA/RJ
 Título: Paisagismo
 Disciplina: URBANISMO
 Etapa: BÁSICO

Logomarca Empresa:	Responsável Técnico SECID: LUCAS DUARTE DE SOUZA	CREA/CAU: CAU A140420-2	Nº Prancha: 03/08
Autor do Projeto: MARIA RAFAELLA R. DE ALMEIDA	CREA/CAU: CAU A247767-0	Escala: INDICADA	
Assinatura: MARIA RAFAELLA R. DE ALMEIDA		Data: 19/11/2025	

VISTOS
 Documento assinado digitalmente
 LUCAS DUARTE DE SOUZA
 Data: 20/11/2025 08:51:32 -0300
 Verifique em https://portal.dig.gov.br

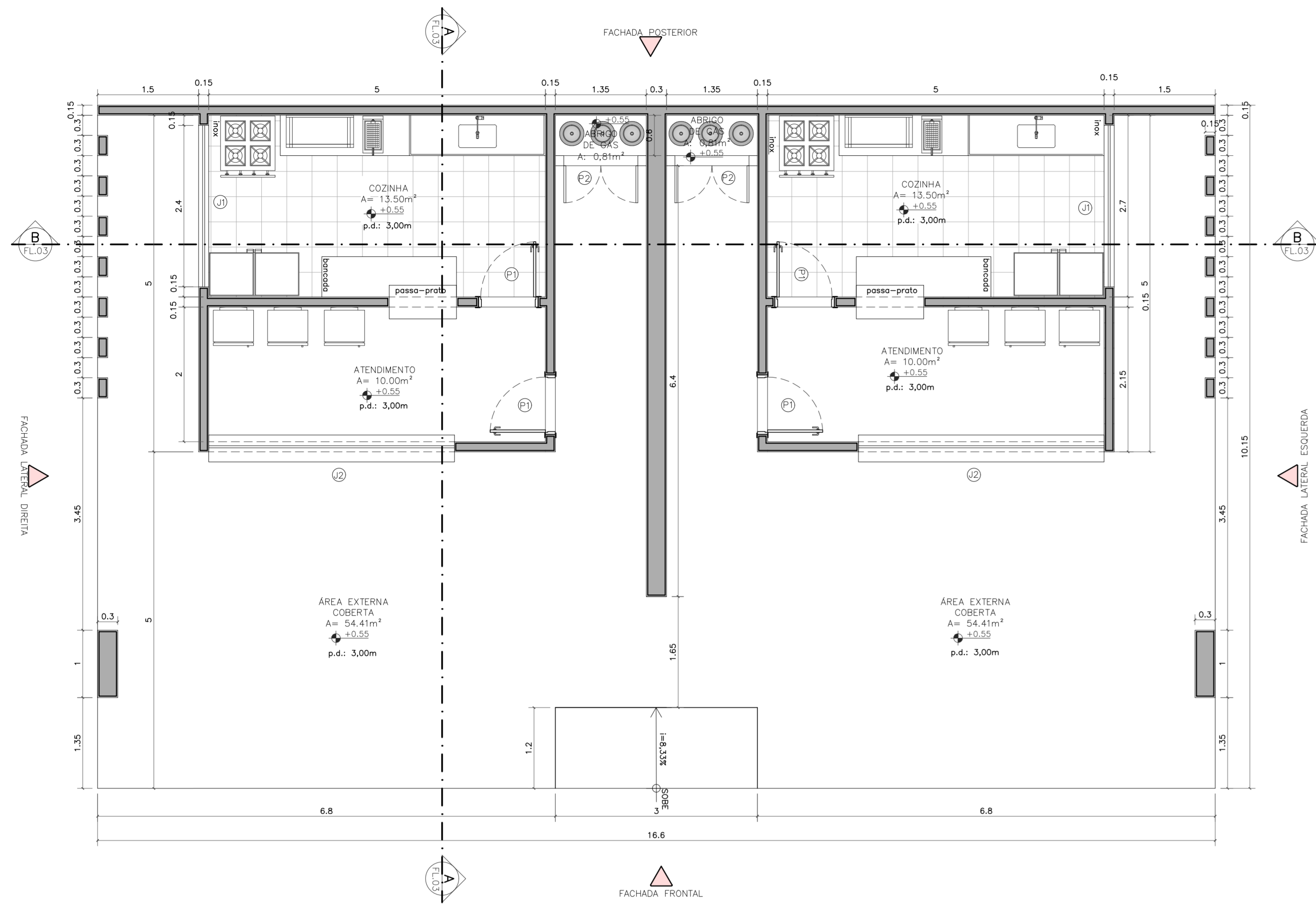

PLANTA BAIXA – QUIOSQUE GEMINADO
ESC. 1:50

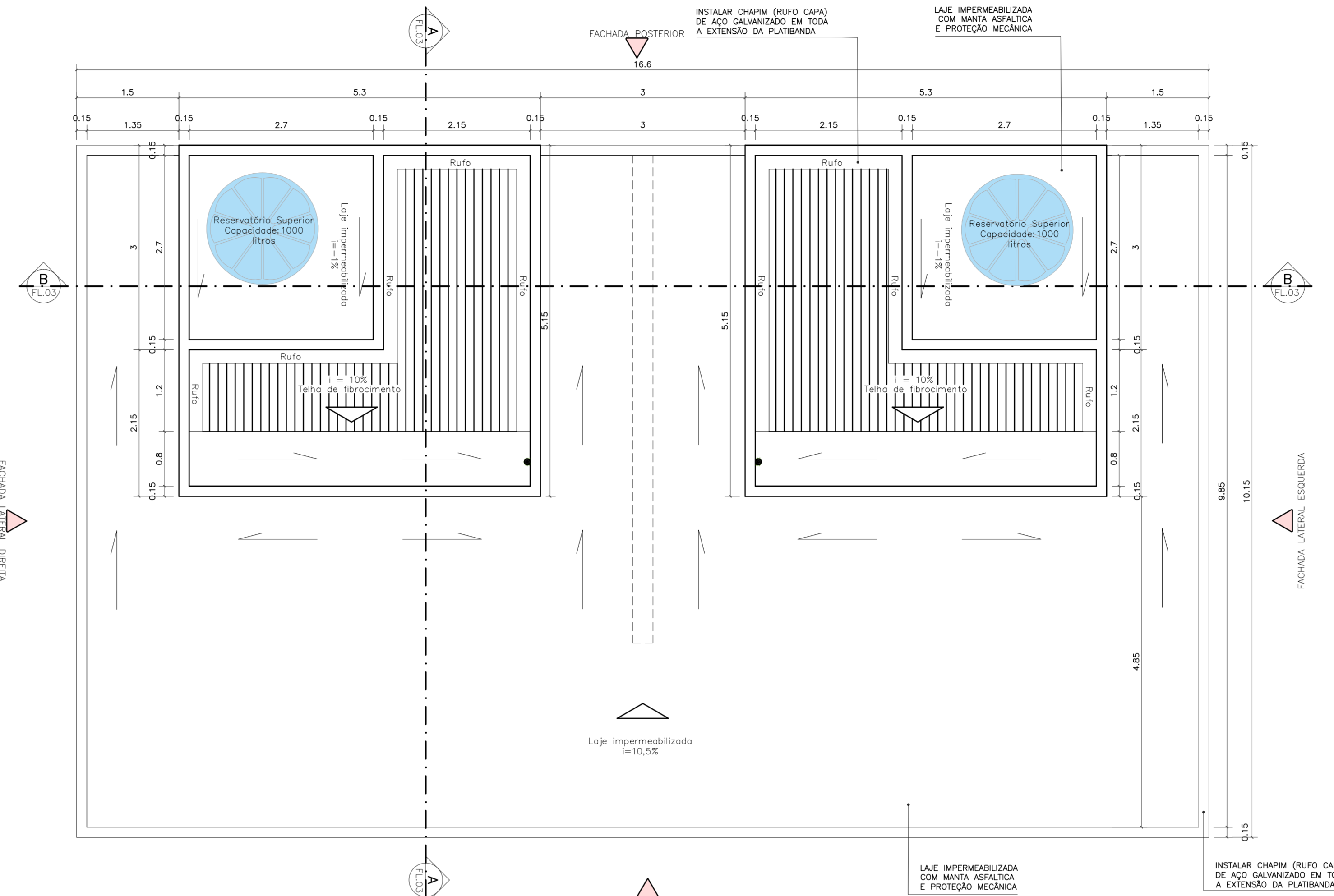

PLANTA DE COBERTURA – QUIOSQUE GEMINADO
ESC. 1:50

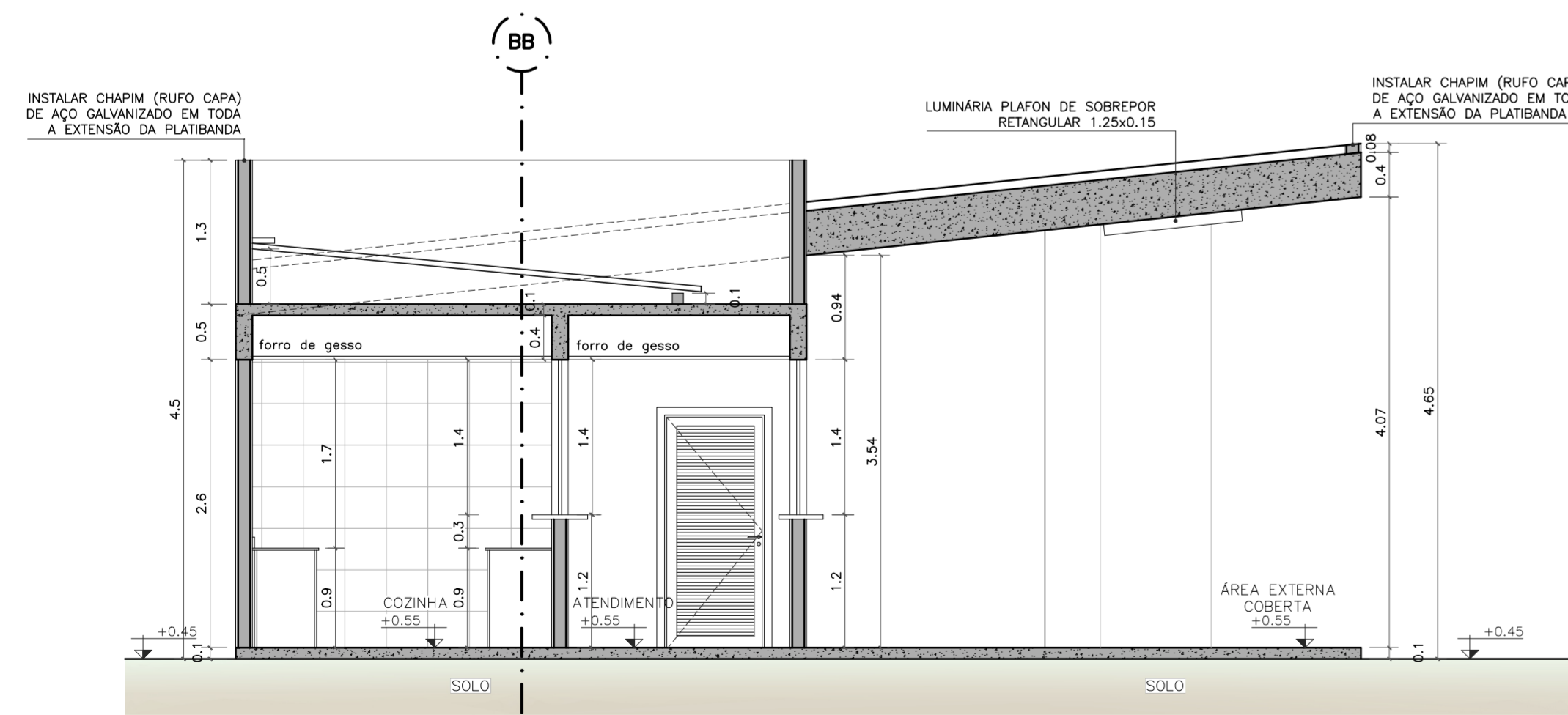

CORTE AA – QUIOSQUE GEMINADO
ESC. 1:50

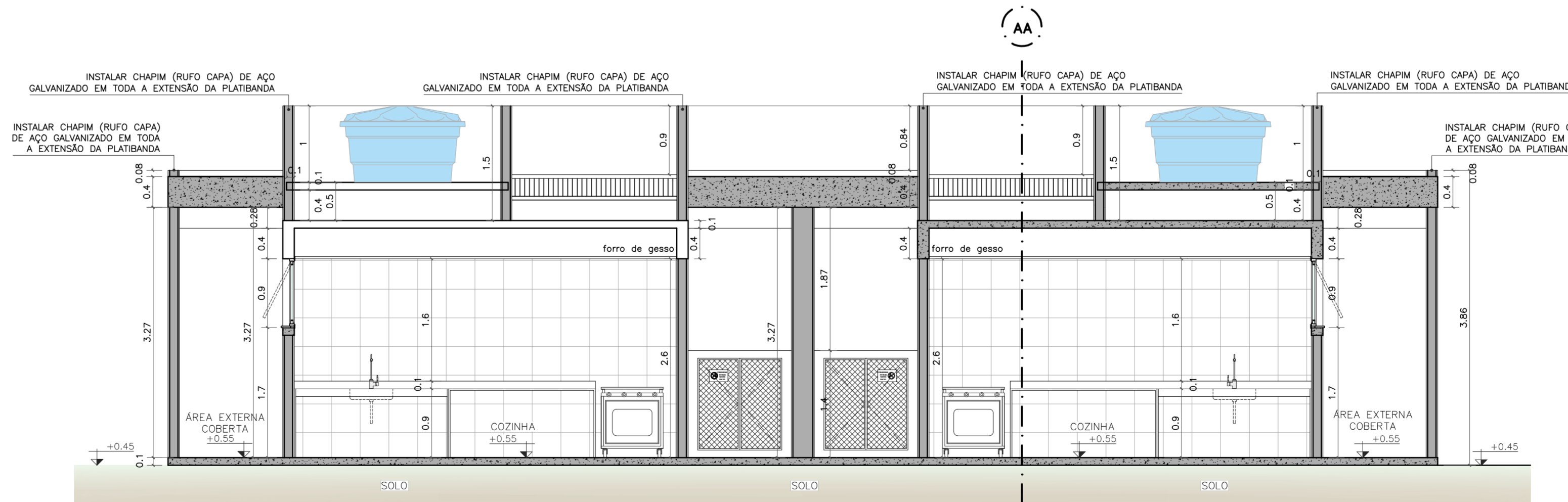

CORTE BB – QUIOSQUE GEMINADO
ESC. 1:50



SECRETARIA MUNICIPAL DE PROJETOS E URBANISMO

VISTOS
 MARIA RAFAELLA RIBEIRO DE ALMEIDA:11910117714
 Assinado de forma digital por MARIA RAFAELLA RIBEIRO DE ALMEIDA:11910117714
 Dados: 2025.11.25 09:34:21 -03'00'

00	11/2025	EMISSION INICIAL	Maria R. R. Almeida
Revisão	Data	Descrição	Responsável



GOVERNO DO ESTADO DO RIO DE JANEIRO
 SECRETARIA DE ESTADO DAS CIDADES
 SUBSECRETARIA DE PROJETOS DE ENGENHARIA
 PROGRAMA GOVERNO PRESENTE NAS CIDADES

Projeto: PROJETO BÁSICO PARA REFORMA DA PRAÇA ABIDON ASSIS INOJOSA NO MUNICÍPIO DE CARDOSO MOREIRA/RJ Nº Processo:

Projeto Quiosque	Disciplina: URBANISMO	Etapa: BÁSICO
Logomarca Empresa:	Responsável Técnico SECID: LUCAS DUARTE DE SOUZA	CREA/CAU: CAU A140420-2
	Autor do Projeto: MARIA RAFAELLA R. DE ALMEIDA	CAU A247767-0
Assinatura:	Desenhista: MARIA RAFAELLA R. DE ALMEIDA	Escala: INDICADA
		Data: 19/11/2025

VISTOS

Documento assinado digitalmente
 LUCAS DUARTE DE SOUZA
 Data: 20/11/2025 09:53:12 -0300
 Verifique em https://verificar.gov.br

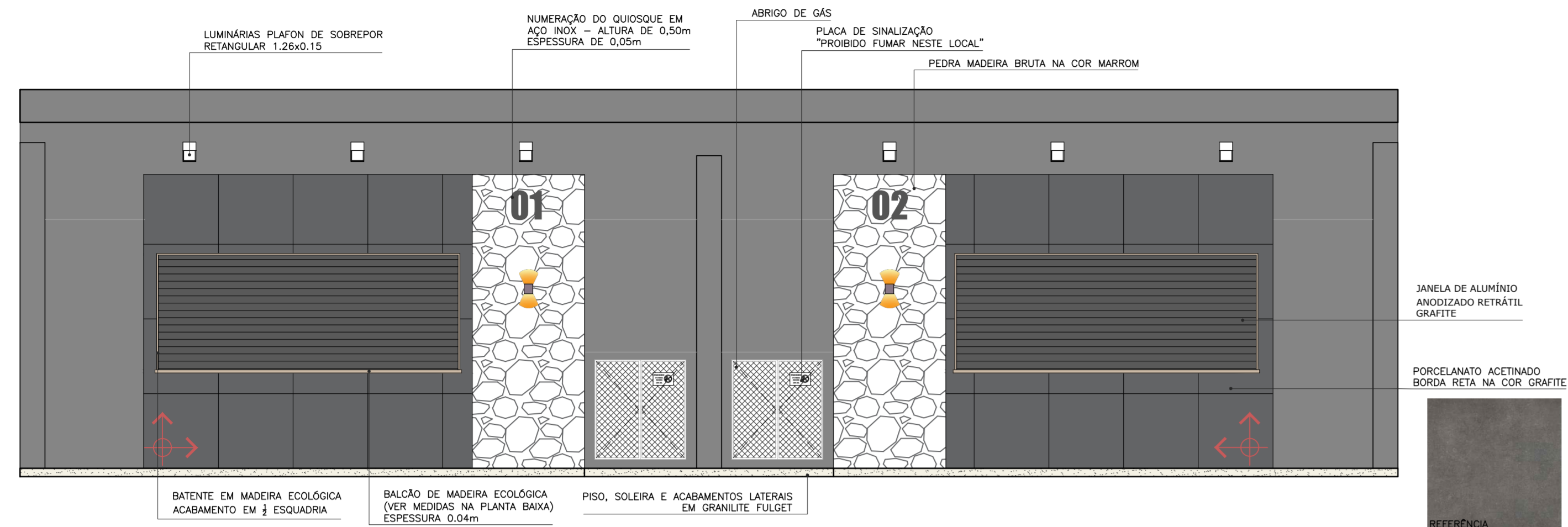

- AS ESTRUTURAS DE CONCRETO DEVERÃO TER ACABAMENTO CONFORME NOTA;
 - PARTES EM ALVENARIA DEVERÃO SER FEITAS COM CHAPISCO, EMBOÇO E MASSA ACRÍLICA E FINALIZADAS COM TEXTURA DE CIMENTO QUEIMADO

FACHADA FRONTAL – QUIOSQUE GEMINADO

ESC.: 1:50

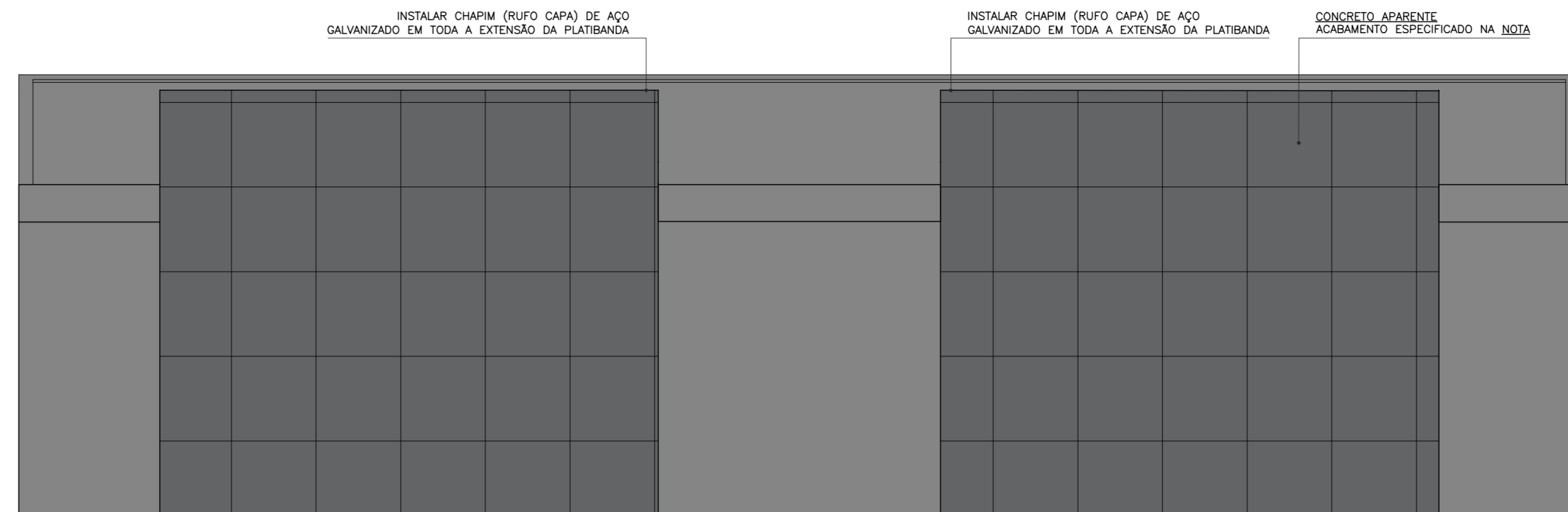

- AS ESTRUTURAS DE CONCRETO DEVERÃO TER ACABAMENTO CONFORME NOTA;
 - PARTES EM ALVENARIA DEVERÃO SER FEITAS COM CHAPISCO, EMBOÇO E MASSA ACRÍLICA E FINALIZADAS COM TEXTURA DE CIMENTO QUEIMADO

FACHADA POSTERIOR – QUIOSQUE GEMINADO

ESC.: 1:50

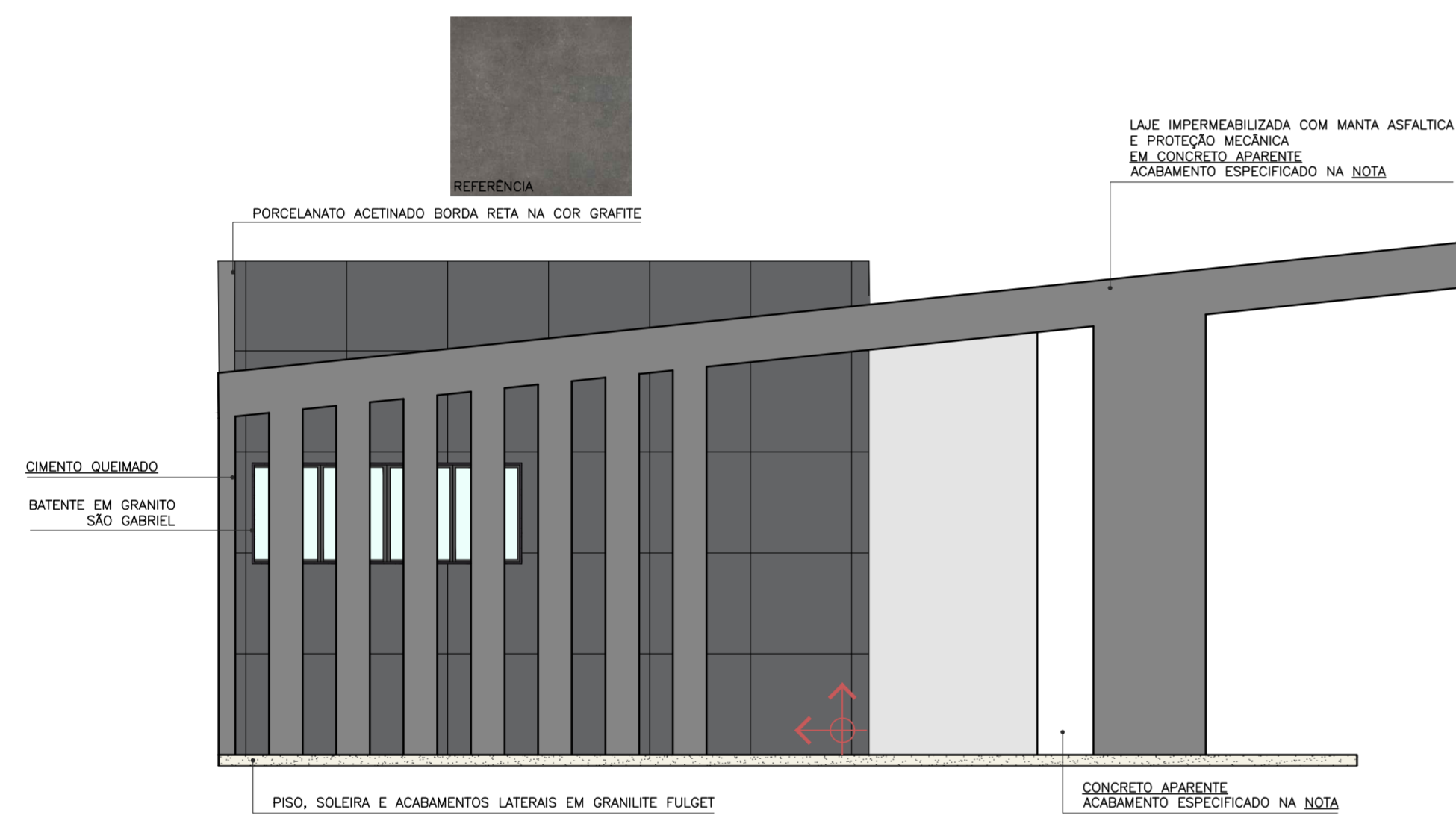

- AS ESTRUTURAS DE CONCRETO DEVERÃO TER ACABAMENTO CONFORME NOTA;
 - PARTES EM ALVENARIA DEVERÃO SER FEITAS COM CHAPISCO, EMBOÇO E MASSA ACRÍLICA E FINALIZADAS COM TEXTURA DE CIMENTO QUEIMADO

FACHADA LATERAL DIREITA – QUIOSQUE GEMINADO

ESC.: 1:50

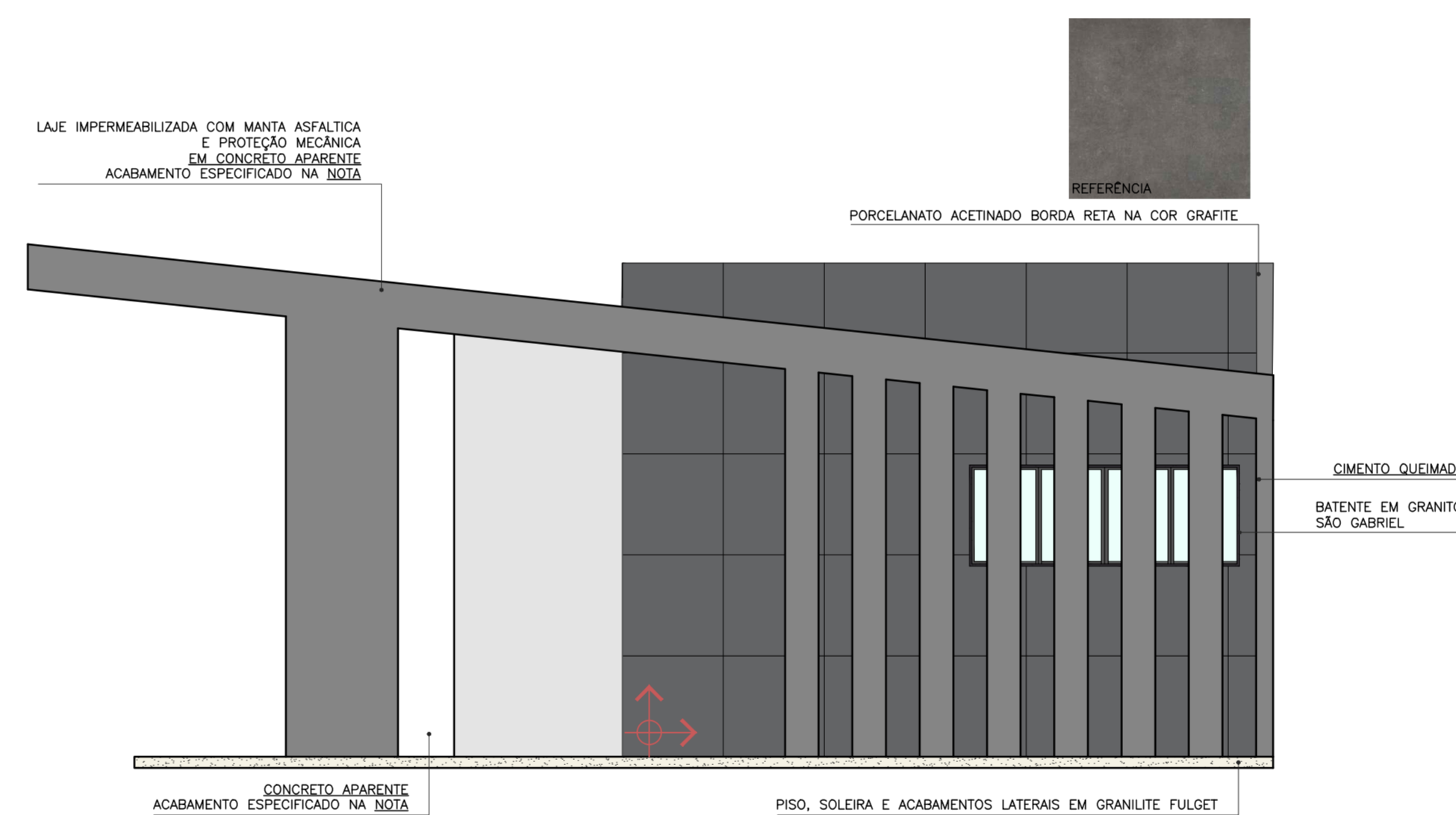

- AS ESTRUTURAS DE CONCRETO DEVERÃO TER ACABAMENTO CONFORME NOTA;
 - PARTES EM ALVENARIA DEVERÃO SER FEITAS COM CHAPISCO, EMBOÇO E MASSA ACRÍLICA E FINALIZADAS COM TEXTURA DE CIMENTO QUEIMADO

FACHADA LATERAL ESQUERDA – QUIOSQUE GEMINADO

ESC.: 1:50

NOTAS PARA TRATAMENTO E FINALIZAÇÃO DO CONCRETO APARENTE:

- ATENÇÃO:
- 1) IDENTIFICAR E REPARAR POSSÍVEIS DETERIORAÇÕES CAUSADAS PELAS FÓRMAS;
 - 2) REALIZAR O ESTUCAMENTO (MISTURA DE CIMENTO BRANCO COMUM, ADITIVO ACRÍLICO E ÁGUA) PARA QUE OS POROS DO CONCRETO SEJAM PREENCHIDOS;
 - 3) REALIZAR O POLIMENTO PARA RETIRAR O EXCESSO DE ESTUQUE DO CONCRETO (USAR UMA LIXADEIRA MANUAL FINA);
 - 4) FINALIZAR A PINTURA COM VERNIZ DE SILICONE LÍQUIDO.

QUADRO DE ESQUADRIAS						
REF.	ESPECIFICAÇÃO	TIPO	VÃO	FOLHAS	H. PEIT	QUANT.
P1	PORTA DE ALUMÍNIO ANODIZADO NA COR GRAFITE	GIRAR	0,90 X 2,10	01	-	04
P2	PORTA CHAPA DE AÇO GALVANIZADO COM PINTURA ELETROESTÁTICA NA COR GRAFITE COM GRADE DE PROTEÇÃO	GIRAR	1,10 X 1,20	02	-	02
J1	JANELA EM ALUMÍNIO ANODIZADO NA COR GRAFITE E VIDRO	MAXIM-AR	2,40 X 0,90	04	1,70	02
J2	JANELA DE ALUMÍNIO ANODIZADO GRAFITE RETRÁTIL	RETRÁTIL	3,65 X 1,40	01	1,20	02

CARDOSO MOREIRA

SECRETARIA MUNICIPAL DE
PROJETOS E URBANISMO

VISTOS

MARIA RAFAELLA RIBEIRO DE ALMEIDA:1191011714
 Assinado de forma digital por MARIA RAFAELLA RIBEIRO DE ALMEIDA:191011714
 Data: 2025.11.25 09:35:34 -03'00'

00	11/2025	EMISSÃO INICIAL	Maria R. R. Almeida
Revisão:	Data:	Descrição:	Responsável:

CIDADES GOV RJ

GOVERNO DO ESTADO DO RIO DE JANEIRO
SECRETARIA DE ESTADO DAS CIDADES
SUBSECRETARIA DE PROJETOS DE ENGENHARIA
PROGRAMA GOVERNO PRESENTE NAS CIDADES

Projeto: PROJETO BÁSICO PARA REFORMA DA PRAÇA ABIDON ASSIS INOJOSA NO MUNICÍPIO DE CARDOSO MOREIRA/RJ Nº Processo:

Título: Projeto Quiosque Disciplina: URBANISMO Etapa: BÁSICO

Logomarca Empresa:	Responsável Técnico SECID: LUCAS DUARTE DE SOUZA	CREA/CAU: CAU A140420-2	Nº Prancha: 05/08
Assinatura:	Autor do Projeto: MARIA RAFAELLA R. DE ALMEIDA	CREA/CAU: CAU A247767-0	Escala: INDICADA
	Desenhista: MARIA RAFAELLA R. DE ALMEIDA		Data: 19/11/2025

VISTOS

gov.br

Documento assinado digitalmente
LUCAS DUARTE DE SOUZA
Data: 2025.11.25 09:35:34 -03'00'
Verifique em: https://validar.jf.gov.br

ATE A ALTURA DO FORRO;
 - O FORRO DE GESSO SERÁ APENAS NA PARTE DA CIRCULAÇÃO QUE DEVERÁ TER 2 PLAFONS DE EMBUTIR REDONDOS NA COR PRETA E SERÁ PINTADO NA COR CHAMPAGNE (MESMA COR DO ACM DA FACHADA)

PLANTA BAIXA BANHEIRO

ESC. 1:50

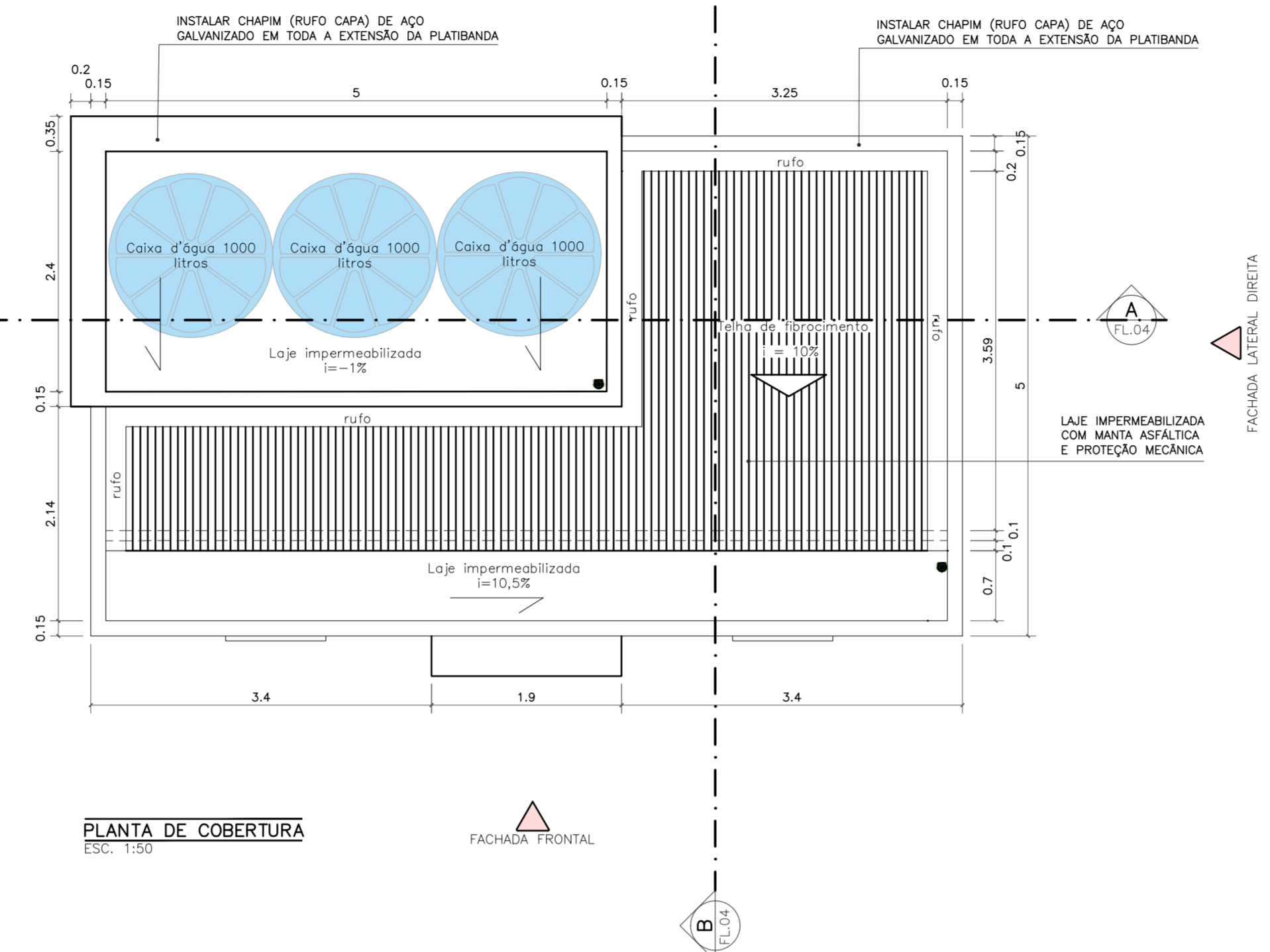
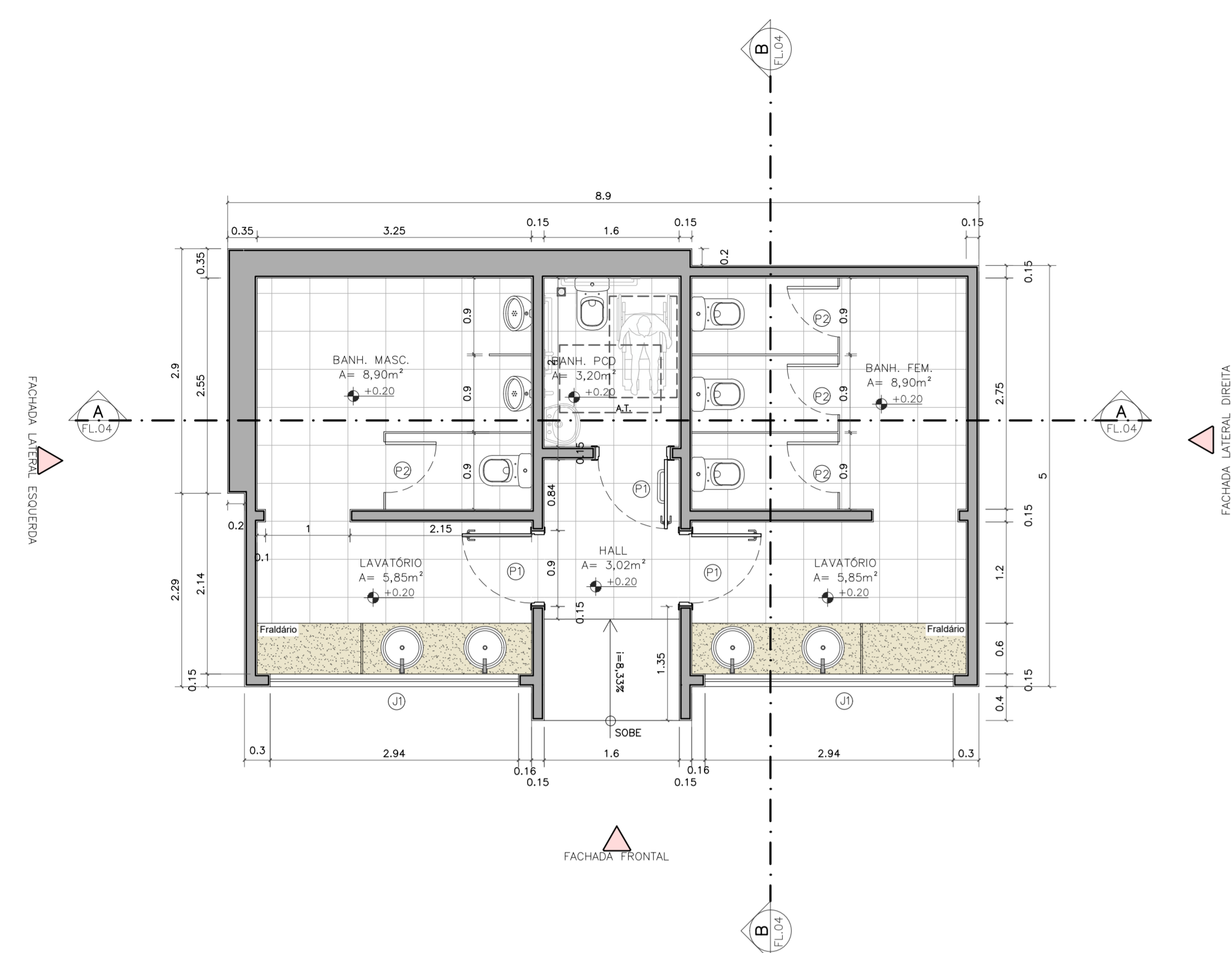

PLANTA DE COBERTURA

ESC. 1:50

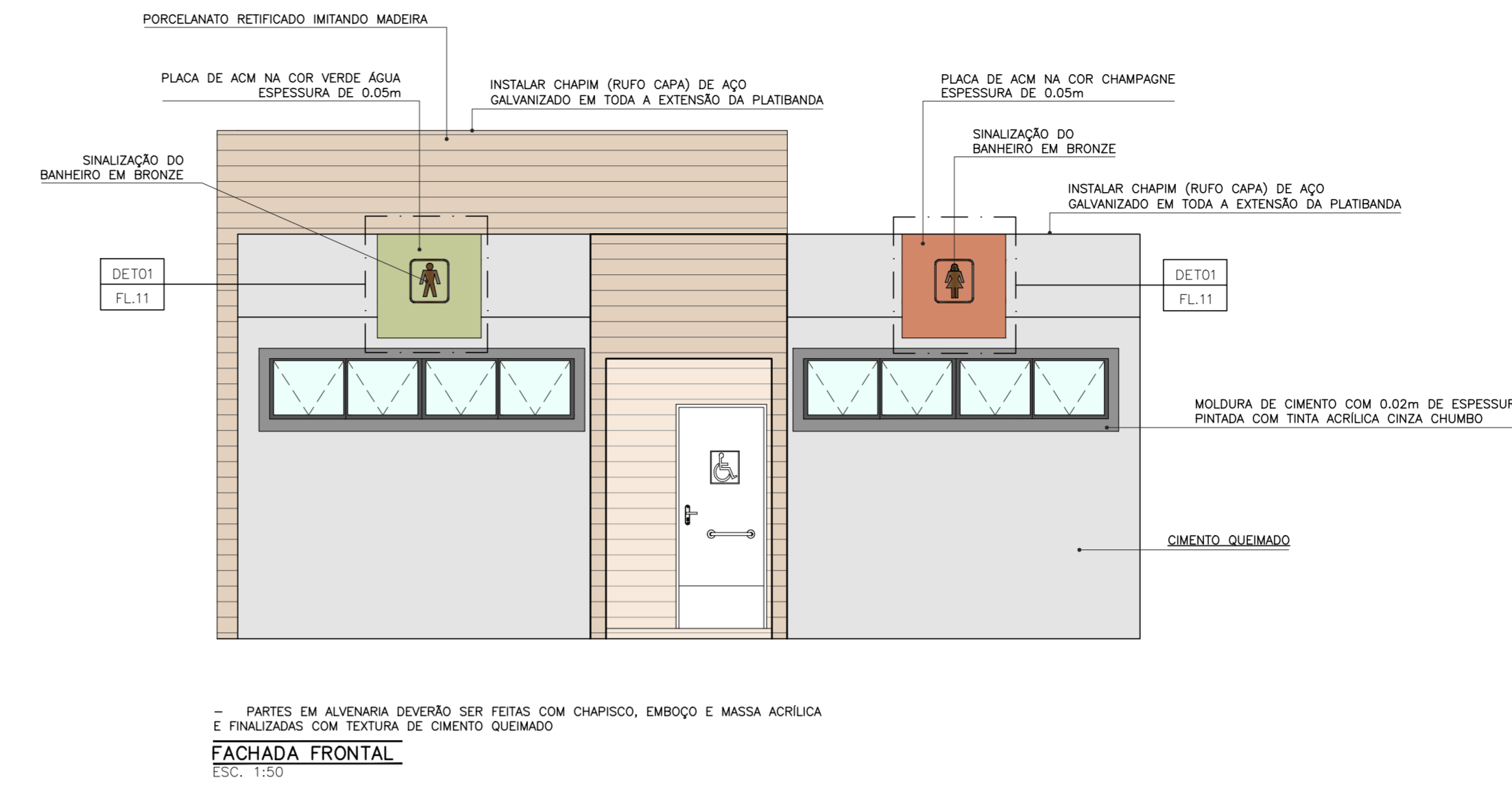

FACHADA FRONTAL

ESC. 1:25

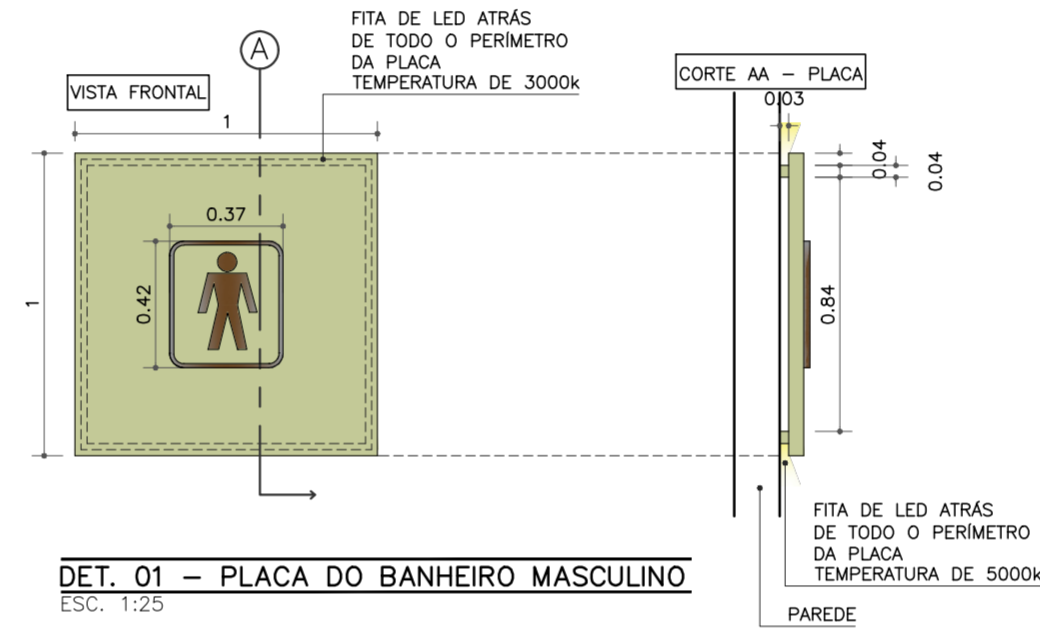

DET. 01 - PLACA DO BANHEIRO MASCULINO

ESC. 1:25

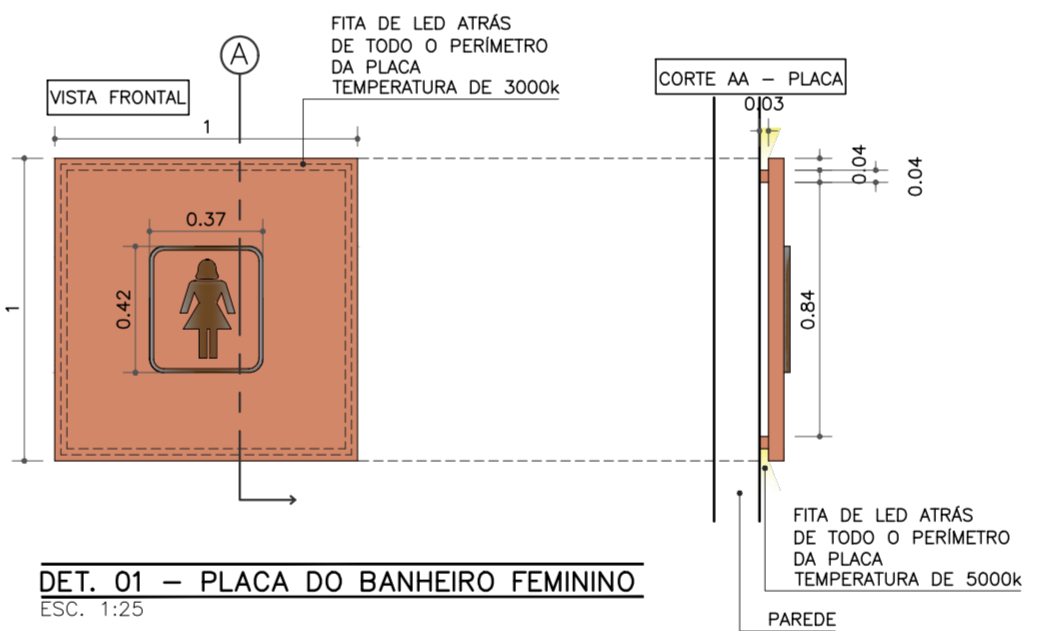

DET. 01 - PLACA DO BANHEIRO FEMININO

ESC. 1:25

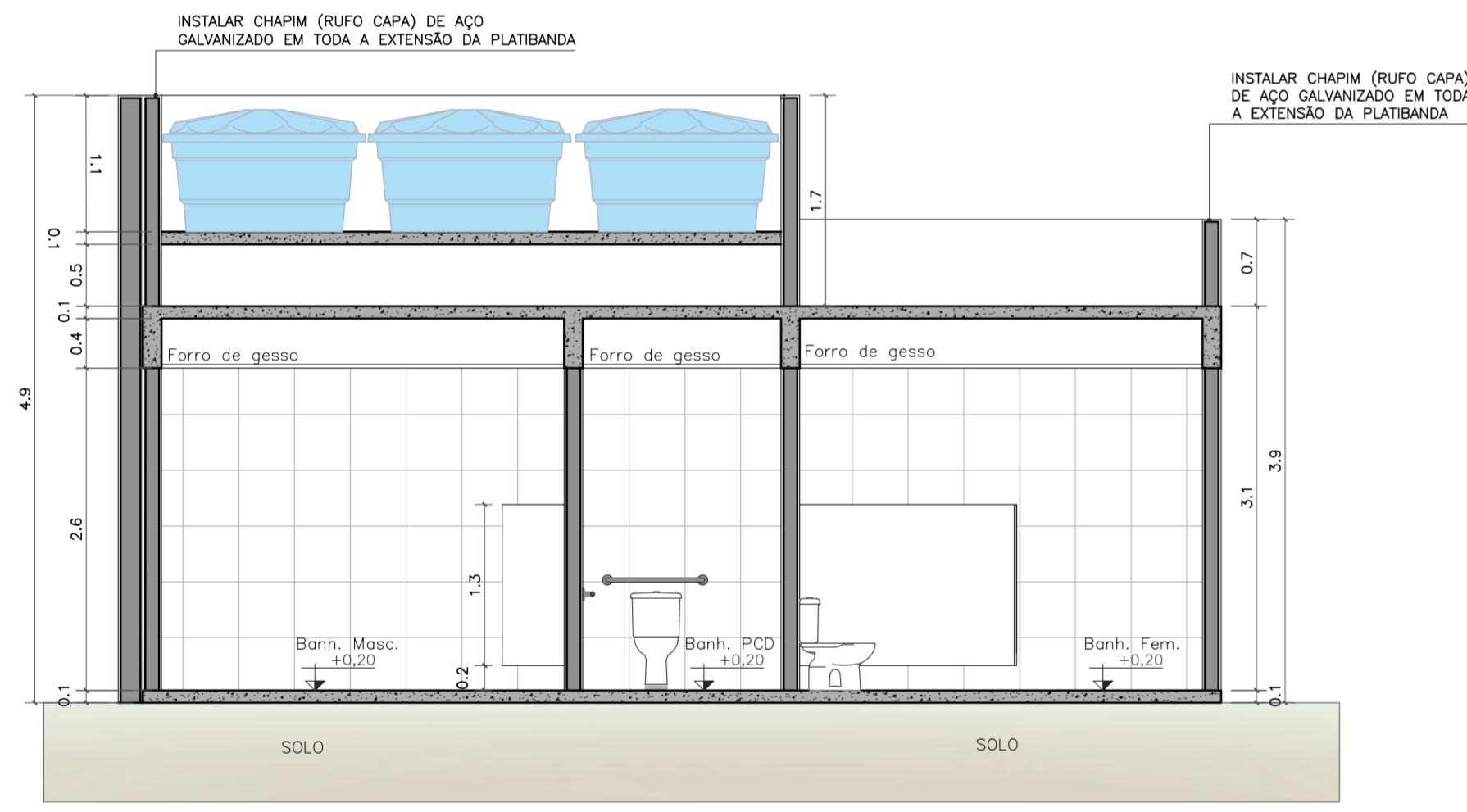

CORTE AA

ESC. 1:50

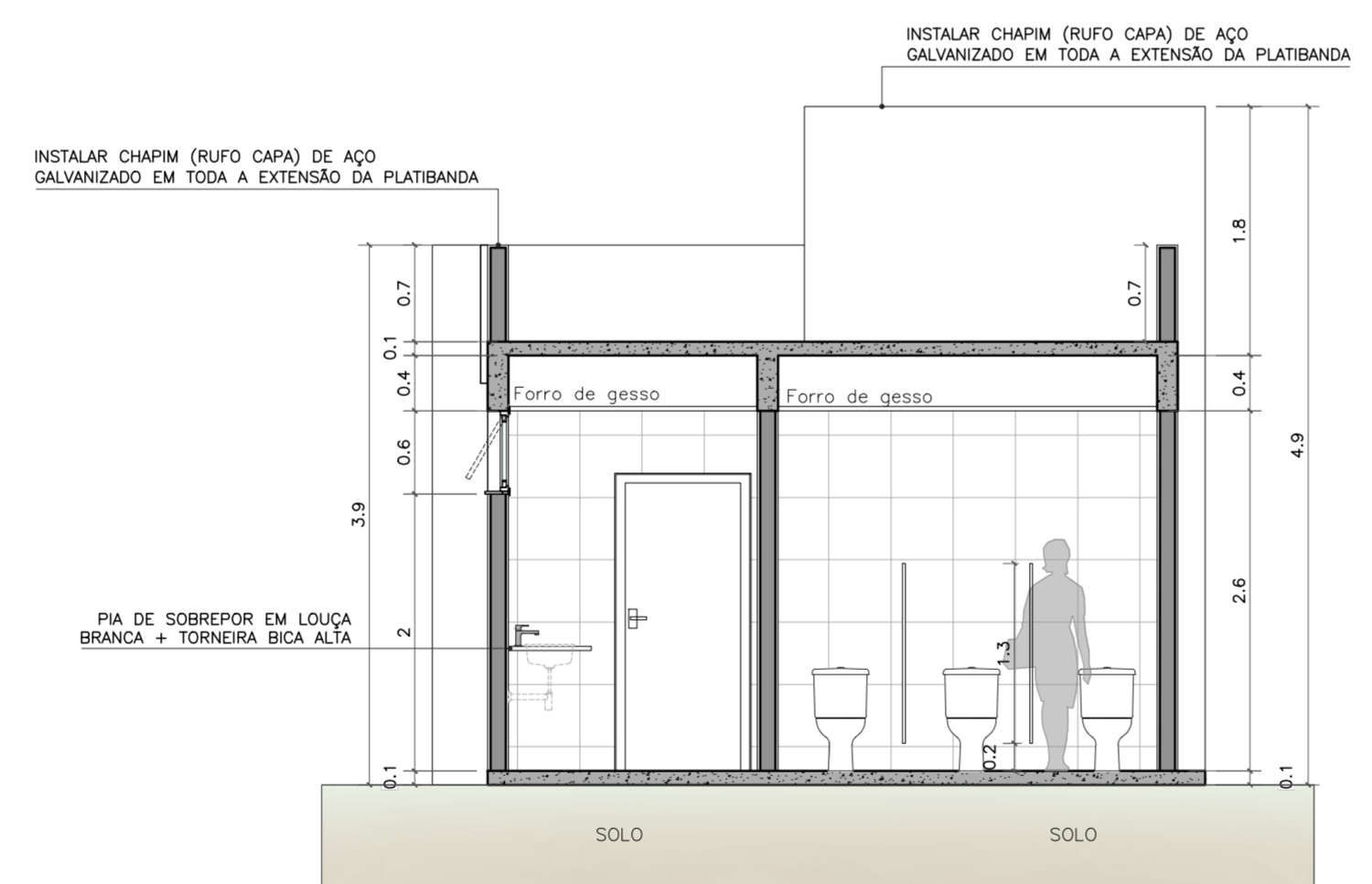

CORTE BB

ESC. 1:50

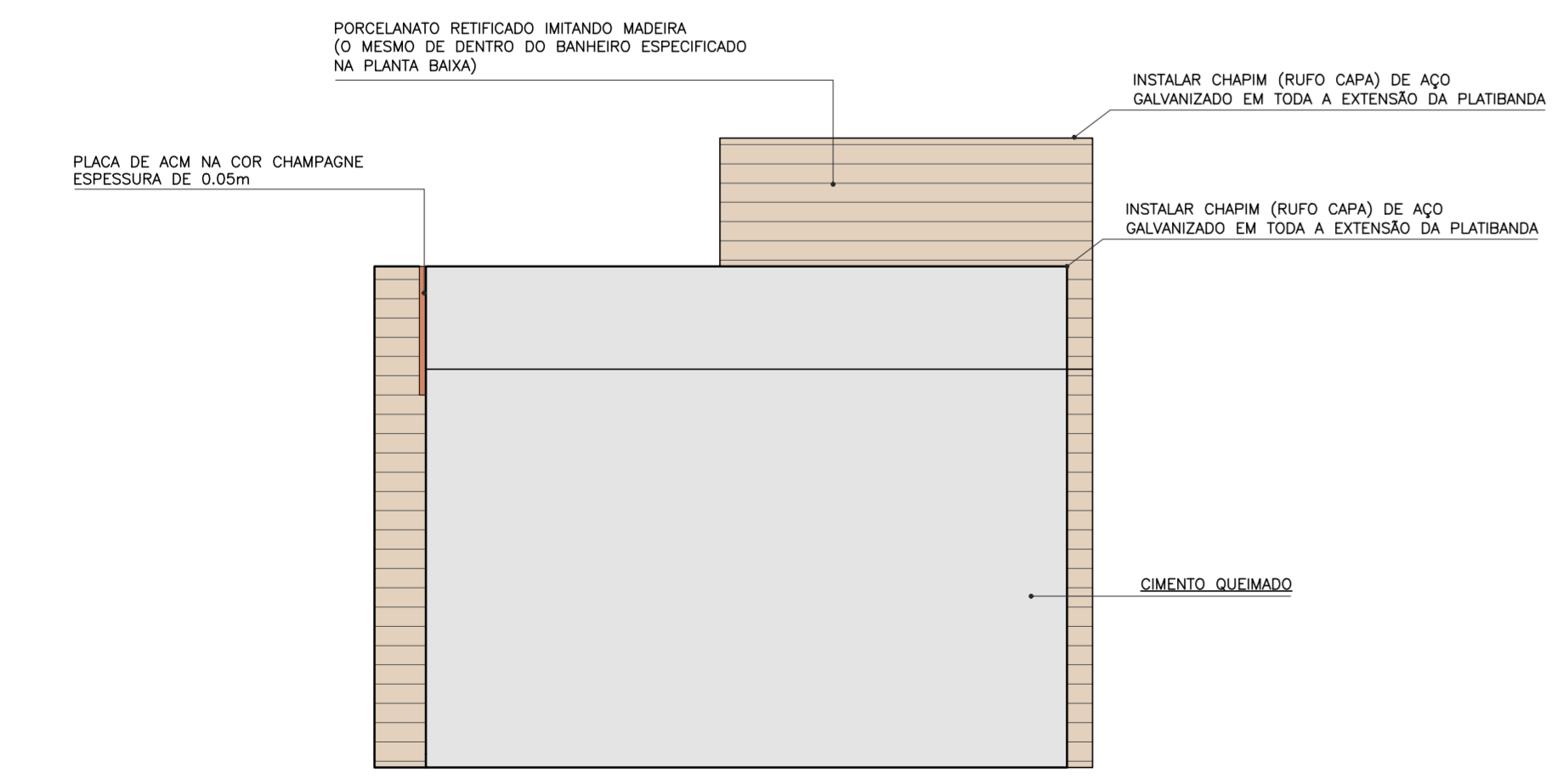

VISTA LATERAL DIREITA

ESC. 1:50

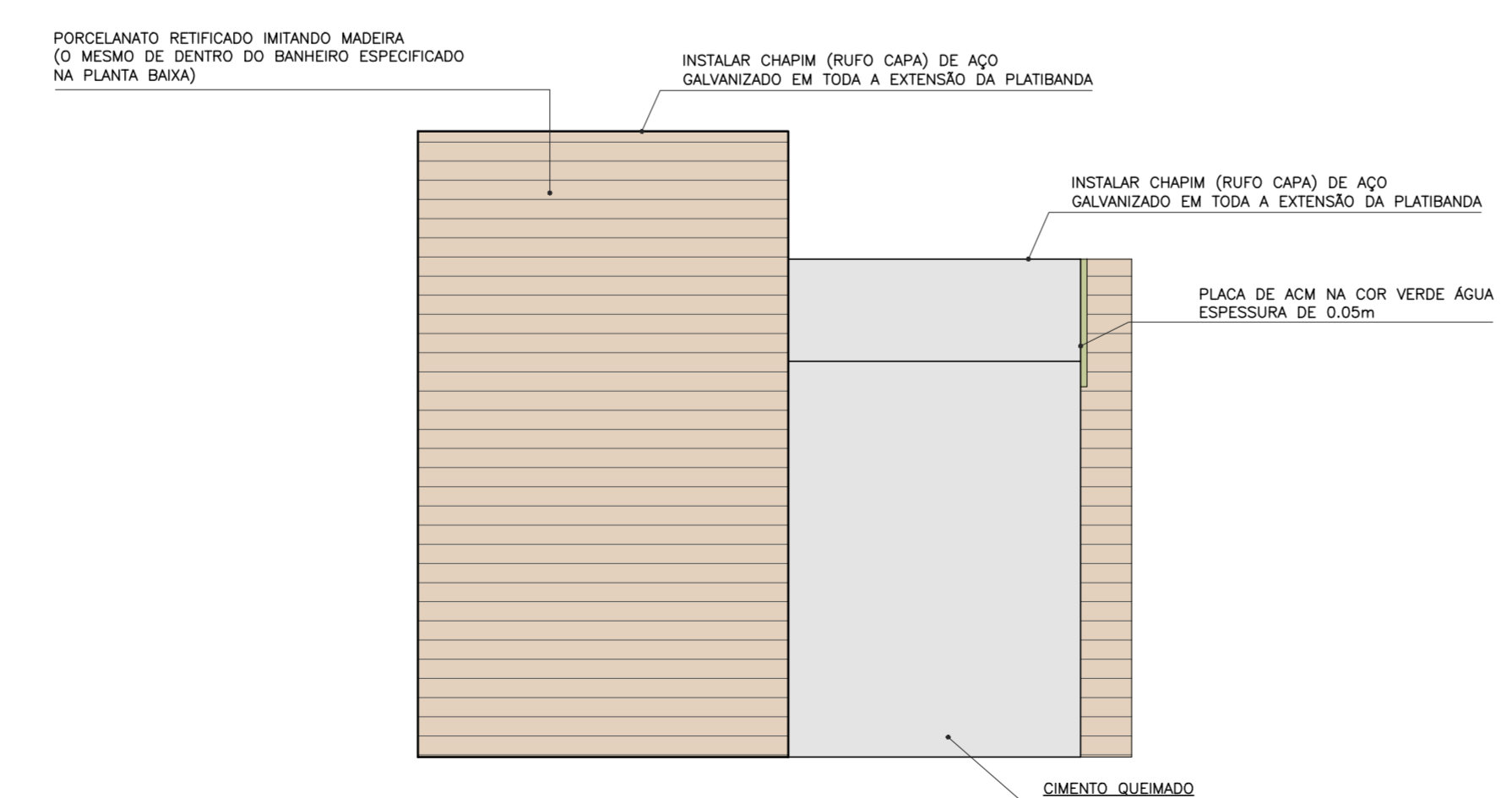

VISTA LATERAL ESQUERDA

ESC. 1:50

		SECRETARIA MUNICIPAL DE PROJETOS E URBANISMO	
VISTOS MARIA RAFAELLA RIBEIRO DE ALMEIDA:11910117714 Assinado de forma digital por MARIA RAFAELLA RIBEIRO DE ALMEIDA:11910117714 Data: 2025.11.25 09:36:23 -03'00'			
00	11/2025	EMISSÃO INICIAL	Maria R. R. Almeida
Revisão:	Data:	Descrição:	Responsável:
		GOVERNO DO ESTADO DO RIO DE JANEIRO SECRETARIA DE ESTADO DAS CIDADES SUBSECRETARIA DE PROJETOS DE ENGENHARIA PROGRAMA GOVERNO PRESENTE NAS CIDADES	
Projeto: PROJETO BÁSICO PARA REFORMA DA PRAÇA ABIDON ASSIS INOJOSA NO MUNICÍPIO DE CARDOSO MOREIRA/RJ		Nº Processo:	
Título: Projeto Banheiro		Disciplina: URBANISMO	
Logomarca Empresa: Responsável Técnico SECID: LUCAS DUARTE DE SOUZA		Nº Prancha: 06/08	
Autor do Projeto: MARIA RAFAELLA R. DE ALMEIDA		Escala: INDICADA	
Assinatura: Desenhista: MARIA RAFAELLA R. DE ALMEIDA		Data: 19/11/2025	
VISTOS Documento assinado digitalmente LUCAS DUARTE DE SOUZA CPF: 46112008853-0-888 Verifique em https://validar.dl.gov.br			

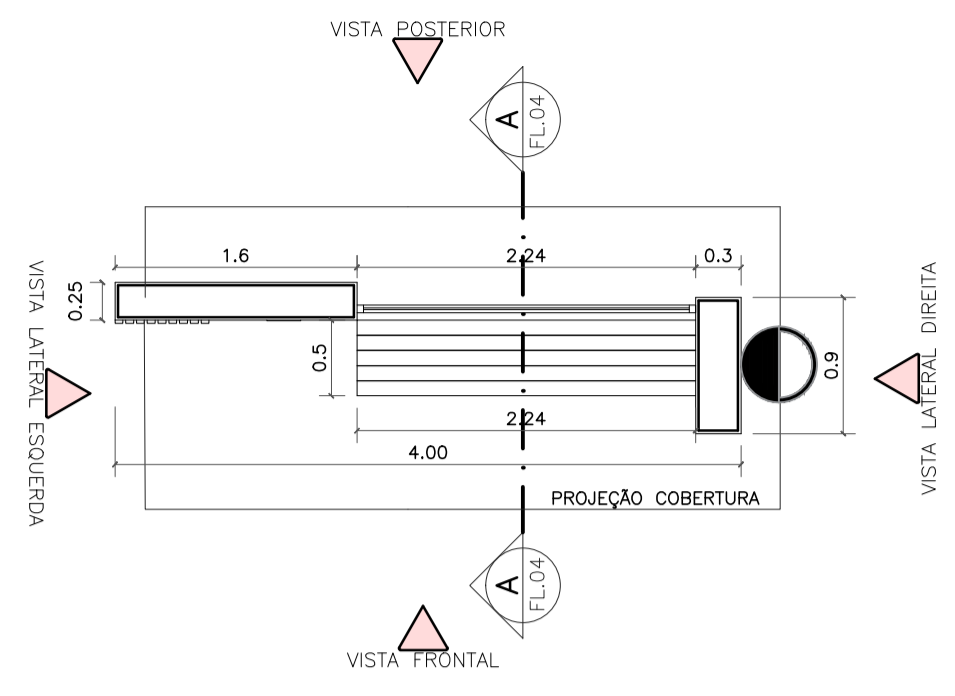

PONTO DE ÔNIBUS – PLANTA BAIXA TÉCNICA
ESC. 1:50

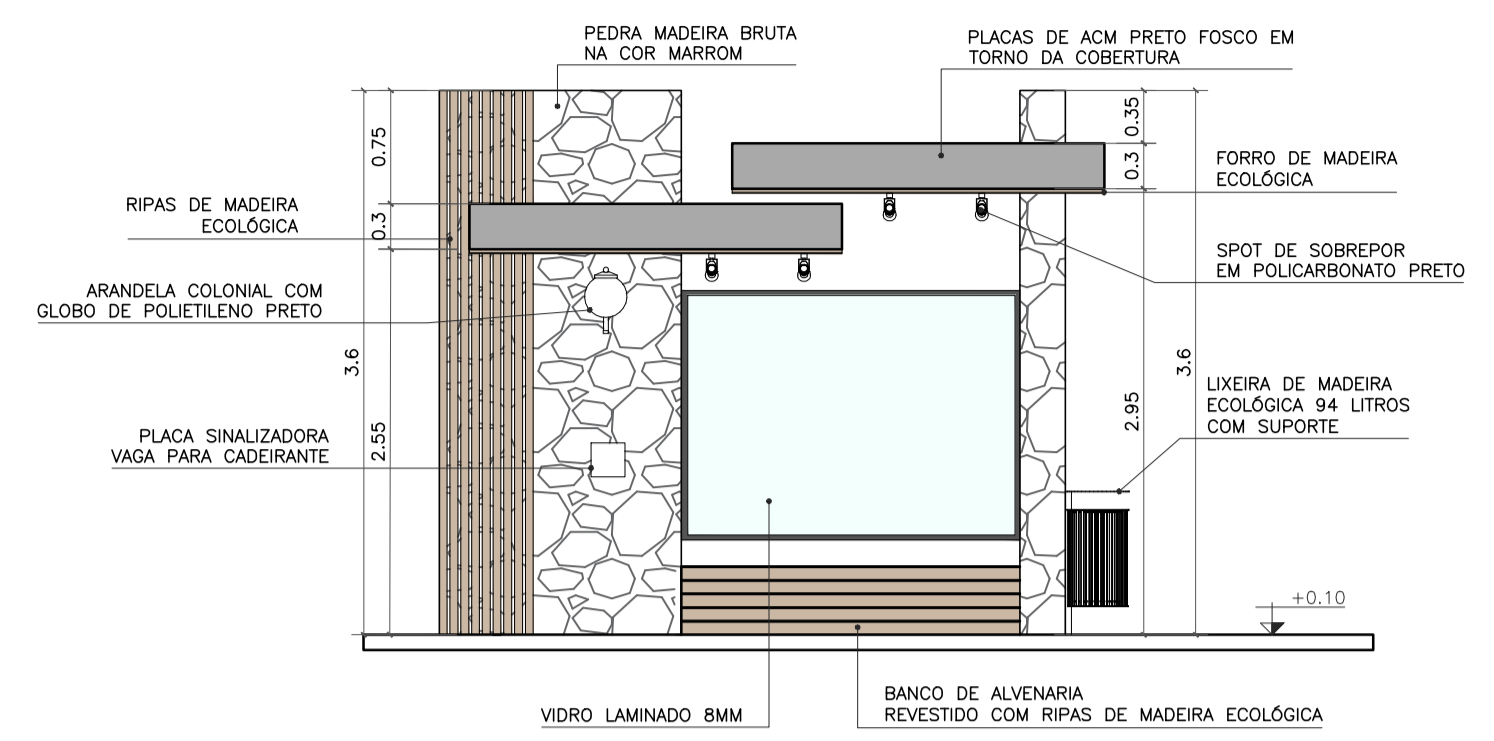

PONTO DE ÔNIBUS – VISTA FRONTAL
ESC. 1:50

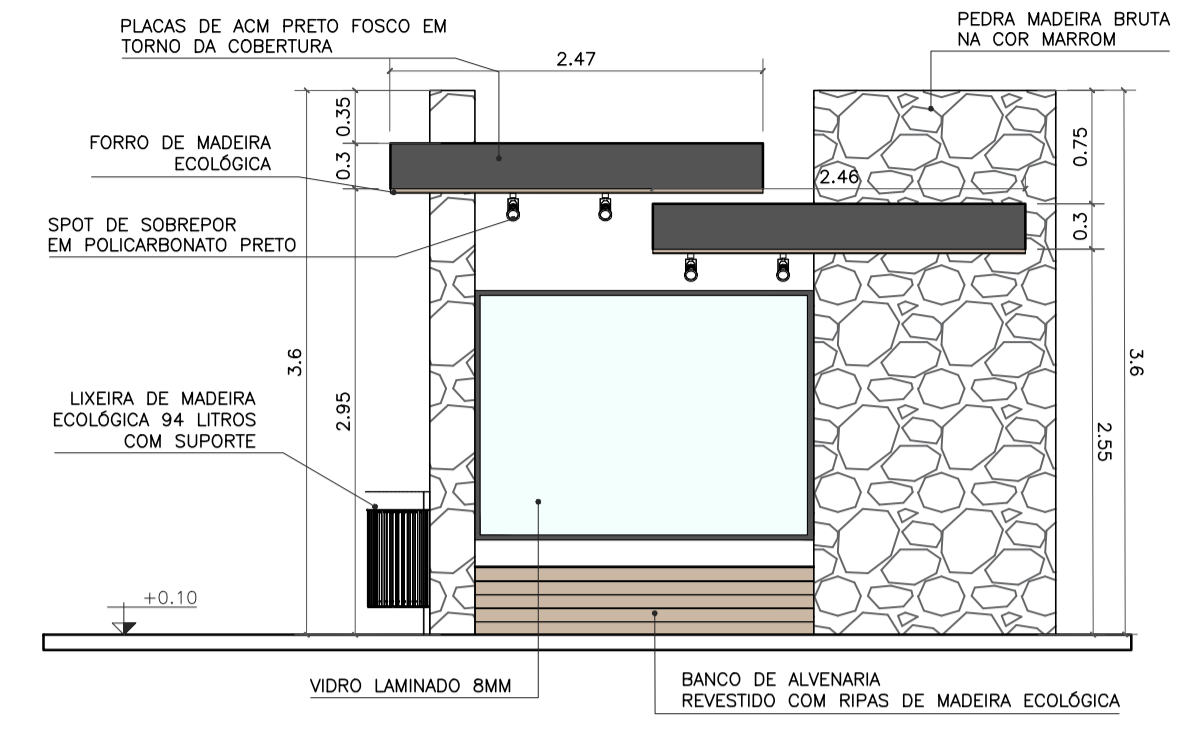

PONTO DE ÔNIBUS – VISTA POSTERIOR
ESC. 1:50

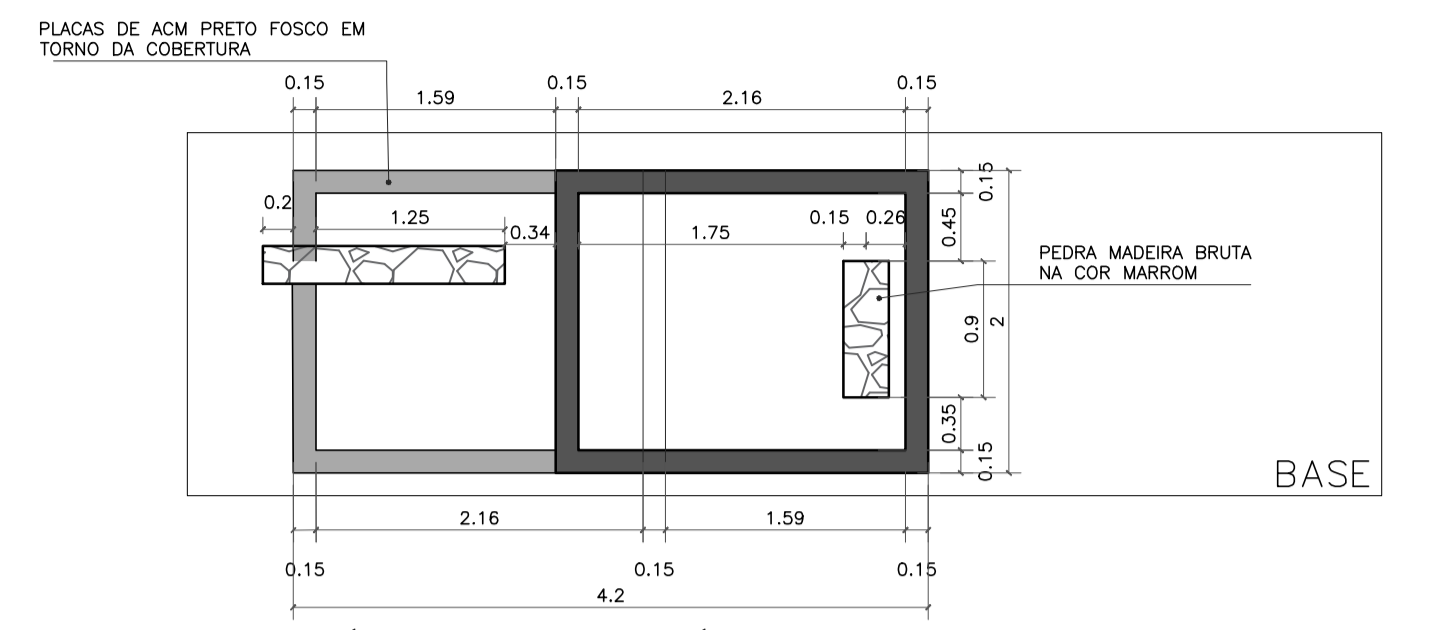

PONTO DE ÔNIBUS – VISTA SUPERIOR
ESC. 1:50

*OBS.: A LAJE SERÁ IMPERMEABILIZADA COM MANTA ASFÁLTICA COM PROTEÇÃO MECÂNICA ACIMA

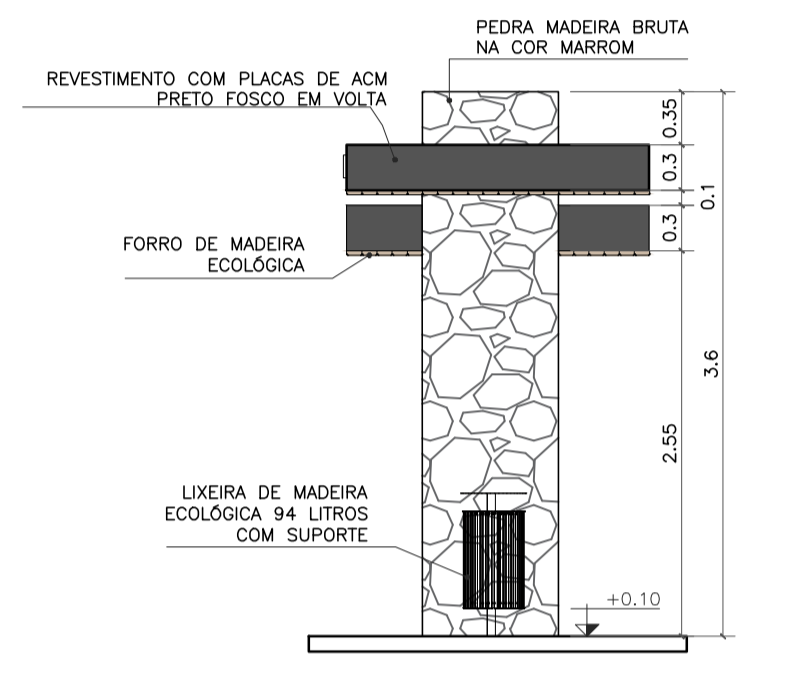

PONTO DE ÔNIBUS – VISTA LATERAL DIREITA
ESC. 1:50

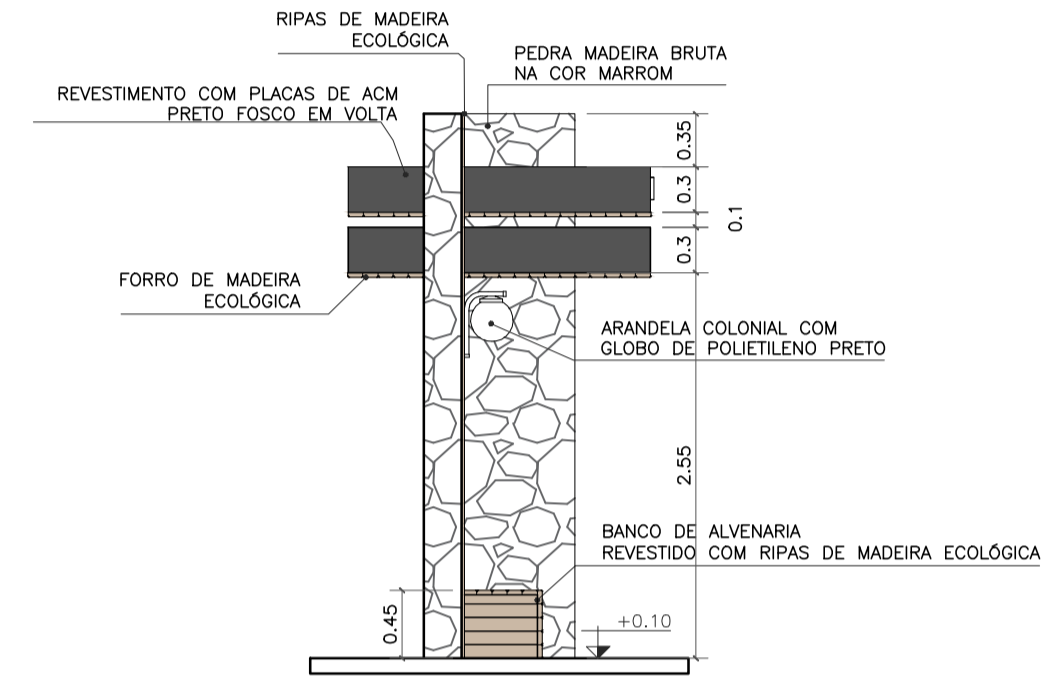

PONTO DE ÔNIBUS – VISTA LATERAL ESQUERDA
ESC. 1:50

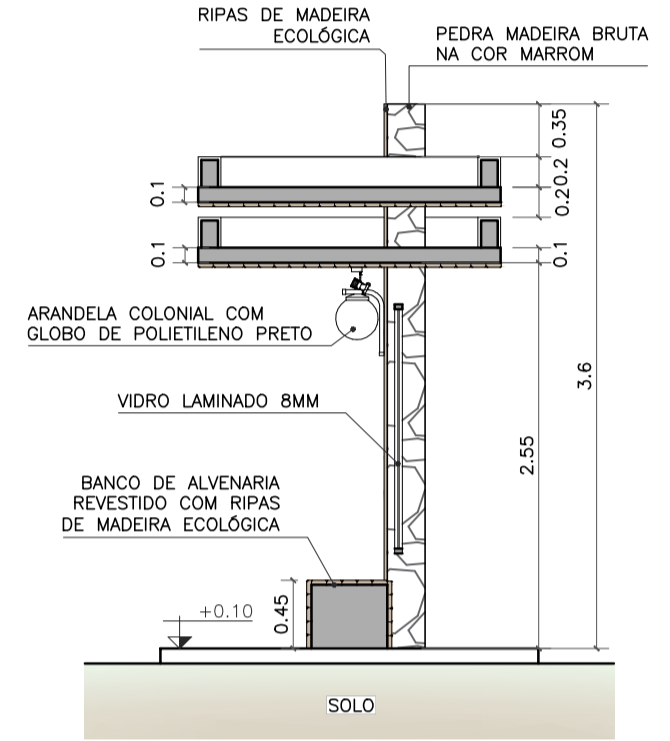

PONTO DE ÔNIBUS – CORTE AA
ESC. 1:50

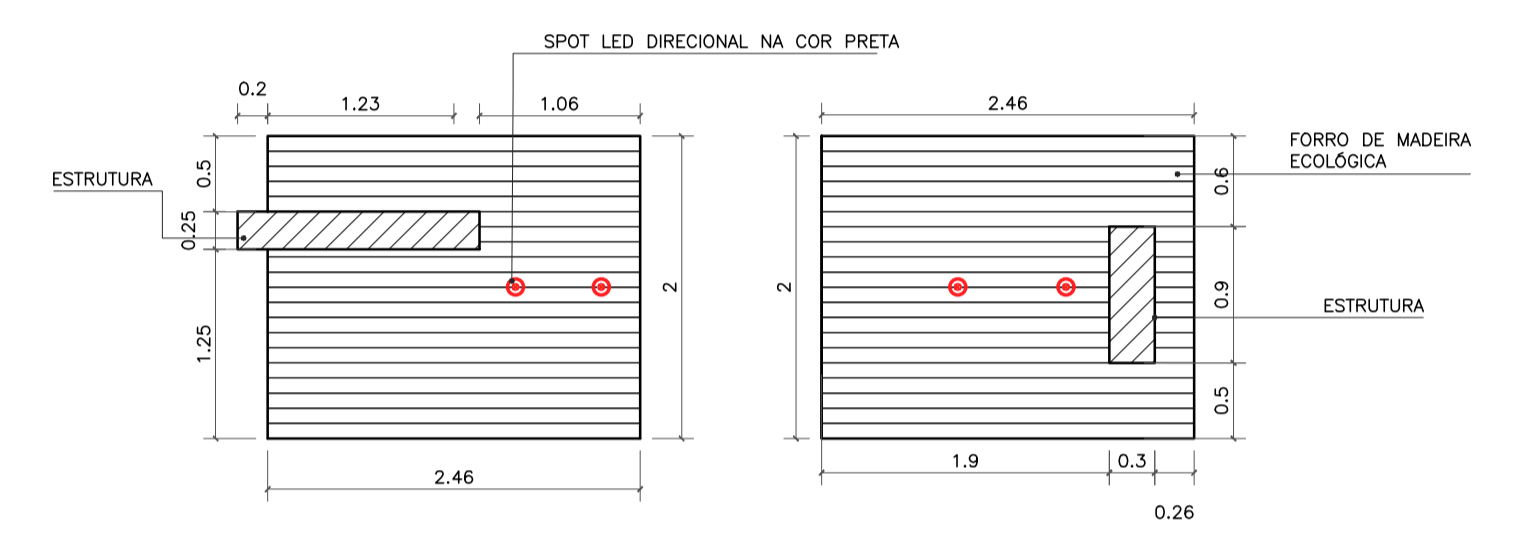

PONTO DE ÔNIBUS – PLANTA DE FORRO
ESC. 1:50

NOTAS PARA TRATAMENTO E FINALIZAÇÃO DO CONCRETO APARENTE:

ATENÇÃO:

- 1) IDENTIFICAR E REPARAR POSSÍVEIS DETERIORAÇÕES CAUSADAS PELAS FORMAS;
- 2) REALIZAR O ESTUCAMENTO (MISTURA DE CIMENTO BRANCO COM ADITIVO ACRÍLICO E ÁGUA) PARA QUE OS POROS DO CONCRETO SEJAM PREENCHIDOS;
- 3) REALIZAR O POLIMENTO PARA RETIRAR O EXCESSO DE ESTUQUE DO CONCRETO (USAR UMA LIXADORA MANUAL FINA);
- 4) FINALIZAR A PINTURA COM VERNIZ DE SILICONE LÍQUIDO.

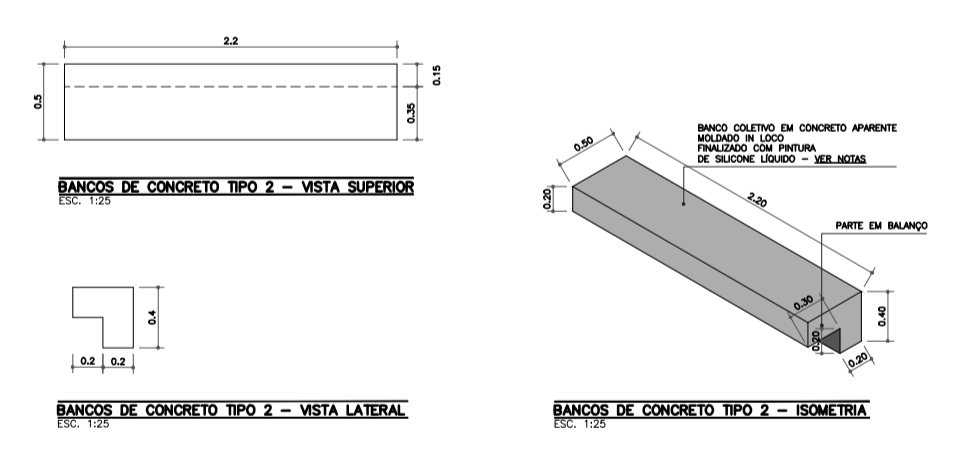

NOTAS PARA TRATAMENTO E FINALIZAÇÃO DO CONCRETO APARENTE:

ATENÇÃO:

- 1) IDENTIFICAR E REPARAR POSSÍVEIS DETERIORAÇÕES CAUSADAS PELAS FORMAS;
- 2) REALIZAR O ESTUCAMENTO (MISTURA DE CIMENTO BRANCO COM ADITIVO ACRÍLICO E ÁGUA) PARA QUE OS POROS DO CONCRETO SEJAM PREENCHIDOS;
- 3) REALIZAR O POLIMENTO PARA RETIRAR O EXCESSO DE ESTUQUE DO CONCRETO (USAR UMA LIXADORA MANUAL FINA);
- 4) FINALIZAR A PINTURA COM VERNIZ DE SILICONE LÍQUIDO.

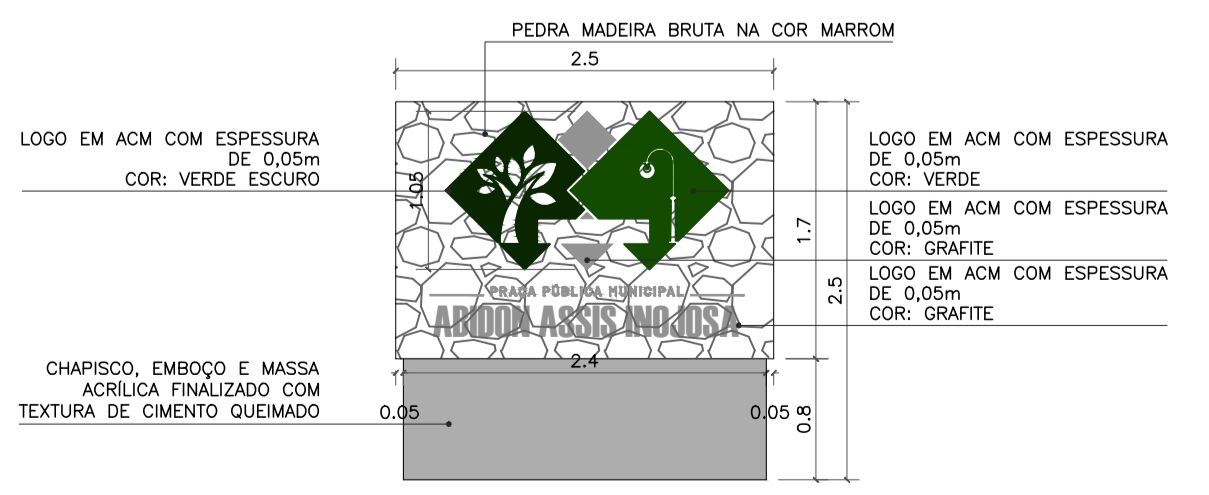

TOTEM DE INAUGURAÇÃO – VISTA FRONTAL
ESC. 1:50

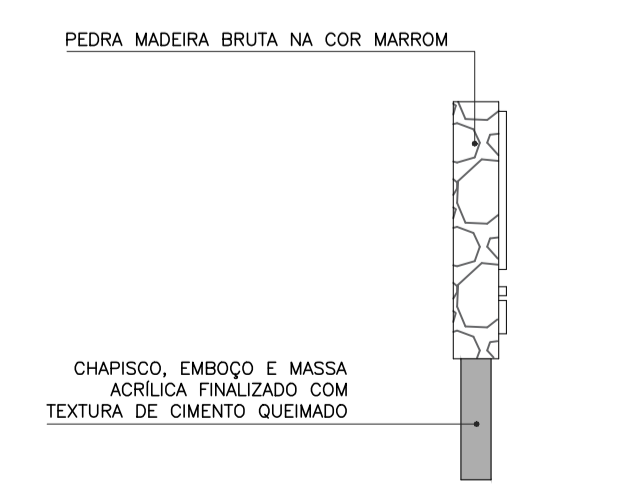

TOTEM DE INAUGURAÇÃO – VISTA LATERAL
ESC. 1:50

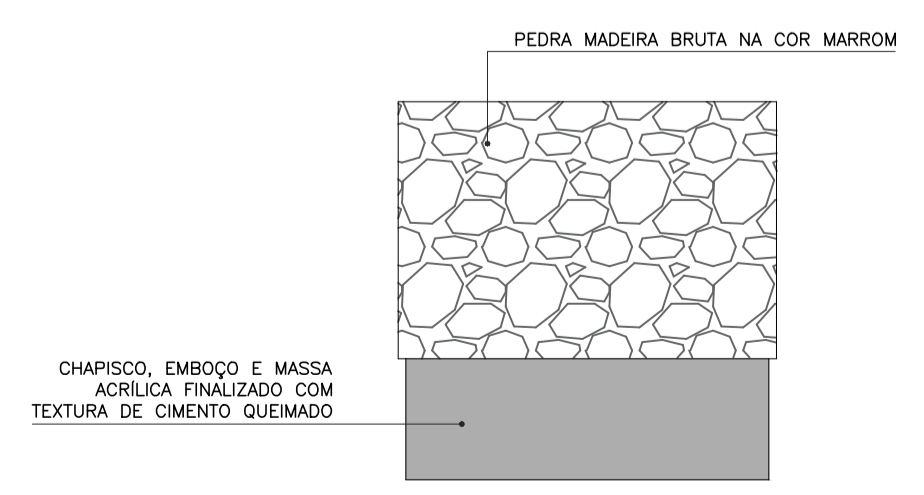

TOTEM DE INAUGURAÇÃO – VISTA POSTERIOR
ESC. 1:50

OBSERVAÇÕES:

- CONFERIR MEDIDAS, ABERTURAS, NÍVEIS E PRUMOS NO LOCAL;
- COTAS EM METROS;
- MEDIDAS EM COTA PREVALECEM SOBRE O DESENHO.

SECRETARIA MUNICIPAL DE PROJETOS E URBANISMO

VISTOS

MARIA RAFAELLA RIBEIRO DE ALMEIDA:1191011714

Assinado de forma digital por MARIA RAFAELLA RIBEIRO DE ALMEIDA:1191011714
Data: 2025.11.25 09:39:06 -03'00'

00	11/2025	EMISSÃO INICIAL	Maria R. R. Almeida
Revisão	Data	Descrição	Responsável

GOVERNO DO ESTADO DO RIO DE JANEIRO
SECRETARIA DE ESTADO DAS CIDADES
SUBSECRETARIA DE PROJETOS DE ENGENHARIA
PROGRAMA GOVERNO PRESENTE NAS CIDADES

Projeto: PROJETO BÁSICO PARA REFORMA DA PRAÇA ABIDON ASSIS INOJOSA NO MUNICÍPIO DE CARDOSO MOREIRA/RJ		Nº Processo:	
Título: URBANISMO		Etapa: BÁSICO	
Logomarca Empresa:	Responsável Técnico SECID: LUCAS DUARTE DE SOUZA	CREA/CAU: CAU A140420-2	Nº Prancha: 08/08
Autor do Projeto: MARIA RAFAELLA R. DE ALMEIDA	CREA/CAU: CAU A247767-0	Escala: INDICADA	
Assinatura: MARIA RAFAELLA R. DE ALMEIDA	Data: 19/11/2025		

VISTOS

Documento assinado digitalmente
LUCAS DUARTE DE SOUZA
Data: 20/11/2025 08:47:05-0300
Verifique em https://validar.dig.br.br