

DADY ILHA SOLUCOES INTEGRADAS - EIRELI(10225)

CNPJ: 08540992000151 NIRE:33.6.0105438-2 Data:20/12/2006

Balanco Patrimonial Encerrado em 31/12/2020

Diário: 0

Folha: 1

Descrição	Classificação	Exercicio Atual
Ativo		
Circulante		
Disponível		
Numerários em caixa	1.1.01.01	51.709,92D
Banco Conta Movimento	1.1.01.02	326.594,37D
Aplicações	1.1.01.03	11.107.105,62D
=Disponível		*11.485.409,91D
Clientes		
Recebimentos Pessoa Fisica e Juridica	1.1.04.01	7.299.883,82D
=Clientes		**7.299.883,82D
Adiantamento		
Adiantamentos a Funcionários	1.1.05.02	10.577,81D
Adiantamentos	1.1.05.03	1.500,00D
=Adiantamento		*****12.077,81D
Titulos a Receber		
Titulos a Receber	1.1.06.01	49.971,68D
=Titulos a Receber		*****49.971,68D
Créditos a receber		
Créditos Tributários a Receber	1.1.07.01	648.025,39D
=Créditos a receber		*****648.025,39D
Titulos e valores		
Titulos e valores mobiliários	1.1.09.01	227.491,09D
=Titulos e valores		****227.491,09D
Despesas antecipadas		
Despesas antecipadas	1.1.10.01	5.000,00D
=Despesas antecipadas		*****5.000,00D
=Total - Circulante		*19.727.859,70D
Ativo Não Circulante		
Imobilizado		
Imóveis	1.2.05.01	8.400,00D
Instalações	1.2.03.02	5.960,00D
Máquinas e equipamentos	1.2.03.03	17.545.527,35D
Informática	1.2.03.04	1.111.670,55D
Móveis e utensílios	1.2.03.05	6.542,00D
Veículos	1.2.03.06	191.183,64D
=imobilizado		*18.869.283,52D
Depreciação Acumulada		

Colbert Elias Abdala Filho
 INOVE IDEIAS E SOLUCOES LTDA
 (COLBERT ELIAS ABDALA FILHO CPF: 566.241.747-49)
 SOCIO ADMINISTRADOR

Luana da F. Santos Rodrigues
 LUANA DA F. SANTOS RODRIGUES
 CPF: 098.420.617-52 CRCRJ 107256/O-3
 CONTADORA



47
f

Descrição	Classificação	Exercício Atual
Receita		
Receita Bruta Vendas e Serviços		
Receita sobre Serviços		
Receita de serviços	3.1.02.01	25.805.253,45C
=Receita sobre Serviços		*25.805.253,45C
=T o t a l - Receita Bruta Vendas e Serviços		*25.805.253,45C
Dedução de receita		
Dedução de receita sobre serviços		
Dedução da Receita	3.2.02.01	2.120.074,40D
=Dedução de receita sobre serviços		**2.120.074,40D
=T o t a l - Dedução de receita		**2.120.074,40D
Receita Operacional / Financeira / Patrimoniais		
Receita Financeira		
Receitas Financeiras Diversas	3.3.02.05	233.424,85C
=Receita Financeira		***233.424,85C
=T o t a l - Receita Operacional / Financeira / Patrimoniais		***233.424,85C
=T o t a l - Receita		*23.918.603,90C
Despesas		
Custos indiretos da produção		
Custo de Serviço	4.2.03	4.719.440,63D
=T o t a l - Custos indiretos da produção		**4.719.440,63D
Despesas		
Despesas com Pessoal		
Despesas com Gestores/Diretoria	4.3.01.01	434.763,61D
Despesas com Empregados	4.3.01.02	3.518.093,09D

INOVE IDEIAS E SOLUCOES LTDA
(COLBERT ELIAS ABDALA FILHO CPF: 566.241.747-49)
SOCIO ADMINISTRADOR

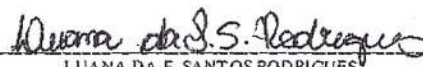
LUANA DA F. SANTOS RODRIGUES
CPF: 098.420.617-52 CRCRJ 107256/O-3
CONTADORA

Junta Comercial do Estado do Rio de Janeiro

Empresa: DADY ILHA SOLUCOES INTEGRADAS - EIRELI

NIRE: 336.0105438-2 Protocolo: 00-2021/073062-5 Data do protocolo: 19/03/2021

CERTIFIQUEI O ARQUIVAMENTO em 19/03/2021 SOB O NÚMERO 00004035662 e demais constantes do termo de autenticação.

Autenticação: 15FD01AA04D5223F59D41A63AD6704FB49B4356EAFDCBADCEA4513C7045B589E

Para validar o documento acesse <http://www.jucerja.rj.gov.br/servicos/chanceladigital>, informe o nº de protocolo.



Pag. 06/12

50
7

DADY ILHA SOLUÇÕES INTEGRADAS - EIRELI(10225)

CNPJ: 08540992000151 NIRE:33.6.0105438-2 Data:20/12/2006

Demonstração do Resultado do Exercício de 01/01/2020 até 31/12/2020

Diário 0 Folha: 5

Descrição	Classificação	Exercício Atual
Despesas com Indenizações	4.3.01.03	53.174,99D
Despesas com Encargos Sociais	4.3.01.04	1.042.415,16D
Despesas com Formação Profissional	4.3.01.05	17.382,00D
Despesas com Transporte de Empregados	4.3.01.07	74.357,65D
=Despesas com Pessoal		**5.140.186,50D
Despesas com Serviços de Terceiros		
Remuneração por Serviços de Terceiros	4.3.02.01	1.424.125,86D
=Despesas com Serviços de Terceiros		**1.424.125,86D
Despesas com Localização e Funcionamento		
Despesas com Localização e Manutenção	4.3.03.01	366.353,24D
Despesas com Expediente	4.3.03.02	2.141.258,91D
Despesas com Utilização de Equipamentos e Veículos	4.3.03.03	1.012.419,19D
Despesas com Comunicação	4.3.03.04	301.490,20D
Despesas com Seguros	4.3.03.06	95.156,78D
Despesas com Bens de Uso Próprio	4.3.03.07	783.977,03D
=Despesas com Localização e Funcionamento		**4.700.655,35D
Despesas com Vendas		
Publicidade e Propaganda	4.3.04.01	2.379,90D
=Despesas com Vendas		*****2.379,90D
Despesas Administrativas Diversas		
Despesas Judiciais	4.3.05.03	48,60D
Outras Despesas	4.3.05.04	25.844,78D
=Despesas Administrativas Diversas		*****25.893,38D
=Total - Despesas		*11.293.240,99D
Tributos		
Tributos		

Colbert Elias Abdala Filho
 COLBERT ELIAS ABDALA FILHO
 INOVE IDEIAS E SOLUÇÕES LTDA
 (COLBERT ELIAS ABDALA FILHO CPF: 566.241.747-49)
 SOCIO ADMINISTRADOR

Luana da F. Santos Rodrigues
 LUANA DA F. SANTOS RODRIGUES
 CPF: 098.420.617-52 CRCRJ 107256/O-3
 CONTADORA

Junta Comercial do Estado do Rio de Janeiro

Empresa: DADY ILHA SOLUÇÕES INTEGRADAS - EIRELI

NIRE: 336.0105438-2 Protocolo: 00-2021/073062-5 Data do protocolo: 19/03/2021

CERTIFICO O ARQUIVAMENTO em 19/03/2021 SOB O NÚMERO 00004035662 e demais constantes do termo de autenticação.

Autenticação: 15FD01AA04D5223F59D41A63AD6704FB49B4356EAFDCBADCEA4513C7045B589E

Para validar o documento acesse <http://www.jucerja.rj.gov.br/servicos/chanceladigital>, informe o nº de protocolo.

Pag. 07/12

52

DADY ILHA SOLUÇÕES INTEGRADAS - EIRELI(10225)

CNPJ: 08540992000151 NIRE:33.6.0105438-2 Data:20/12/2005

Demonstração do Resultado do Exercício de 01/01/2020 até 31/12/2020

Diário nº Folha: 6

Descrição	Classificação	Exercício Atual
Impostos	4.4.01.01	392.236,48D
Contribuições	4.4.01.02	7.092,96D
=Tributos		***399.329,44D
=Total - Tributos		***399.329,44D
Despesas Financeiras		
Outras Despesas Financeiras		
Despesas Financeiras De Encargos Sobre Tributos	4.5.04.01	712.354,56D
Despesas Impostos e Contrib - Trans. Financeiras	4.5.04.04	537,34D
=Outras Despesas Financeiras		****712.891,90D
=Total - Despesas Financeiras		****712.891,90D
DESPESAS PATRIMONIAIS		
Despesas com Imóveis Destinados à Renda ou Venda		
Despesas com Serviços de Terceiros	4.6.01.01	6.312,10D
=Despesas com Imóveis Destinados à Renda ou Venda		*****6.312,10D
Contas de Destinação / Apuração de Resultado		
Impostos e Contribuições Sobre o Lucro	4.6.02.01	3.236.038,10D
=Contas de Destinação / Apuração de Resultado		**3.236.038,10D
=Total - DESPESAS PATRIMONIAIS		**3.242.350,20D
=Total - Despesas		*20.367.253,16D

RESULTADO DO EXERCÍCIO

RECEITAS-----> 23.918.603,90C

DESPESAS+ CUSTO-----> 20.367.253,16D

Colbert Elias Abdala Filho
 INOVE IDEIAS E SOLUÇÕES LTDA
 (COLBERT ELIAS ABDALA FILHO CPF: 566.241.747-49)
 SÓCIO ADMINISTRADOR

Luana da F. Santos Rodrigues
 LUANA DA F. SANTOS RODRIGUES
 CPF: 098.420.617-52 CRCRJ 107256/O-3
 CONTADORA

Junta Comercial do Estado do Rio de Janeiro

Empresa: DADY ILHA SOLUÇÕES INTEGRADAS - EIRELI

NIRE: 336.0105438-2 Protocolo: 00-2021/073062-5 Data do protocolo: 19/03/2021

CERTIFICO O ARQUIVAMENTO em 19/03/2021 SOB O NÚMERO 00004035662 e demais constantes do termo de autenticação.

Autenticação: 15FD01AA04D5223F59D41A63AD6704FB49B4356EAFDCBADCEA4513C7045B589E

Para validar o documento acesse <http://www.jucerja.rj.gov.br/servicos/chanceladigital>, informe o nº de protocolo.



52
f

DADY ILHA SOLUÇÕES INTEGRADAS - EIRELI(10225)

CNPJ: 08540992000151 NIRE:33.6.0105438-2 Data:20/12/2006

Demonstração do Resultado do Exercício de 01/01/2020 até 31/12/2020

Diário 01 Folha: 7

Descrição

Classificação

Exercício Atual

LUCRO LÍQUIDO DO EXERCÍCIO: ***3.551.350,74

***** (XXXXX) *****

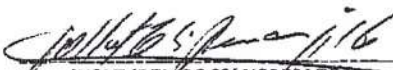
INOVE IDEIAS E SOLUÇÕES LTDA
(GILBERT ELIAS ABDALA FILHO CPF: 566.241.747-49)
SOCIO ADMINISTRADOR

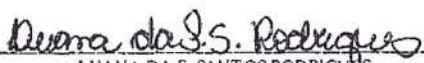
LUANA DA F. SANTOS RODRIGUES
CPF: 098.420.617-52 CRCRJ 107256/O-3
CONTADORA

Junta Comercial do Estado do Rio de Janeiro

Empresa: DADY ILHA SOLUÇÕES INTEGRADAS - EIRELI

NIRE: 336.0105438-2 Protocolo: 00-2021/073062-5 Data do protocolo: 19/03/2021

CERTIFICO O ARQUIVAMENTO em 19/03/2021 SOB O NÚMERO 00004035662 e demais constantes do termo de autenticação.

Autenticação: 15FD01AA04D5223F59D41A63AD6704FB49B4356EAFDCBADCE4513C7045B589E

Para validar o documento acesse <http://www.jucerja.rj.gov.br/servicos/chanceladigital>, informe o n° de protocolo.



Pag. 09/12

53

f

Grau de Endividamento

Passivo Circulante + Passivo não Circulante (Obrigações a LP)	10.894.025,63	
Patrimônio Líquido	21.298.605,90	= 0,51

Quanto menor, melhor. O capital de terceiros equivale a 51% do capital próprio.

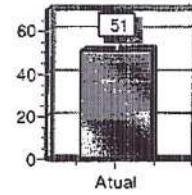

Solvência Geral

Ativo	32.192.634,53	
Passivo Circulante + Passivo não Circulante (Obrigações a LP)	10.894.025,63	= 2,96

Quanto maior, melhor. O investimento total equivale a 296 % do capital de terceiros.

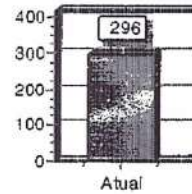

Liquidez Geral

Ativo Circulante + Ativo Realizável a LP	19.727.859,70	
Passivo Circulante + Passivo Não-Circulante (Obrigações a LP)	10.894.025,63	= 1,81

Quanto maior, melhor. A empresa possui R\$1,81 de ativo Circulante e ativo realizável a longo prazo para cada R\$1,00 de dívida total.

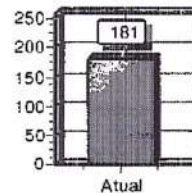

Sob as penas da lei, declaramos que as informações aqui contidas são verdadeiras e nos responsabilizamos por todas elas de acordo com a documentação que nos foi apresentada.

Niterói, 31 de dezembro de 2020.

INOVE IDEIAS E SOLUÇÕES LTDA
(COLBERT ELIAS ABDALA FILHO CPF: 566.241.747-49)
SOCIO ADMINISTRADOR

LUANA DA F. SANTOS RODRIGUES
CPF: 098.420.617-52 CRCRJ 107256/O-3
CONTADORA

Junta Comercial do Estado do Rio de Janeiro

Empresa: DADY ILHA SOLUÇÕES INTEGRADAS - EIRELI
NIRE: 336.0105438-2 Protocolo: 00-2021/073062-5 Data do protocolo: 19/03/2021
CERTIFICO O ARQUIVAMENTO em 19/03/2021 SOB O NÚMERO 00004035662 e demais constantes do termo de autenticação.
Autenticação: 15FD01AA04D5223F59D41A63AD6704FB49B4356EAFDCBADCEA4513C7045B589E
Para validar o documento acesse <http://www.jucerja.rj.gov.br/servicos/chanceladigital>, informe o nº de protocolo.



54
f

Liquidez Corrente

Ativo Circulante	19.727.859,70	
Passivo Circulante	6.776.833,42	= 2,91

Quanto maior, melhor. A empresa possui R\$2,91 de ativo circulante para cada R\$1,00 de dívida de curto prazo.

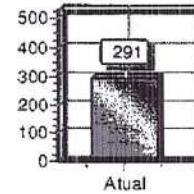

Liquidez Seca

Ativo Circulante - Estoques	19.727.859,70	
Passivo Circulante	6.776.833,42	= 2,91

Quanto maior, melhor. A empresa possui R\$2,91 de ativo circulante para cada R\$1,00 de dívida de curto prazo, sem comprometer os estoques.

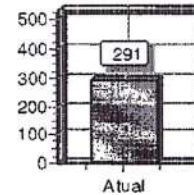

Sob as penas da lei, declaramos que as informações aqui contidas são verdadeiras e nos responsabilizamos por todas elas de acordo com a documentação que nos foi apresentada.

Niterói, 31 de dezembro de 2020.

INOVE IDEIAS E SOLUÇÕES LTDA
(COLBERT ELIAS ABDALA FILHO CPF: 566.241.747-49)
SOCIO ADMINISTRADOR

LUANA DA F. SANTOS RODRIGUES
CPF: 098.420.617-52 CRCRJ 1107256/O-3
CONTADORA

Junta Comercial do Estado do Rio de Janeiro

Empresa: DADY ILHA SOLUÇÕES INTEGRADAS - EIRELI

NIRE: 336.0105438-2 Protocolo: 00-2021/073062-5 Data do protocolo: 19/03/2021

CERTIFICO O ARQUIVAMENTO em 19/03/2021 SOB O NÚMERO 00004035662 e demais constantes do termo de autenticação.

Autenticação: 15FD01AA04D5223F59D41A63AD6704FB49B4356EAFDCBADCEA4513C7045B589E

Para validar o documento acesse <http://www.jucerja.rj.gov.br/servicos/chanceladigital>, informe o nº de protocolo.



Pag. 11/12

55

f



IDENTIFICAÇÃO DOS ASSINANTES

CERTIFICO QUE O ATO DA DADY ILHA SOLUÇÕES INTEGRADAS - EIRELI, NIRE 33.6.0105438-2, PROTOCOLO 00-2021/073062-5, ARQUIVADO EM 19/03/2021, SOB O NÚMERO (S) 00004035662, FOI ASSINADO DIGITALMENTE.

CPF/CNPJ	Nome

19 de março de 2021.

Bernardo Feijó Sampaio Berwanger
Secretário Geral

1/1

Junta Comercial do Estado do Rio de Janeiro

Empresa: DADY ILHA SOLUÇÕES INTEGRADAS - EIRELI
NIRE: 336.0105438-2 Protocolo: 00-2021/073062-5 Data do protocolo: 19/03/2021
CERTIFICO O ARQUIVAMENTO em 19/03/2021 SOB O NÚMERO 00004035662 e demais constantes do termo de autenticação.
Autenticação: 15FD01AA04D5223F59E41A63AD6704FB49B4356EAFDCBADCEAA4513C7045B589E
Para validar o documento acesse <http://www.jucerja.rj.gov.br/servicos/chanceladigital>, informe o nº de protocolo.



Pag. 12/12

56

f

TERMOS DE ABERTURA E ENCERRAMENTO



Entidade: DADY ILHA SOLUCOES INTEGRADAS - EIRELI
 Período da Escrituração: 01/01/2020 a 31/12/2020 CNPJ: 08.540.992/0001-51
 Número de Ordem do Livro: 14

TERMO DE ABERTURA

Nome Empresarial DADY ILHA SOLUCOES INTEGRADAS - EIRELI
 NIRE 33601054382
 CNPJ 08.540.992/0001-51
 Número de Ordem 14
 Natureza do Livro Escrituração Contábil Digital do Livro Diário Geral
 Município Niterói
 Data do arquivamento dos atos constitutivos 20/12/2006
 Data de arquivamento do ato de conversão de sociedade simples em sociedade empresária
 Data de encerramento do exercício social 31/12/2020
 Quantidade total de linhas do arquivo digital 26677

TERMO DE ENCERRAMENTO

Nome Empresarial DADY ILHA SOLUCOES INTEGRADAS - EIRELI
 Natureza do Livro Escrituração Contábil Digital do Livro Diário Geral
 Número de ordem 14
 Quantidade total de linhas do arquivo digital 26677
 Data de inicio 01/01/2020
 Data de término 31/12/2020

Este documento é parte integrante de escrituração cuja autenticação se comprova pelo recibo de número 8D.D0.83.F1.68.4A.0E.BA.79.55.DD.31.17.0C.4F.3C.D5.B0.86.66-1, nos termos do Decreto nº 8.683/2016.

Este relatório foi gerado pelo Sistema Público de Escrituração Digital – Sped

Versão 8.0.3 do Visualizador

57
f



CONSELHO REGIONAL DE CONTABILIDADE DO ESTADO DO RIO DE JANEIRO CERTIDÃO DE REGULARIDADE PROFISSIONAL

O CONSELHO REGIONAL DE CONTABILIDADE DO ESTADO DO RIO DE JANEIRO certifica que o(a) profissional identificado(a) no presente documento encontra-se em situação regular.

IDENTIFICAÇÃO DO REGISTRO

NOME.....	: LUANA DA FONSECA SANTOS RODRIGUES
REGISTRO.....	: RJ-107256/O-3
CATEGORIA.....	: CONTADOR
CPF.....	: 098.420.617-52

A presente CERTIDÃO não quita nem invalida quaisquer débitos ou infrações que posteriormente, venham a ser apurados pelo CRCRJ contra o referido registro.

A falsificação deste documento constitui-se em crime previsto no Código Penal Brasileiro, sujeitando o autor à respectiva ação penal.

Emissão: RIO DE JANEIRO, 17/06/2021 as 09:56:29.

Válido até: 15/09/2021.

Código de Controle: 917620.

Para verificar a autenticidade deste documento consulte o site do CRCRJ.