

3 CORTE A-A - A CONSTRUIR  
ESC: 1/100

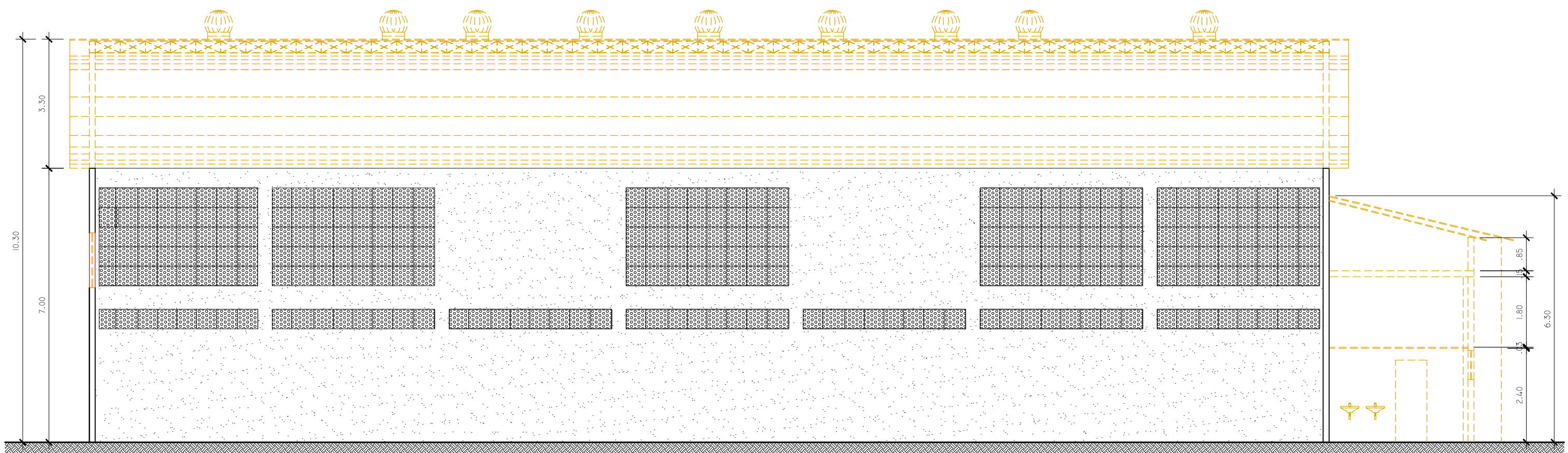

4 CORTE A-A - A DEMOLIR  
ESC: 1/100

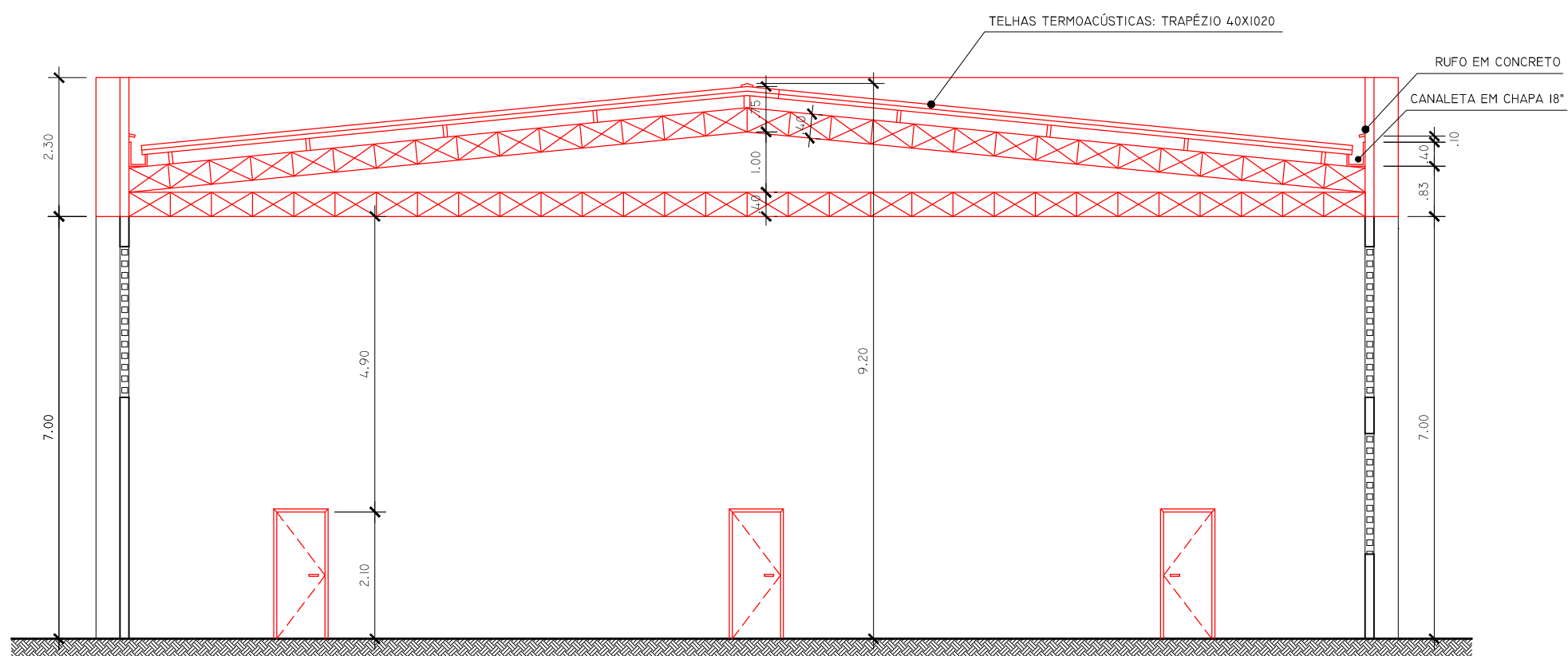

5 CORTE B-B - A CONSTRUIR  
ESC: 1/100

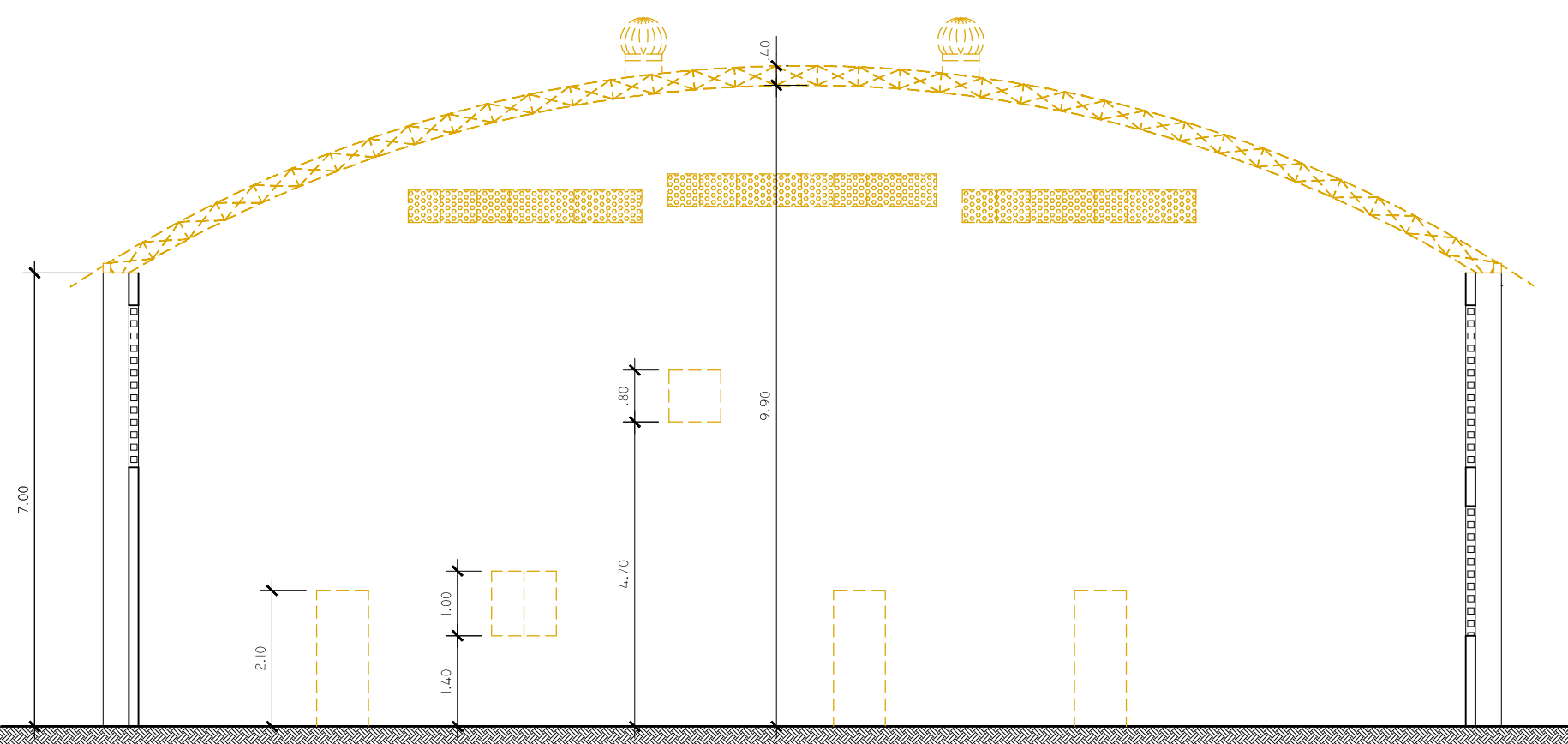

6 CORTE B-B - A DEMOLIR  
ESC: 1/100

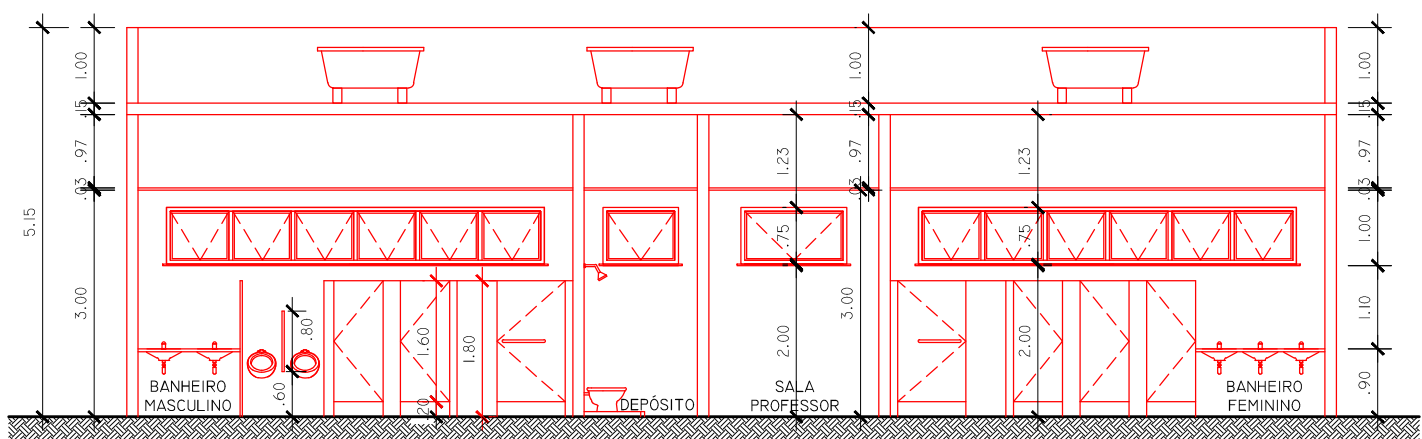

7 CORTE C-C - A CONSTRUIR  
ESC: 1/100

#### LEGENDA

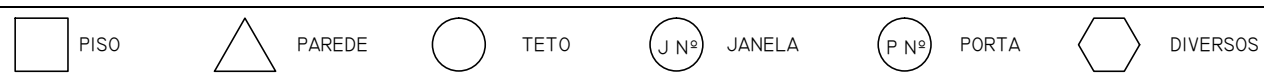

#### LEGENDA

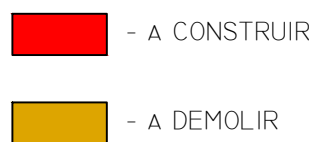

Nº REVISÃO	DATA	ASSUNTO
00	OUTUBRO/2014	EMIÇÃO INICIAL

		UNIVERSAL CONSTRUÇÕES E REFORMAS LTDA	
AVENIDA LONDRES,643 - BONSUCESSO - RIO DE JANEIRO/RJ		TEL./FAX (21) 2573-4500 - CEL. 8835-2124	
EMAIL: UNICOSTRUcoes@UOL.COM.BR			
CLIENTE: SECRETARIA DE ESTADO DE EDUCAÇÃO		DATA: OUTUBRO 2012	
IMÓVEL: C. E. PEDRO ALEIXO		CÓDIGO: 03.101.627	
ENDEREÇO: RUA ISRAEL Nº 9 - CIDADE DE DEUS - JACAREPAGUA		MUNICÍPIO: RIO DE JANEIRO / RJ	
NATUREZA DA OBRA: DEMOLIÇÃO E CONSTRUÇÃO - QUADRA COBERTA		PROJETO: BÁSICO	
TÍTULO DA PRANCHA: CORTES A-A, B-B E C-C - A CONSTRUIR E A DEMOLIR		ESCALA: 1/100	NOME DO ARQUIVO:
AUTOR DO PROJETO: CELSO GIRAFÁ	DESENVOLVIMENTO DO PROJETO: MARCELLA DIAS	DESENHO: MARCELLA	REVISÃO: 02
SE OBRAS - SECRETARIA DE ESTADO DE OBRAS E M O P - EMPRESA DE OBRAS PÚBLICAS DO ESTADO DO RIO DE JANEIRO			
UNIVERSAL CONSTRUÇÕES E REFORMAS LTDA		REVISOR DO PROJETO: RENATO ABREU DE REZENDE BORGES	NÚMERO: 02
AVENIDA LONDRES,643 - BONSUCESSO - RIO DE JANEIRO/RJ		TEL./FAX (21) 2573-4500 - CEL. 8835-2124	
EMAIL: UNICOSTRUcoes@UOL.COM.BR		ARQUITETO - CREA Nº 200711590	