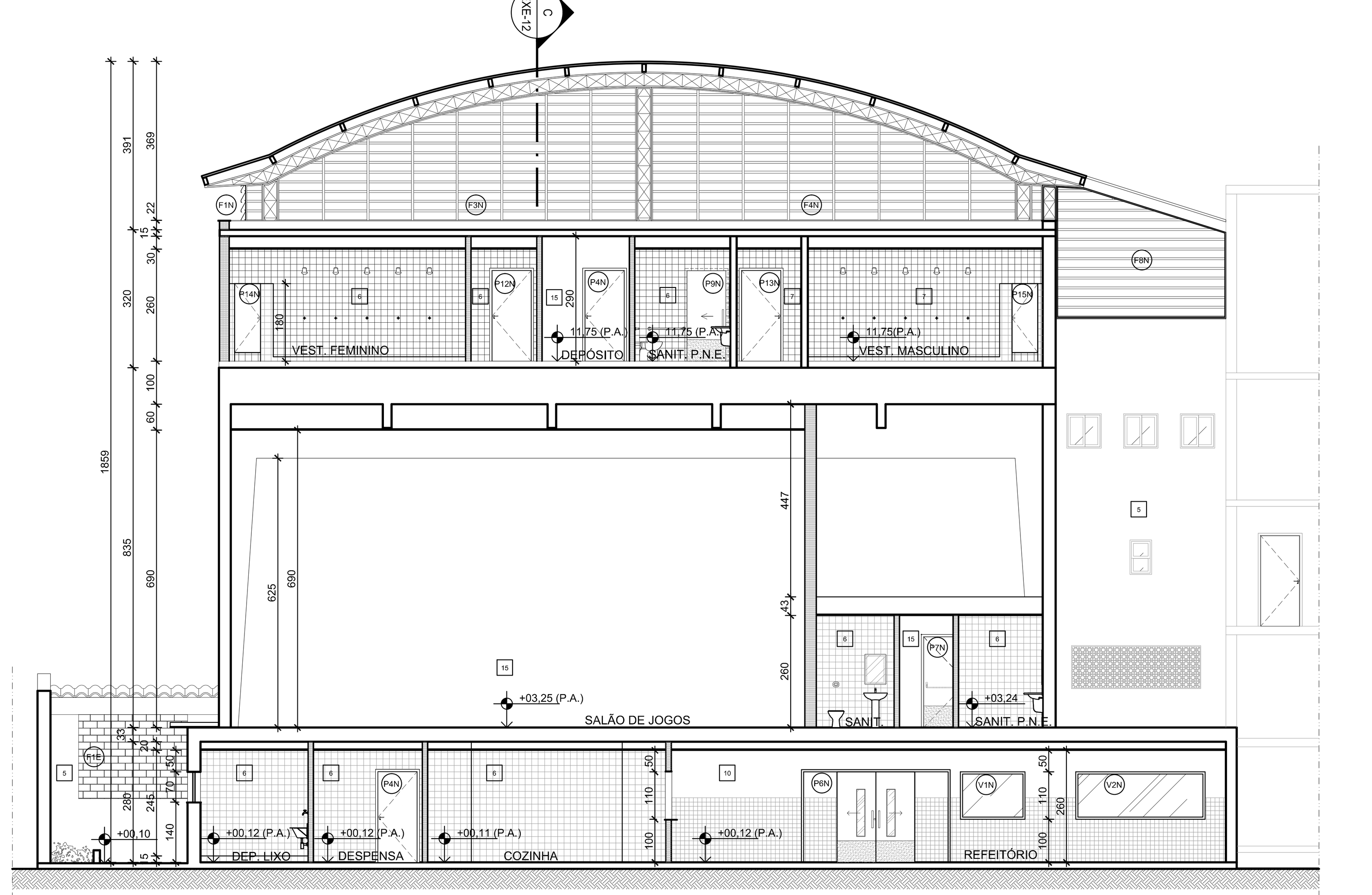


01 CORTE AA
1/100

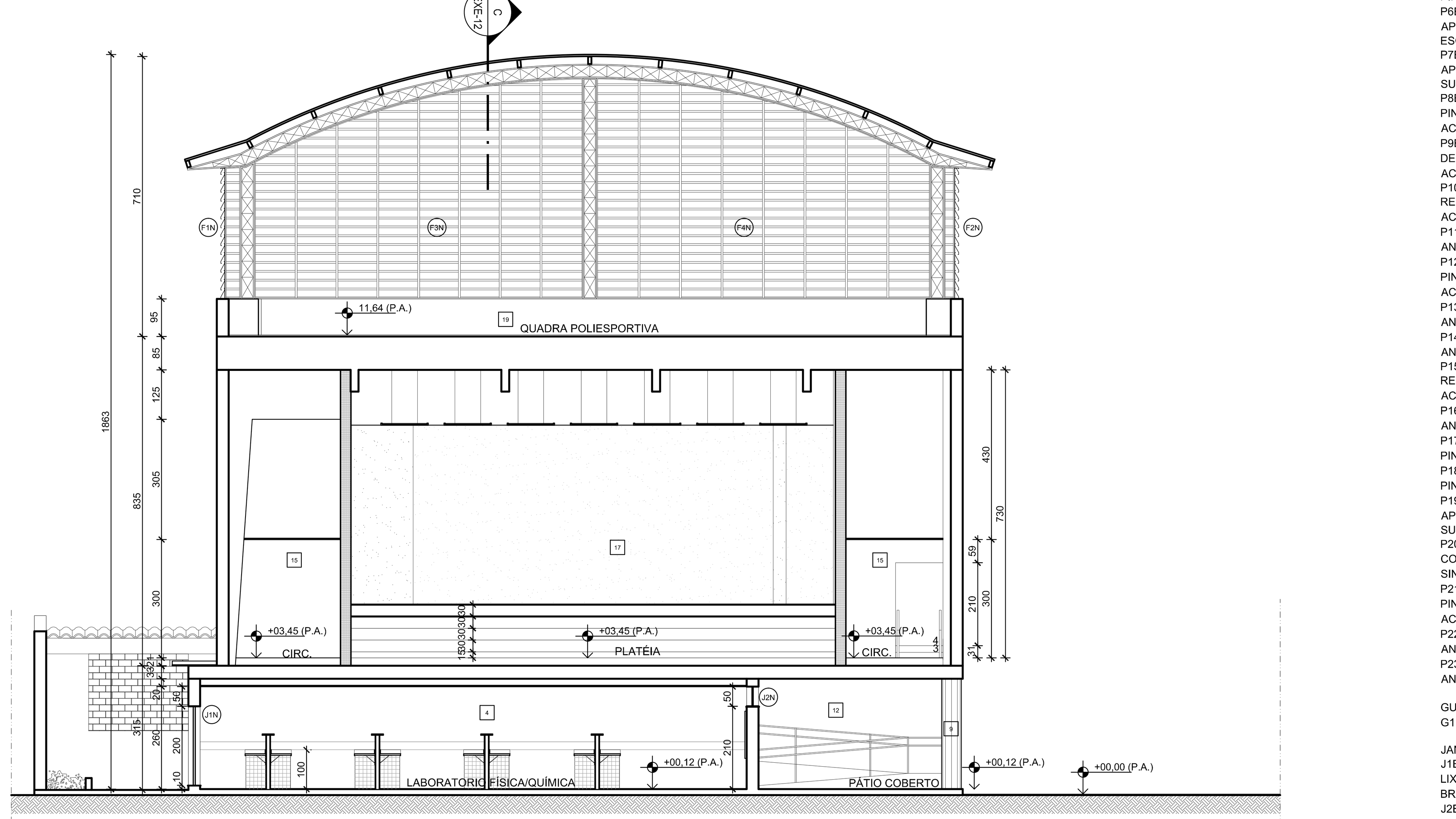


02 CORTE BB
1/100

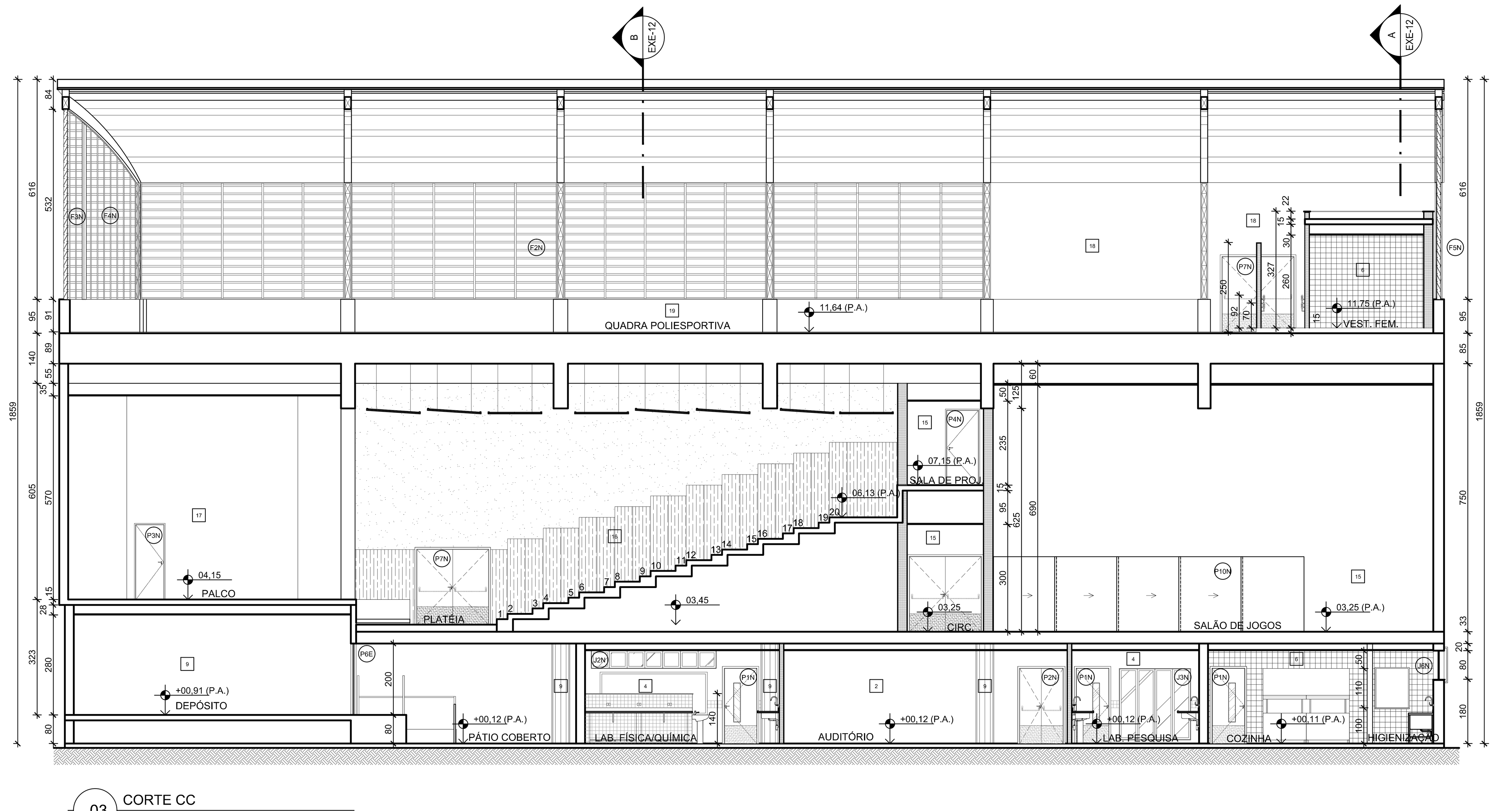


03 CORTE CC
1/100

LEGENDA DE ESQUADRIAS:

PORTAS EXISTENTES:
P1E - PORTA EM CHAPA DE FERRO, 80x210cm, 01 FOLHA DE ABRIR, COM REMOÇÃO DE PINTURA EXISTENTE + LIXAMENTO + PINTURA ANTICORROSÃO E PINTURA EM ESMALTE SINTÉTICO ACABAMENTO ACETINADO NA COR CRÔMIO B161 DA SUVINIL OU SIMILAR.
P2E - PORTA EM MADEIRA, 70x210cm, 01 FOLHA DE ABRIR, COM REMOÇÃO DE PINTURA EXISTENTE + LIXAMENTO + APLICAÇÃO DE SELADOR + PINTURA EM ESMALTE SINTÉTICO ACABAMENTO ACETINADO NA COR CRÔMIO B161 DA SUVINIL OU SIMILAR.
P3E - PORTA EM MADEIRA, 80x210cm, 01 FOLHA DE ABRIR, COM REMOÇÃO DE PINTURA EXISTENTE + LIXAMENTO + APLICAÇÃO DE SELADOR + PINTURA EM ESMALTE SINTÉTICO ACABAMENTO ACETINADO NA COR CRÔMIO B161 DA SUVINIL OU SIMILAR.
P4E - PORTA EM MADEIRA, 60x160cm, 01 FOLHA DE ABRIR, COM REMOÇÃO DE PINTURA EXISTENTE + LIXAMENTO + APLICAÇÃO DE SELADOR + PINTURA EM ESMALTE SINTÉTICO ACABAMENTO ACETINADO NA COR CRÔMIO B161 DA SUVINIL OU SIMILAR.
P5E - PORTÃO EM FERRO GRADEADO, 120x210, 01 FOLHA DE ABRIR, COM APLICAÇÃO DE PINTURA ANTICORROSÃO E PINTURA EM ESMALTE SINTÉTICO NA COR CRÔMIO B161 DA SUVINIL OU SIMILAR.
P6E - PORTA EM MADEIRA, 80x210cm, 01 FOLHA DE ABRIR, COM REMOÇÃO DE PINTURA EXISTENTE + LIXAMENTO + APLICAÇÃO DE SELADOR + PINTURA EM ESMALTE SINTÉTICO ACABAMENTO ACETINADO NA COR VERMELHO ESCARLATE P241 DA SUVINIL OU SIMILAR.
P7E - PORTA EM MADEIRA, 60x210cm, 01 FOLHA DE ABRIR, COM REMOÇÃO DE PINTURA EXISTENTE + LIXAMENTO + APLICAÇÃO DE SELADOR + PINTURA EM ESMALTE SINTÉTICO ACABAMENTO ACETINADO NA COR CRÔMIO B161 DA SUVINIL OU SIMILAR.
P8E - PORTA EM MADEIRA COM BANDEIRA EM VENEZIANA, 125x340cm, 02 FOLHAS DE ABRIR, COM REMOÇÃO DE PINTURA EXISTENTE + LIXAMENTO + APLICAÇÃO DE SELADOR + PINTURA EM ESMALTE SINTÉTICO ACABAMENTO ACETINADO NA COR CRÔMIO B161 DA SUVINIL OU SIMILAR.
P9E - PORTA EM MADEIRA COM BANDEIRA EM VENEZIANA E VIDRO, 80x340cm, 01 FOLHA DE ABRIR, COM REMOÇÃO DE PINTURA EXISTENTE + LIXAMENTO + APLICAÇÃO DE SELADOR + PINTURA EM ESMALTE SINTÉTICO ACABAMENTO ACETINADO NA COR CRÔMIO B161 DA SUVINIL OU SIMILAR.
P10E - PORTA EM MADEIRA COM BANDEIRA EM VENEZIANA E VIDRO, 120x340cm, 02 FOLHAS DE ABRIR, COM REMOÇÃO DE PINTURA EXISTENTE + LIXAMENTO + APLICAÇÃO DE SELADOR + PINTURA EM ESMALTE SINTÉTICO ACABAMENTO ACETINADO NA COR CRÔMIO B161 DA SUVINIL OU SIMILAR.
P11E - PORTÃO EM FERRO SANFONADO, 120x200cm, 01 FOLHA DE CORRER, COM APLICAÇÃO DE PINTURA ANTICORROSÃO E PINTURA EM ESMALTE SINTÉTICO NA COR CRÔMIO B161 DA SUVINIL OU SIMILAR.
P12E - PORTA EM MADEIRA COM BANDEIRA EM MADEIRA, 120x340cm, 02 FOLHAS DE ABRIR, COM REMOÇÃO DE PINTURA EXISTENTE + LIXAMENTO + APLICAÇÃO DE SELADOR + PINTURA EM ESMALTE SINTÉTICO ACABAMENTO ACETINADO NA COR CRÔMIO B161 DA SUVINIL OU SIMILAR.
P13E - PORTÃO EM FERRO GRADEADO, 115x245cm, 01 FOLHA DE ABRIR, COM APLICAÇÃO DE PINTURA ANTICORROSÃO E PINTURA EM ESMALTE SINTÉTICO NA COR CRÔMIO B161 DA SUVINIL OU SIMILAR.
P14E - PORTÃO EM FERRO COM VIDRO, 200x300cm, 04 FOLHAS DE ABRIR, PIVOTANTE, COM APLICAÇÃO DE PINTURA ANTICORROSÃO E PINTURA EM ESMALTE SINTÉTICO NA COR CRÔMIO B161 DA SUVINIL OU SIMILAR.
P15E - PORTA EM MADEIRA COM VIDRO E BANDEIRA EM VENEZIANA, 120x340cm, 02 FOLHAS DE ABRIR, COM REMOÇÃO DE PINTURA EXISTENTE + LIXAMENTO + APLICAÇÃO DE SELADOR + PINTURA EM ESMALTE SINTÉTICO ACABAMENTO ACETINADO NA COR CRÔMIO B161 DA SUVINIL OU SIMILAR.
P16E - PORTÃO EM FERRO SANFONADO, 120x200cm, 02 FOLHAS DE CORRER, COM APLICAÇÃO DE PINTURA ANTICORROSÃO E PINTURA EM ESMALTE SINTÉTICO NA COR CRÔMIO B161 DA SUVINIL OU SIMILAR.
P17E - PORTÃO EM FERRO, 200x220cm, 01 FOLHA DE CORRER, COM APLICAÇÃO DE PINTURA ANTICORROSÃO E PINTURA EM ESMALTE SINTÉTICO NA COR CRÔMIO B161 DA SUVINIL OU SIMILAR.
P18E - PORTÃO EM FERRO, 300x220cm, 02 FOLHA3 DE ABRIR, COM APLICAÇÃO DE PINTURA ANTICORROSÃO E PINTURA EM ESMALTE SINTÉTICO NA COR CRÔMIO B161 DA SUVINIL OU SIMILAR.
P19E - PORTA EM MADEIRA, 90x210cm, 01 FOLHA DE ABRIR, COM REMOÇÃO DE PINTURA EXISTENTE + LIXAMENTO + APLICAÇÃO DE SELADOR + PINTURA EM ESMALTE SINTÉTICO ACABAMENTO ACETINADO NA COR CRÔMIO B161 DA SUVINIL OU SIMILAR.
P20E - PORTA EM MADEIRA TIPO BALCÃO COM BANDEIRA EM VENEZIANA E VIDRO, 90x340cm, 01 FOLHA DE ABRIR, COM REMOÇÃO DE PINTURA EXISTENTE + LIXAMENTO + APLICAÇÃO DE SELADOR + PINTURA EM ESMALTE SINTÉTICO ACABAMENTO ACETINADO NA COR CRÔMIO B161 DA SUVINIL OU SIMILAR.
P21E - PORTA EM MADEIRA COM BANDEIRA EM VENEZIANA, 90x340cm, 01 FOLHA DE ABRIR, COM REMOÇÃO DE PINTURA EXISTENTE + LIXAMENTO + APLICAÇÃO DE SELADOR + PINTURA EM ESMALTE SINTÉTICO ACABAMENTO ACETINADO NA COR CRÔMIO B161 DA SUVINIL OU SIMILAR.
P22E - PORTÃO EM FERRO GRADEADO, 40x160cm, h=40cm, 01 FOLHA DE ABRIR, COM APLICAÇÃO DE PINTURA ANTICORROSÃO E PINTURA EM ESMALTE SINTÉTICO NA COR CRÔMIO B161 DA SUVINIL OU SIMILAR.
P23E - PORTÃO EM FERRO GRADEADO, 200x210cm, 02 FOLHAS DE ABRIR, COM APLICAÇÃO DE PINTURA ANTICORROSÃO E PINTURA EM ESMALTE SINTÉTICO NA COR CRÔMIO B161 DA SUVINIL OU SIMILAR.

GUICHÊS EXISTENTES:
G1E - GUICHÊ EM VIDRO COM MOLDURA EM ALUMÍNIO NATURAL, 240x100cm, PEITORIL h=100cm.

JANELAS EXISTENTES:
J1E - JANELA EM FERRO E VIDRO, BASCULANTE, 150x90cm, PEITORIL h=230cm, COM REMOÇÃO DE PINTURA + LIXAMENTO + PINTURA ANTICORROSÃO E PINTURA EM ESMALTE SINTÉTICO ACABAMENTO ACETINADO NA COR BRANCO NEVE DA SUVINIL OU SIMILAR, COM SUBSTITUIÇÃO DE VIDRO, PARA O TIPO FANTASIA, e=6mm.
J2E - JANELA EM FERRO E VIDRO, BASCULANTE, 210x60cm, PEITORIL h=230cm, COM REMOÇÃO DE PINTURA + LIXAMENTO + PINTURA ANTICORROSÃO E PINTURA EM ESMALTE SINTÉTICO ACABAMENTO ACETINADO NA COR BRANCO NEVE DA SUVINIL OU SIMILAR, COM SUBSTITUIÇÃO DE VIDRO, PARA O TIPO LISO, e=6mm.
J3E - JANELA EM FERRO E VIDRO, BASCULANTE, 300x60cm, PEITORIL h=230cm, COM REMOÇÃO DE PINTURA + LIXAMENTO + PINTURA ANTICORROSÃO E PINTURA EM ESMALTE SINTÉTICO ACABAMENTO ACETINADO NA COR BRANCO NEVE DA SUVINIL OU SIMILAR, COM SUBSTITUIÇÃO DE VIDRO, PARA O TIPO LISO, e=6mm.
J4E - JANELA EM FERRO E VIDRO, BASCULANTE, 210x90cm, PEITORIL h=200cm, COM REMOÇÃO DE PINTURA + LIXAMENTO + PINTURA ANTICORROSÃO E PINTURA EM ESMALTE SINTÉTICO ACABAMENTO ACETINADO NA COR BRANCO NEVE DA SUVINIL OU SIMILAR, COM SUBSTITUIÇÃO DE VIDRO, PARA O TIPO FANTASIA, e=6mm.
J5E - JANELA EM FERRO E VIDRO, BASCULANTE, 100x90cm, PEITORIL h=200cm, COM REMOÇÃO DE PINTURA + LIXAMENTO + PINTURA ANTICORROSÃO E PINTURA EM ESMALTE SINTÉTICO ACABAMENTO ACETINADO NA COR BRANCO NEVE DA SUVINIL OU SIMILAR, COM SUBSTITUIÇÃO DE VIDRO, PARA O TIPO FANTASIA, e=6mm.
J6E - JANELA EM FERRO E VIDRO, BASCULANTE, 325x170cm, PEITORIL h=310cm, COM REMOÇÃO DE PINTURA + LIXAMENTO + PINTURA ANTICORROSÃO E PINTURA EM ESMALTE SINTÉTICO ACABAMENTO ACETINADO NA COR BRANCO NEVE DA SUVINIL OU SIMILAR, COM SUBSTITUIÇÃO DE VIDRO, PARA O TIPO FANTASIA, e=6mm.
J7E - JANELA DE MADEIRA E VIDRO, BASCULANTE COM VENEZIANA FIXA, 140x200cm, PEITORIL h=240cm, COM REMOÇÃO DE PINTURA + LIXAMENTO E PINTURA EM ESMALTE SONTÉTICO ACABAMENTO ACETINADO NA COR BRANCO NEVE DA SUVINIL OU SIMILAR, COM SUBSTITUIÇÃO DE VIDRO, PARA O TIPO LISO e=6mm.
J8E - JANELA DE MADEIRA E VIDRO, BASCULANTE COM VENEZIANA FIXA, 70x200cm, PEITORIL h=240cm, COM REMOÇÃO DE PINTURA + LIXAMENTO E PINTURA EM ESMALTE SONTÉTICO ACABAMENTO ACETINADO NA COR BRANCO NEVE DA SUVINIL OU SIMILAR, COM SUBSTITUIÇÃO DE VIDRO, PARA O TIPO LISO e=6mm.
J9E - JANELA EM FERRO E VIDRO, BASCULANTE, 230x170cm, PEITORIL h=310cm, COM REMOÇÃO DE PINTURA + LIXAMENTO + PINTURA ANTICORROSÃO E PINTURA EM ESMALTE SINTÉTICO ACABAMENTO ACETINADO NA COR BRANCO NEVE DA SUVINIL OU SIMILAR, COM SUBSTITUIÇÃO DE VIDRO, PARA O TIPO LISO, e=6mm E REMOÇÃO DE GRADE.
J10E - JANELA EM FERRO E VIDRO, BASCULANTE, 230x170cm, PEITORIL h=480cm, COM REMOÇÃO DE PINTURA + LIXAMENTO + PINTURA ANTICORROSÃO E PINTURA EM ESMALTE SINTÉTICO ACABAMENTO ACETINADO NA COR BRANCO NEVE DA SUVINIL OU SIMILAR, COM SUBSTITUIÇÃO DE VIDRO, PARA O TIPO LISO, e=6mm E REMOÇÃO DE GRADE.
J11E - JANELA EM FERRO E VIDRO, BASCULANTE, 570x170cm, PEITORIL h=310cm, COM REMOÇÃO DE PINTURA + LIXAMENTO + PINTURA ANTICORROSÃO E PINTURA EM ESMALTE SINTÉTICO ACABAMENTO ACETINADO NA COR BRANCO NEVE DA SUVINIL OU SIMILAR, COM SUBSTITUIÇÃO DE VIDRO, PARA O TIPO LISO, e=6mm E REMOÇÃO DE GRADE.
J12E - JANELA EM FERRO E VIDRO, BASCULANTE, 570x170cm, PEITORIL h=480cm, COM REMOÇÃO DE PINTURA + LIXAMENTO + PINTURA ANTICORROSÃO E PINTURA EM ESMALTE SINTÉTICO ACABAMENTO ACETINADO NA COR BRANCO NEVE DA SUVINIL OU SIMILAR, COM SUBSTITUIÇÃO DE VIDRO, PARA O TIPO LISO, e=6mm E REMOÇÃO DE GRADE.
J13E - JANELA EM FERRO E VIDRO, BASCULANTE, 550x170cm, PEITORIL h=310cm, COM REMOÇÃO DE PINTURA + LIXAMENTO + PINTURA ANTICORROSÃO E PINTURA EM ESMALTE SINTÉTICO ACABAMENTO ACETINADO NA COR BRANCO NEVE DA SUVINIL OU SIMILAR, COM SUBSTITUIÇÃO DE VIDRO, PARA O TIPO LISO, e=6mm E REMOÇÃO DE GRADE.
J14E - JANELA EM FERRO E VIDRO, BASCULANTE, 550x170cm, PEITORIL h=480cm, COM REMOÇÃO DE PINTURA + LIXAMENTO + PINTURA ANTICORROSÃO E PINTURA EM ESMALTE SINTÉTICO ACABAMENTO ACETINADO NA COR BRANCO NEVE DA SUVINIL OU SIMILAR, COM SUBSTITUIÇÃO DE VIDRO, PARA O TIPO LISO, e=6mm E REMOÇÃO DE GRADE.
J15E - JANELA EM FERRO E VIDRO, BASCULANTE, 80x100cm, PEITORIL h=150cm, COM REMOÇÃO DE PINTURA + LIXAMENTO + PINTURA ANTICORROSÃO E PINTURA EM ESMALTE SINTÉTICO ACABAMENTO ACETINADO NA COR BRANCO NEVE DA SUVINIL OU SIMILAR, COM SUBSTITUIÇÃO DE VIDRO, PARA O TIPO FANTASIA, e=6mm.
J16E - JANELA EM MADEIRA E VIDRO, PIVOTANTE, FIXA ATÉ h=90cm, 145x250cm, PEITORIL h=85cm, COM REMOÇÃO DE PINTURA + LIXAMENTO E PINTURA EM ESMALTE SINTÉTICO ACABAMENTO ACETINADO NA COR BRANCO NEVE DA SUVINIL OU SIMILAR, COM SUBSTITUIÇÃO DE VIDRO, PARA O TIPO LISO, e=6mm.
J17E - JANELA EM MADEIRA E VIDRO, PIVOTANTE, FIXA ATÉ h=90cm, 140x160cm, PEITORIL h=155cm, COM REMOÇÃO DE PINTURA + LIXAMENTO E PINTURA EM ESMALTE SINTÉTICO ACABAMENTO ACETINADO NA COR BRANCO NEVE DA SUVINIL OU SIMILAR, COM SUBSTITUIÇÃO DE VIDRO, PARA O TIPO LISO, e=6mm.
J18E - JANELA EM MADEIRA E VIDRO, BASCULANTE, 175x130cm, PEITORIL h=100cm, COM REMOÇÃO DE PINTURA + LIXAMENTO E PINTURA EM ESMALTE SINTÉTICO ACABAMENTO ACETINADO NA COR BRANCO NEVE DA SUVINIL OU SIMILAR, COM SUBSTITUIÇÃO DE VIDRO, PARA O TIPO FANTASIA, e=6mm.
J19E - JANELA EM MADEIRA E VIDRO, BASCULANTE, 100x100cm, PEITORIL h=100cm, COM REMOÇÃO DE PINTURA + LIXAMENTO E PINTURA EM ESMALTE SINTÉTICO ACABAMENTO ACETINADO NA COR BRANCO NEVE DA SUVINIL OU SIMILAR, COM SUBSTITUIÇÃO DE VIDRO, PARA O TIPO FANTASIA, e=6mm.
J20E - JANELA EM MADEIRA E VIDRO, 02 FOLHAS DE CORRER, 120x80cm, PEITORIL h=230cm, COM REMOÇÃO DE PINTURA + LIXAMENTO E PINTURA EM ESMALTE SINTÉTICO ACABAMENTO ACETINADO NA COR BRANCO NEVE DA SUVINIL OU SIMILAR, COM SUBSTITUIÇÃO DE VIDRO, PARA O TIPO LISO, e=6mm.
J21E - JANELA EM FERRO E VIDRO, BASCULANTE, 100x100cm, PEITORIL h=245cm, COM REMOÇÃO DE PINTURA + LIXAMENTO + PINTURA ANTICORROSÃO E PINTURA EM ESMALTE SINTÉTICO ACABAMENTO ACETINADO NA COR BRANCO NEVE DA SUVINIL OU SIMILAR, COM SUBSTITUIÇÃO DE VIDRO, PARA O TIPO FANTASIA, e=6mm.
J22E - JANELA EM FERRO E VIDRO, PIVOTANTE, 50x250cm, PEITORIL h=90cm, COM REMOÇÃO DE PINTURA + LIXAMENTO + PINTURA ANTICORROSÃO E PINTURA EM ESMALTE SINTÉTICO ACABAMENTO ACETINADO NA COR BRANCO NEVE DA SUVINIL OU SIMILAR, COM SUBSTITUIÇÃO DE VIDRO, PARA O TIPO FANTASIA, e=6mm.
J23E - JANELA EM FERRO E VIDRO, BASCULANTE, 100x100cm, PEITORIL h=230cm, COM REMOÇÃO DE PINTURA + LIXAMENTO + PINTURA ANTICORROSÃO E PINTURA EM ESMALTE SINTÉTICO ACABAMENTO ACETINADO NA COR BRANCO NEVE DA SUVINIL OU SIMILAR, COM SUBSTITUIÇÃO DE VIDRO, PARA O TIPO LISO, e=6mm.
J24E - JANELA EM FERRO E VIDRO, BASCULANTE, 100x100cm, COM REMOÇÃO DE PINTURA + LIXAMENTO + PINTURA ANTICORROSÃO E PINTURA EM ESMALTE SINTÉTICO ACABAMENTO ACETINADO NA COR BRANCO NEVE DA SUVINIL OU SIMILAR, COM SUBSTITUIÇÃO DE VIDRO, PARA O TIPO FANTASIA, e=6mm.
J25E - JANELA EM FERRO E VIDRO, BASCULANTE, 60x100cm, PEITORIL h=190cm, COM REMOÇÃO DE PINTURA + LIXAMENTO + PINTURA ANTICORROSÃO E PINTURA EM ESMALTE SINTÉTICO ACABAMENTO ACETINADO NA COR BRANCO NEVE DA SUVINIL OU SIMILAR, COM SUBSTITUIÇÃO DE VIDRO, PARA O TIPO FANTASIA, e=6mm.
J26E - JANELA EM FERRO E VIDRO, BASCULANTE, 70x100cm, PEITORIL h=190cm, COM REMOÇÃO DE PINTURA + LIXAMENTO + PINTURA ANTICORROSÃO E PINTURA EM ESMALTE SINTÉTICO ACABAMENTO ACETINADO NA COR BRANCO NEVE DA SUVINIL OU SIMILAR, COM SUBSTITUIÇÃO DE VIDRO, PARA O TIPO LISO, e=6mm.
J27E - JANELA EM FERRO E VIDRO, BASCULANTE, 200x120cm, COM REMOÇÃO DE PINTURA + LIXAMENTO + PINTURA ANTICORROSÃO E PINTURA EM ESMALTE SINTÉTICO ACABAMENTO ACETINADO NA COR BRANCO NEVE DA SUVINIL OU SIMILAR, COM SUBSTITUIÇÃO DE VIDRO, PARA O TIPO FANTASIA, e=6mm.
J28E - JANELA EM ALUMÍNIO E VIDRO, COM SUBSTITUIÇÃO DE VIDRO, PARA O TIPO LISO, e=6mm.
J29E - JANELA EM FERRO E VIDRO, PIVOTANTE, 50x220cm, PEITORIL h=75cm, COM REMOÇÃO DE PINTURA + LIXAMENTO + PINTURA ANTICORROSÃO E PINTURA EM ESMALTE SINTÉTICO ACABAMENTO ACETINADO NA COR BRANCO NEVE DA SUVINIL OU SIMILAR, COM SUBSTITUIÇÃO DE VIDRO, PARA O TIPO FANTASIA, e=6mm.
J29E - JANELA EM FERRO E VIDRO, PIVOTANTE, 50x220cm, PEITORIL h=75cm, COM REMOÇÃO DE PINTURA + LIXAMENTO + PINTURA ANTICORROSÃO E PINTURA EM ESMALTE SINTÉTICO ACABAMENTO ACETINADO NA COR BRANCO NEVE DA SUVINIL OU SIMILAR, COM SUBSTITUIÇÃO DE VIDRO, PARA O TIPO FANTASIA, e=6mm.
J30E - JANELA EM MADEIRA E VIDRO, PIVOTANTE, FIXA ATÉ h=90cm, 305x155cm, PEITORIL h=100cm, COM REMOÇÃO DE PINTURA + LIXAMENTO E PINTURA EM ESMALTE SINTÉTICO ACABAMENTO ACETINADO NA COR BRANCO NEVE DA SUVINIL OU SIMILAR, COM SUBSTITUIÇÃO DE VIDRO, PARA O TIPO LISO, e=6mm.
J31E - JANELA EM MADEIRA E VIDRO, BASCULANTE, FIXA ATÉ h=90cm, 80x55cm, PEITORIL h=170cm, COM REMOÇÃO DE PINTURA + LIXAMENTO E PINTURA EM ESMALTE SINTÉTICO ACABAMENTO ACETINADO NA COR BRANCO NEVE DA SUVINIL OU SIMILAR, COM SUBSTITUIÇÃO DE VIDRO, PARA O TIPO LISO, e=6mm.
J32E - JANELA EM FERRO E VIDRO, PIVOTANTE, 55x200cm, PEITORIL h=90cm, COM REMOÇÃO DE PINTURA + LIXAMENTO + PINTURA ANTICORROSÃO E PINTURA EM ESMALTE SINTÉTICO ACABAMENTO ACETINADO NA COR BRANCO NEVE DA SUVINIL OU SIMILAR, COM SUBSTITUIÇÃO DE VIDRO, PARA O TIPO FANTASIA, e=6mm.
J33E - JANELA EM FERRO E VIDRO, PIVOTANTE, 40x200cm, PEITORIL h=90cm, COM REMOÇÃO DE PINTURA + LIXAMENTO + PINTURA ANTICORROSÃO E PINTURA EM ESMALTE SINTÉTICO ACABAMENTO ACETINADO NA COR BRANCO NEVE DA SUVINIL OU SIMILAR, COM SUBSTITUIÇÃO DE VIDRO, PARA O TIPO FANTASIA, e=6mm.
J34E - JANELA EM FERRO E VIDRO, PIVOTANTE, 85x200cm, PEITORIL h=90cm, COM REMOÇÃO DE PINTURA + LIXAMENTO + PINTURA ANTICORROSÃO E PINTURA EM ESMALTE SINTÉTICO ACABAMENTO ACETINADO NA COR BRANCO NEVE DA SUVINIL OU SIMILAR, COM SUBSTITUIÇÃO DE VIDRO, PARA O TIPO FANTASIA, e=6mm.
J35E - JANELA EM ALUMÍNIO E VIDRO, 02 FOLHAS DE CORRER, 200x180cm, PEITORIL h=120cm, COM SUBSTITUIÇÃO DE VIDRO, PARA O TIPO LISO, e=6mm.
J36E - JANELA EM ALUMÍNIO E VIDRO, BASCULANTE, COM SUBSTITUIÇÃO DE VIDRO, PARA O TIPO LISO, e=6mm.
J37E- JANELA EM FERRO E VIDRO, BASCULANTE, 545x170cm, PEITORIL h=310cm, COM REMOÇÃO DE PINTURA + LIXAMENTO + PINTURA ANTICORROSÃO E PINTURA EM ESMALTE SINTÉTICO ACABAMENTO ACETINADO NA COR BRANCO NEVE DA SUVINIL OU SIMILAR, COM SUBSTITUIÇÃO DE VIDRO, PARA O TIPO LISO, e=6mm E REMOÇÃO DE GRADE.
J38E- JANELA EM FERRO E VIDRO, BASCULANTE, 545x170cm, PEITORIL h=480cm, COM REMOÇÃO DE PINTURA + LIXAMENTO + PINTURA ANTICORROSÃO E PINTURA EM ESMALTE SINTÉTICO ACABAMENTO ACETINADO NA COR BRANCO NEVE DA SUVINIL OU SIMILAR, COM SUBSTITUIÇÃO DE VIDRO, PARA O TIPO LISO, e=6mm E REMOÇÃO DE GRADE.
J39E- JANELA EM MADEIRA E VIDRO, PIVOTANTE, 70x203cm, PEITORIL h=144cm, COM REMOÇÃO DE PINTURA + LIXAMENTO E PINTURA EM ESMALTE SINTÉTICO ACABAMENTO ACETINADO NA COR BRANCO NEVE DA SUVINIL OU SIMILAR, COM SUBSTITUIÇÃO DE VIDRO, PARA O TIPO LISO, e=6mm.
J40E - JANELA EM MADEIRA E VIDRO, PIVOTANTE, 140x203cm, PEITORIL h=144cm, COM REMOÇÃO DE PINTURA + LIXAMENTO E PINTURA EM ESMALTE SINTÉTICO ACABAMENTO ACETINADO NA COR BRANCO NEVE DA SUVINIL OU SIMILAR, COM SUBSTITUIÇÃO DE VIDRO, PARA O TIPO LISO, e=6mm.

FECHAMENTOS EXISTENTES:
F1E - FECHAMENTO EM COBOGÓ 260x195cm, PEITORIL h=150cm, COM PINTURA INTERNA NA COR BRANCO NEVE E EXTERNA NA COR A035 AMBOS DA SUVINIL OU SIMILAR.
F2E - FECHAMENTO EM COBOGÓ 390x110cm, PEITORIL h=180cm, COM PINTURA INTERNA E EXTENA NA COR BRANCO NEVE DA SUVINIL OU SIMILAR.
F3E - FECHAMENTO EM COGOGÓ 90x70cm, PEITORIL h=220cm, COM PINTURA INTERNA NA COR BRANCO NEVE E EXTERNA NA COR A035 AMBOS DA SUVINIL OU SIMILAR.
F4E - FECHAMENTO EM FERRO GRADEADO PELO LADO INTERNO DO GUICHÊ, 165x60cm, PEITORIL h=110cm, COM REMOÇÃO DE PINTURA EXISTENTE + LIXAMENTO + APLICAÇÃO DE PINTURA ANTICORROSÃO E PINTURA EM ESMALTE SINTÉTICO NA COR CRÔMIO B161 DA SUVINIL OU SIMILAR.
F5E - FECHAMENTO EM COBOGÓ 120x70cm, PEITORIL h=200cm, COM PINTURA INTERNA NA COR BRANCO NEVE E EXTERNA NA COR A035 AMBOS DA SUVINIL OU SIMILAR.
F6E - FECHAMENTO EM COBOGÓ 130x70cm, PEITORIL h=200cm, COM PINTURA INTERNA NA COR BRANCO NEVE E EXTERNA NA COR A035 AMBOS DA SUVINIL OU SIMILAR.
F7E - FECHAMENTO EM COGOGÓ 205x50cm, PEITORIL h=235cm, COM PINTURA INTERNA NA COR BRANCO NEVE E EXTERNA NA COR A035 AMBOS DA SUVINIL OU SIMILAR.
F8E - FECHAMENTO EM FERRO GRADEADO FIXO, COM APLICAÇÃO DE PINTURA ANTICORROSÃO E PINTURA EM ESMALTE SINTÉTICO NA COR CRÔMIO B161 DA SUVINIL OU SIMILAR.
F9E - FECHAMENTO EM COGOGÓ 140x160cm, PEITORIL h=155cm, COM PINTURA INTERNA NA COR BRANCO NEVE E EXTERNA NA COR A035 AMBOS DA SUVINIL OU SIMILAR.
F10E - FECHAMENTO EM COGOGÓ 100x100cm, PEITORIL h=165cm, COM PINTURA INTERNA NA COR BRANCO NEVE E EXTERNA NA COR A035 AMBOS DA SUVINIL OU SIMILAR.
F11E - FECHAMENTO EM COGOGÓ 60x100cm, PEITORIL h=165cm, COM PINTURA INTERNA NA COR BRANCO NEVE E EXTERNA NA COR A035 AMBOS DA SUVINIL OU SIMILAR.
F12E - FECHAMENTO EM COGOGÓ 70x100cm, PEITORIL h=165cm, COM PINTURA INTERNA NA COR BRANCO NEVE E EXTERNA NA COR A035 AMBOS DA SUVINIL OU SIMILAR.
F13E - FECHAMENTO EM COGOGÓ 200x100cm, PEITORIL h=90cm, COM PINTURA INTERNA NA COR BRANCO NEVE E EXTERNA NA COR A035 AMBOS DA SUVINIL OU SIMILAR.
F14E - FECHAMENTO EM COGOGÓ 300x100cm, PEITORIL h=90cm, COM PINTURA INTERNA NA COR BRANCO NEVE E EXTERNA NA COR A035 AMBOS DA SUVINIL OU SIMILAR.
F15E - FECHAMENTO EM VENEZIANA DE MADEIRA, 175x45cm, PEITORIL h=235cm, COM REMOÇÃO DE PINTURA EXISTENTE + LIXAMENTO + APLICAÇÃO DE SELADOR + PINTURA EM ESMALTE SINTÉTICO ACABAMENTO ACETINADO NA COR CRÔMIO B161 DA SUVINIL OU SIMILAR.
F16E - FECHAMENTO EM COGOGÓ 333x100cm, PEITORIL h=90cm, COM PINTURA INTERNA NA COR BRANCO NEVE E EXTERNA NA COR A035 AMBOS DA SUVINIL OU SIMILAR.

PORTAS NOVAS:
P1N - PORTA EM MADEIRA COM REVESTIMENTO EM LAMINADO MELAMÍNICO EM AMBAS FACES NA COR L 166 ÁRTICO, DA FÓRMICA OU SIMILAR, VISOR EM POLICARBONATO TRANSLÚCIDO 20x110cm, 01 FOLHA DE ABRIR, 90x210cm, COM CONJUNTO DE FECHADURAS, LINHA CLÁSSICA 270 E ACABAMENTO CROMADO DA PAPAIZ OU SIMILAR.
P2N - PORTA CORTA FOGO P120, 02 FOLHA DE ABRIR, 120x210cm EM CHAPA METÁLICA GALVANIZADA, COM NÚCLEO ISOLANTE TÉRMICO EM MANTA CERÂMICA, COM BARRA ANTI-PÂNICO PARA PORTA CORTA FOGO, 3 DOBRADIÇAS E MOLA AÉREA, COM PINTURA ELETROESTÁTICA NA COR CRÔMIO B161 ACABAMENTO ACETINADO DA SUVINIL OU SIMILAR.
P3N - PORTA EM MADEIRA COM REVESTIMENTO EM LAMINADO MELAMÍNICO EM AMBAS FACES NA COR L 166 ÁRTICO, DA FÓRMICA OU SIMILAR, 01 FOLHA DE ABRIR, 80x210cm, COM CONJUNTO DE FECHADURAS, LINHA CLÁSSICA 270 E ACABAMENTO CROMADO DA PAPAIZ OU SIMILAR.
P4N - PORTA EM CHAPA DE AÇO COM PINTURA ESMALTE SINTÉTICO NA COR CRÔMIO B161, ACABAMENTO ACETINADO DA SUVINIL OU SIMILAR, 01 FOLHA DE ABRIR, 90x210cm, COM CONJUNTO DE FECHADURAS, LINHA CLÁSSICA 270, ACABAMENTO CROMADO DA PAPAIZ OU SIMILAR.
P5N - PORTA EM CHAPA DE AÇO COM PINTURA ESMALTE SINTÉTICO NA COR CRÔMIO B161, ACABAMENTO ACETINADO DA SUVINIL OU SIMILAR, 02 FOLHA DE ABRIR, 120x210cm, COM CONJUNTO DE FECHADURAS, LINHA CLÁSSICA 270, ACABAMENTO CROMADO DA PAPAIZ OU SIMILAR.
P6N - PORTA EM MADEIRA COM VISOR EM POLICARBONATO TRANSLÚCIDO 20x110cm, PROTEÇÃO VINÍLICA E PINTURA ESMALTE SINTÉTICO NA COR CRÔMIO B161, ACABAMENTO ACETINADO, DA SUVINIL OU SIMILAR, 02 FOLHAS DE CORRER, 180x210cm, COM PUXADOR EM AÇO INOX TUBULAR Ø= 1 1/2" l=40cm E FECHADURA CONVENCIONAL DE EMBUTIR, NOVA ST TRINCO ROLETE EVO 55, ACABAMENTO CROMADO, MODELO 330 EXT DA LA FONTE OU SIMILAR.
P7N - PORTA CORTA FOGO P120, 02 FOLHA DE ABRIR, 200x210cm EM CHAPA METÁLICA GALVANIZADA, COM NÚCLEO ISOLANTE TÉRMICO EM MANTA CERÂMICA, COM BARRA ANTI-PÂNICO PARA PORTA CORTA FOGO, 3 DOBRADIÇAS E MOLA AÉREA, COM PINTURA ELETROESTÁTICA NA COR CRÔMIO B161 ACABAMENTO ACETINADO DA SUVINIL OU SIMILAR.
P8N - PORTA EM MADEIRA COM REVESTIMENTO EM LAMINADO MELAMÍNICO EM AMBAS FACES NA COR L 166 ÁRTICO, DA FÓRMICA OU SIMILAR, 02 FOLHAS DE ABRIR, 100x210cm, COM CONJUNTO DE FECHADURAS, LINHA CLÁSSICA 270 E ACABAMENTO CROMADO DA PAPAIZ OU SIMILAR.
P9N - PORTA EM MADEIRA COM REVESTIMENTO EM LAMINADO MELAMÍNICO EM AMBAS FACES NA COR L 110 VERDE CLARO, DA FÓRMICA OU SIMILAR, COM FAIXA PROTETORA VINÍLICA, h=50cm NAS DUAS FACES, BARRA DE APOIO, 01 FOLHA DE CORRER, 90x210cm, COM PUXADOR EM AÇO INOX TUBULAR Ø= 1 1/2" L=40cm E FECHADURA CONVENCIONAL DE EMBUTIR, NOVA ST TRINCO ROLETE EVO 55, ACABAMENTO CROMADO, MODELO 330 EXT DA LA FONTE OU SIMILAR
P10N - PORTA EM MADEIRA COM REVESTIMENTO EM LAMINADO MELAMÍNICO EM AMBAS FACES NA COR L 166 ÁRTICO, DA FÓRMICA OU SIMILAR, 04 FOLHA DE CORRER E 01 FOLHA FIXA, 868x210cm, COM PUXADOR EM AÇO INOX TUBULAR Ø= 1 1/2" L=40cm E FECHADURA CONVENCIONAL DE EMBUTIR, NOVA ST TRINCO ROLETE EVO 55, ACABAMENTO CROMADO, MODELO 330 EXT DA LA FONTE OU SIMILAR.
P11N - PORTA EM MADEIRA COM REVESTIMENTO EM LAMINADO MELAMÍNICO EM AMBAS FACES NA COR L 110 VERDE CLARO, DA FÓRMICA OU SIMILAR, COM FAIXA PROTETORA VINÍLICA, h=50cm NAS DUAS FACES, BARRA DE APOIO, 01 FOLHA DE ABRIR, 90x210cm, COM CONJUNTO DE FECHADURAS, LINHA CLÁSSICA 270 E ACABAMENTO CROMADO DA PAPAIZ OU SIMILAR.
P12N - PORTA EM MADEIRA COM REVESTIMENTO EM LAMINADO MELAMÍNICO EM AMBAS FACES NA COR L 105 AMARELO CLARO, DA FÓRMICA OU SIMILAR, 01 FOLHA DE ABRIR, 90x210cm, COM CONJUNTO DE FECHADURAS, LINHA CLÁSSICA 270 E ACABAMENTO CROMADO DA PAPAIZ OU SIMILAR.
P13N - PORTA EM MADEIRA COM REVESTIMENTO EM LAMINADO MELAMÍNICO EM AMBAS FACES NA COR L 103 CERÂMICA, DA FÓRMICA OU SIMILAR, 01 FOLHA DE ABRIR, 90x210cm, COM CONJUNTO DE FECHADURAS, LINHA CLÁSSICA 270 E ACABAMENTO CROMADO DA PAPAIZ OU SIMILAR.
P14N - PORTA EM MADEIRA COM REVESTIMENTO EM LAMINADO MELAMÍNICO EM AMBAS FACES NA COR L 105 AMARELO CLARO, DA FÓRMICA OU SIMILAR, 01 FOLHA DE ABRIR, 60x160cm, INSTALADA EM DIVISÓRIA SANITÁRIA E TRINCO TIPO LIVRE / OCUPADO.
P15N - PORTA EM MADEIRA INSTALADA EM DIVISÓRIA COM REVESTIMENTO EM LAMINADO MELAMÍNICO EM AMBAS FACES NA COR L 103 CERÂMICA, DA FÓRMICA OU SIMILAR, 01 FOLHA DE ABRIR, 60x160cm, INSTALADA EM DIVISÓRIA SANITÁRIA E TRINCO TIPO LIVRE / OCUPADO.
P16N - ITEM SUPRIMIDO.
P17N - PORTA EM MADEIRA TIPO BALCÃO COM REVESTIMENTO EM LAMINADO MELAMÍNICO EM AMBAS FACES NA COR L 166 ÁRTICO, DA FÓRMICA OU SIMILAR, 01 FOLHA DE ABRIR, 90x210cm, COM CONJUNTO DE FECHADURAS, LINHA CLÁSSICA 270 E ACABAMENTO CROMADO DA PAPAIZ OU SIMILAR.
P18N - PORTA EM MADEIRA INSTALADA EM DIVISÓRIA COM REVESTIMENTO EM LAMINADO MELAMÍNICO EM AMBAS FACES NA COR L 166 ÁRTICO, DA FÓRMICA OU SIMILAR, 01 FOLHA DE ABRIR, 80x210cm, COM CONJUNTO DE FECHADURAS LINHA CLÁSSICA 270 E ACABAMENTO CROMADO DA PAPAIZ OU SIMILAR.
P19N - PORTA EM MADEIRA COM REVESTIMENTO EM LAMINADO MELAMÍNICO EM AMBAS FACES NA COR L 166 ÁRTICO, DA FÓRMICA OU SIMILAR, COM BANDEIRA EM VENEZIANA, 01 FOLHA DE ABRIR, 80x210cm, COM CONJUNTO DE FECHADURAS, LINHA CLÁSSICA 270, ACABAMENTO CROMADO DA PAPAIZ OU SIMILAR.
P20N - PORTA EM MADEIRA COM REVESTIMENTO EM LAMINADO MELAMÍNICO EM AMBAS FACES NA COR L 166 ÁRTICO, DA FÓRMICA OU SIMILAR, 02 FOLHAS DE ABRIR, 125x340cm, COM CONJUNTO DE FECHADURAS, LINHA CLÁSSICA 270 E ACABAMENTO CROMADO DA PAPAIZ OU SIMILAR, CONFORME P8E (PADRÃO EXISTENTE).
P21N - PORTA EM MADEIRA COM REVESTIMENTO EM LAMINADO MELAMÍNICO EM AMBAS FACES NA COR L 166 ÁRTICO, DA FÓRMICA OU SIMILAR, 01 FOLHA DE ABRIR, 90x340cm, COM CONJUNTO DE FECHADURAS, LINHA CLÁSSICA 270 E ACABAMENTO CROMADO DA PAPAIZ OU SIMILAR, CONFORME P21E (PADRÃO EXISTENTE).

JANELAS NOVAS:
J1N - JANELA EM MADEIRA COM PINTURA ESMALTE SINTÉTICO NA COR BRANCO NEVE, ACABAMENTO ACETINADO, E VIDRO LISO e=6mm, COM 9 MÓDULOS PIVOTANTES 450x200cm, PEITORIL h=10cm, COM TRATAMENTO ANTICUPIM E ANTIMOFO.
J2N - JANELA EM MADEIRA COM PINTURA ESMALTE NA COR BRANCO NEVE, ACABAMENTO ACETINADO, DA SUVINIL OU SIMILAR, E VIDRO LISO e=6mm, COM 7 MÓDULOS PIVOTANTES, 350x50cm, PEITORIL h=210cm, COM TRATAMENTO ANTICUPIM E ANTIMOFO.
J3N - JANELA EM MADEIRA COM PINTURA ESMALTE NA COR BRANCO NEVE, ACABAMENTO ACETINADO, E VIDRO LISO e=6mm, COM 4 MÓDULOS PIVOTANTES 200x200cm, PEITORIL h=10cm, COM TRATAMENTO ANTICUPIM E ANTIMOFO.
J4N - JANELA EM FERRO COM PINTURA ELETROESTÁTICA NA COR BRANCO, TIPO BASCULANTE, E VIDRO TIPO LISO e=6mm, 120x80cm, PEITORIL h=180cm, COM GRADE EXTERNA EM FERRO COM PINTURA ELETROESTÁTICA NA COR BRANCO NEVE DA SUVINIL OU SIMILAR, COM TRATAMENTO ANTICORROSÃO.
J5N - JANELA EM FERRO COM PINTURA ELETROESTÁTICA NA COR BRANCO, EM MÓDULOS DE CORRER, E VIDRO LISO e=6mm, 250x80cm, PEITORIL h=180cm, COM GRADE EXTERNA EM FERRO COM PINTURA ELETROESTÁTICA NA COR BRANCO NEVE DA SUVINIL OU SIMILAR, COM TRATAMENTO ANTICORROSÃO.
J6N - JANELA EM FERRO COM PINTURA ELETROESTÁTICA NA COR BRANCO, EM MÓDULOS DE CORRER, E VIDRO LISO e=6mm, 520x80cm, PEITORIL h=180cm, COM GRADE EXTERNA EM FERRO COM PINTURA ELETROESTÁTICA NA COR BRANCO NEVE DA SUVINIL OU SIMILAR, COM TRATAMENTO ANTICORROSÃO.
J7N - JANELA EM FERRO COM PINTURA ELETROESTÁTICA NA COR BRANCO, TIPO BASCULANTE, E VIDRO TIPO FANTASIA e=6mm, 120x80cm, PEITORIL h=180cm.
J8N - JANELA EM FERRO COM PINTURA ELETROESTÁTICA NA COR BRANCO E TRATAMENTO ANTICORROSÃO, TIPO BASCULANTE, E VIDRO TIPO FANTASIA e=6mm, 80x100cm, PEITORIL h=150cm, CONFORME J15E (PADRÃO EXISTENTE).
J9N - JANELA EM MADEIRA COM PINTURA ESMALTE NA COR BRANCO NEVE, ACABAMENTO ACETINADO, E VIDRO LISO e=6mm, COM 2 MÓDULOS MAXIM-AR 140x80cm, PEITORIL h=180cm, COM TRATAMENTO ANTICUPIM E ANTIMOFO.
J10N - JANELA EM FERRO COM PINTURA ELETROESTÁTICA NA COR BRANCO E TRATAMENTO ANTICORROSÃO, TIPO BASCULANTE, E VIDRO TIPO FANTASIA e=6mm, 60x100cm, PEITORIL h=190cm, CONFORME J25E (PADRÃO EXISTENTE).

VISORES NOVOS:
V1N - VISOR EM FERRO COM PINTURA ELETROESTÁTICA NA COR BRANCO, E VIDRO LISO e=6mm, 150x110cm, PEITORIL h=100cm.
V2N - VISOR EM FERRO COM PINTURA ELETROESTÁTICA NA COR BRANCO, E VIDRO LISO e=6mm, 300x110cm, PEITORIL h=100cm.
V3N - VISOR EM FERRO COM PINTURA ELETROESTÁTICA NA COR BRANCO, E VIDRO LISO e=6mm, 300x80cm, PEITORIL h=90cm.

FECHAMENTOS NOVOS:
F1N - FECHAMENTO EM VENEZIANAS INDUSTRIAIS FIXAS, COM ALETAS EM P.V.C. RÍGIDO, E MONTANTES EM PV.C. ESTRUTURAIS, NA COR BRANCA, 3290x330cm, PEITORIL h=91cm, DA COMO-VENT OU SIMILAR. (CONFERIR MEDIDAS NO LOCAL).
F2N - FECHAMENTO EM VENEZIANAS INDUSTRIAIS FIXAS, COM ALETAS EM P.V.C. RÍGIDO, E MONTANTES EM PV.C. ESTRUTURAIS, NA COR BRANCA, 2332x330cm, PEITORIL h=91cm, DA COMO-VENT OU SIMILAR. (CONFERIR MEDIDAS NO LOCAL).
F3N - FECHAMENTO EM VENEZIANAS INDUSTRIAIS FIXAS, COM ALETAS EM P.V.C. RÍGIDO, E MONTANTES EM PV.C. ESTRUTURAIS, NA COR BRANCA, 833xVARIÁVELcm, PEITORIL h=91cm, DA COMO-VENT OU SIMILAR. (CONFERIR MEDIDAS NO LOCAL).
F4N - FECHAMENTO EM VENEZIANAS INDUSTRIAIS FIXAS, COM ALETAS EM P.V.C. RÍGIDO, E MONTANTES EM PV.C. ESTRUTURAIS, NA COR BRANCA, 872xVARIÁVELcm, PEITORIL h=91cm, DA COMO-VENT OU SIMILAR. (CONFERIR MEDIDAS NO LOCAL).
F5N - FECHAMENTO EM VENEZIANAS INDUSTRIAIS FIXAS, COM ALETAS EM P.V.C. RÍGIDO, E MONTANTES EM PV.C. ESTRUTURAIS, NA COR BRANCA, 858xVARIÁVELcm, PEITORIL h=91cm, DA COMO-VENT OU SIMILAR. (CONFERIR MEDIDAS NO LOCAL).
F6N - FECHAMENTO EM VENEZIANAS INDUSTRIAIS FIXAS, COM ALETAS EM P.V.C. RÍGIDO, E MONTANTES EM PV.C. ESTRUTURAIS, NA COR BRANCA, 822xVARIÁVELcm, PEITORIL h=91cm, DA COMO-VENT OU SIMILAR. (CONFERIR MEDIDAS NO LOCAL).
F7N - FECHAMENTO EM VENEZIANAS INDUSTRIAIS FIXAS, COM ALETAS EM P.V.C. RÍGIDO, E MONTANTES EM PV.C. ESTRUTURAIS, NA COR BRANCA, 70xVARIÁVELcm, PEITORIL h=91cm, DA COMO-VENT OU SIMILAR. (CONFERIR MEDIDAS NO LOCAL).
F8N - FECHAMENTO EM VENEZIANAS INDUSTRIAIS FIXAS, COM ALETAS EM P.V.C. RÍGIDO, E MONTANTES EM PV.C. ESTRUTURAIS, NA COR BRANCA, 395xVARIÁVELcm, PEITORIL h=91cm, DA COMO-VENT OU SIMILAR. (CONFERIR MEDIDAS NO LOCAL).

OBSERVAÇÃO:

1 - O sistema estrutural dos degraus do teatro serão definidos conforme projeto de estrutura.

NOTAS GERAIS:

1 - cotas apresentadas em centímetros, níveis em metros.
2 - todas as bonecas possuem 10cm, exceto onde indicado.
3 - deverão ser considerados itens de acessiblidade para portadores de necessidades especiais, auditivas e visuais, conforme legislação vigente.
4 - considerar fornecimento e instalação de todas as louças, inclusive válvula, sifão, descarga e metais conforme detalhe específico.
5 - todos as janelas terão peitoril em mármore branco polido, avançando 2cm internamente e 3cm externamente, com pingadeira.
6 - os vidros das esquadrias deverão ser incolores, translúcidos com e=6mm, com exceção dos sanitários e vestiários, onde o vidro deverá ser do tipo fantasia com e=6mm.
7 - prever fornecimento e colocação de toalheiro, saboneteira e papeleira rolão da kimberly clark ou similar, em todos os vestiários e sanitários, inclusive nos lavatórios da cozinha/refeitório conforme detalhe especifico.
8 - prever ducha higiênica em todos os sanitários e vestiários, conforme detalhe específico.
9 - prever fornecimento e instalação de mola hidráulica em todas as portas das salas de aula, laboratórios, biblioteca, auditório, salas administrativas, sala de artes e cozinha.
10 - prever sifão rígido em todas as cubas e lavatórios.
11 - prever cantoneira em pvc em todas as quinas vivas que forem revestidas em cerâmica.
12 - prever reforço nas paredes drywall que receberão as bancadas e divisórias.

| REV. / Nº | DATA | ASSUNTO | VISTOS |
|---|---|---|---|
| 03 | xx/xx/2015 | PROJETO TEATRO CONFORME SOLICITAÇÃO DA SECRETÁRIA | |
| 02 | 03/08/2015 | REVISÃO CONFORME RELATÓRIO Nº 031/15-DEPRO-SANIT PNE 4º PAVTO | |
| 01 | 20/05/2015 | REVISÃO GERAL | |
| 00 | 10/12/2014 | EMISSÃO INICIAL | |

**CLIENTE:** SECRETARIA DE ESTADO DE EDUCAÇÃO
**DATA:** DEZEMBRO 2014
**IMÓVEL:** COLÉGIO ESTADUAL PAULO DE FRONTIN
**CÓDIGO:** 03.101.023
**ENDEREÇO:** RUA BARÃO DE UBÁ, N° 399 - PRAÇA DA BANDEIRA / RIO DE JANEIRO
**MUNICÍPIO:** RIO DE JANEIRO / RJ
**NATUREZA DA OBRA:** DEMOLIÇÃO E CONSTRUÇÃO
**PROJETO:** 3746
PROJETO DE ARQUITETURA
**TÍTULO DA PRANCHA:** CORTES
**ESCALA:** 1:100
**NOME DO ARQUIVO:** 16.001-EXE-ARQ12-CPF-R03-CT01

| ÁREAS: | DO TERRENO: | CONSTRUÍDA: | A CONSTRUIR: | TOTAL: |
|---|---|---|---|---|
| | | 5.760,00m² | | 5.760,00m² |

| AUTOR DO PROJETO: | DESENVOLVIMENTO DO PROJETO: | DESENHO: | REVISÃO: | APROVAÇÃO: |
|---|---|---|---|---|
| MARIA RITA DIAS | MARIA RITA DIAS | NATHALIA C. | 03 | |

SEOBRAS - SECRETARIA DE ESTADO DE OBRAS
EMOP - EMPRESA DE OBRAS PÚBLICAS DO ESTADO DO RIO DE JANEIRO

**PROJETO:**
DNA ARQUITETURA
e-mail: arq.dna@gmail.com

SIERRA CONSTRUÇÕES

EXE-ARQ
12