

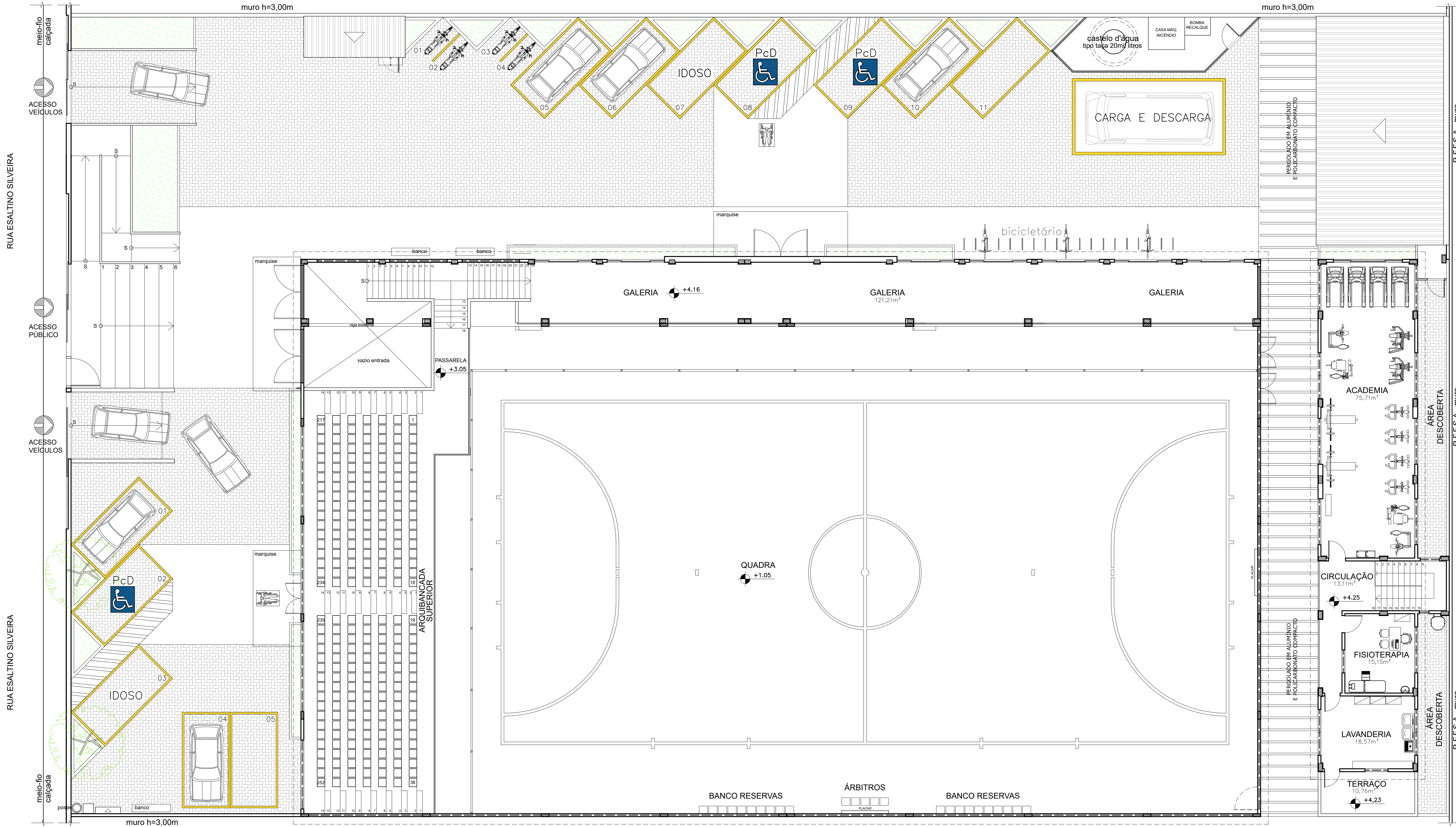

RIO DE JANEIRO	
----------------	--





ESPECIFICAÇÃO DE MATERIAIS

- Nº PISO**
- 01- PISO INTERTRAVADO RETANGULAR com 10cm de ESPESSURA, NA COR CINZA, APLICADO COM PAGINAÇÃO EM 'TRAMA DO DAMA';
- 02- PISO MONOLÍTICO POLIURETANO, ANTIDEFORMANTE NA COR CINZA, SOBRE BASE EM CONCRETO ARMADO 30cm;
- 03- FORNECIMENTO E INSTALAÇÃO DE PISO EM GRANITINA 40x40cm NA TONALIDADE CINZA MÉDIO, INCLUSIVE RODEAP TAMBÉM EM GRANITINA COM 9cm de ALTURA, COM REJUNTAMENTO;
- 04- DEMOLIÇÃO DE PISO INTERNO DA QUADRA EXISTENTE;
- 05- PISO DA QUADRA PARA FUTEBOL EM PISO DE IPE OU MADEIRA EQUIVALENTE, COM 10cm de LARGURA, 2cm de ESPESSURA, PREGADO SOBRE REGUAS DE MADEIRA DE LEI, EMBUÍDAS EM CONCRETO;
- 06- CALÇADA EXTERNA EM CONCRETO ARMADO, AJUDADO MECANICAMENTE, COM ESPESSURA DE 8 A 10cm E JUNTA PLÁSTICA OU MADEIRA, A CADA 1,20m;
- Nº PAREDE**
- 01- MURO EM BLOCO DE CONCRETO 0,39x0,39x0,19m, EMBOÇADO E PINTADO COM TINTA ACRÍLICA, ACABAMENTO FOSCO, NA COR CONCRETO;
- 02- MURO EM BLOCO DE CONCRETO 0,39x0,39x0,19m, COM JUNTA FIBRADA E DESCASADA, ESTRUTURA EM CONCRETO APARENTE E CHAPIM DE GRANITO CINZA CORUMBÁ;
- 03- MURETA PARA JARDINEIRAS EM BLOCO DE CONCRETO 0,39x0,39x0,14m, EMBOÇADO E PINTADO COM TINTA ACRÍLICA, ACABAMENTO FOSCO, NA COR CONCRETO;
- 04- ALVENARIA EM TUJO COM 20x20cm, CHAPISCO, EMBOÇO, EMASSAMENTO ACRÍLICO, PINTURA COM TINTA ACRÍLICA, ACABAMENTO FOSCO, NA COR BRANCO GELADO;
- 05- ALVENARIA EM TUJO COM 20x20cm, CHAPISCO, EMBOÇO, EMASSAMENTO ACRÍLICO, PINTURA COM TINTA ACRÍLICA, ACABAMENTO FOSCO, NA COR AZUL;
- 06- ALVENARIA EM TUJO COM 20x20cm, CHAPISCO, EMBOÇO, EMASSAMENTO ACRÍLICO, PINTURA COM TINTA ACRÍLICA, ACABAMENTO FOSCO, NA COR VERDE;
- 07- ALVENARIA EM TUJO COM 20x20cm, CHAPISCO, EMBOÇO, EMASSAMENTO ACRÍLICO, PINTURA COM TINTA ACRÍLICA, ACABAMENTO FOSCO, NA COR VERDE;
- 08- FORNECIMENTO E INSTALAÇÃO DE ELEMENTO VAZADO, CORGOSSO, QUADRICULADO COM 16 FUROS, NA COR CINZA, 33x33x10cm, NEOREX 228 OU SIMILAR;
- 09- FORNECIMENTO E INSTALAÇÃO DE ELEMENTO VAZADO, CORGOSSO, NA COR CINZA, 39x39x7cm, NEOREX DESIGN 200M 100 OU SIMILAR;
- 10- FORNECIMENTO E INSTALAÇÃO DE REVESTIMENTO CERÂMICO NA COR BRANCO NEVE, COM MEDIDAS 20x20cm, COM REJANTE BRANCO, ATÉ O REBAIXAMENTO DE TETO;
- 11- FORNECIMENTO E INSTALAÇÃO DE REVESTIMENTO CERÂMICO NA COR BRANCA, 10x10cm, TELADA, PLACA DE 30x30cm;
- 12- FORNECIMENTO E INSTALAÇÃO DE REVESTIMENTO CERÂMICO NA COR AMARELO, 10x10cm, TELADA, PLACA DE 30x30cm;
- 13- FORNECIMENTO E INSTALAÇÃO DE REVESTIMENTO CERÂMICO NA COR AZUL, 10x10cm, TELADA, PLACA DE 30x30cm;
- 14- FORNECIMENTO E INSTALAÇÃO DE REVESTIMENTO CERÂMICO NA COR VERDE, 10x10cm, TELADA, PLACA DE 30x30cm;
- 15- FORNECIMENTO E INSTALAÇÃO DE FACHADA EM PAINÉIS DE ALUMÍNIO COMPOSTO PERFORADO;
- Nº TETO**
- 01- REVISÃO DA COBERTURA EXISTENTE SOBRE A QUADRA, EM TELHAS DE FIBROCIMENTO E ESTRUTURA METÁLICA;
- 02- LAJE EM CONCRETO, IMPERMEABILIZADA COM MANTA ASFÁLTICA, COM PROTEÇÃO MECÂNICA E ACABAMENTO EM CIMENTADO-PLACADO COM JUNTAS DE DILATAÇÃO A CADA 1,50m;
- 03- COBERTURA EM TELHAS TERMOISOLANTES, TRAPEZOIDAL TIPO SANDUICHE, EM AÇO GALVALUME PRE-PINTADO (COR A DEFINIR) COM NÍVEL ISOLANTE EM PUR OU PIR, COM 40mm;
- 04- PERGOLADO EM ALUMÍNIO ANODIZADO PRETO E POLICARBONATO COMPACTO COM 4mm;
- 05- MARQUISE EM ALUMÍNIO ANODIZADO PRETO, POLICARBONATO COMPACTO COM 4mm E TIRANTES DE AÇO PARA FIXAÇÃO;
- 06- FORRO EM GESSO ACARTONADO EM PLACAS ST DE 6mm OU 12,5mm, FIXADAS COM PERFIS GALVANIZADOS;
- 07- EMASSAMENTO E PINTURA ACRÍLICA NA COR BRANCO NEVE;
- 08- MANter COBERTURA EXISTENTE (ESTRUTURA E TELHAS), CONSIDERANDO 50% DE POSSÍVEIS RECUPERAÇÕES DA ESTRUTURA METÁLICA E TELHAS;
- Nº DIVERSOS**
- 01- CORRIMÃO EM AÇO INOX POLIDO EM 2 ALTURAS (H=0,92m E 0,70m), PARA RAMPA DE ACESSIBILIDADE, COM MONTANTES E ACABAMENTO RECURVADO NAS EXTREMIDADES CONFORME NBR-9050, PARA PESSOAS COM DEFICIÊNCIA (PcD), COM FIXAÇÃO NA PAREDE (INSTALAR DOS 2 LADOS DA RAMPA);
- 02- CORRIMÃO EM AÇO INOX POLIDO EM 2 ALTURAS (H=0,92m E 0,70m), PARA ESCADA, COM MONTANTES E ACABAMENTO RECURVADO NAS EXTREMIDADES CONFORME NBR-9050 PARA PESSOAS COM DEFICIÊNCIA (PcD), COM FIXAÇÃO NA PAREDE (INSTALAR DOS 2 LADOS DA ESCADA);
- 03- GUARDA-CORPO EM AÇO INOX POLIDO (H=1,10m) E VIDRO LAMINADO-TEMPERADO 8mm, PARA ÁREAS DA GALERIA, ARQUIBANCADEIRA SUPERIOR E CIRCULAÇÃO DO PAVIMENTO SUPERIOR DO ANEXO, COM MONTANTES FIXADOS NA VIGA DE BORDA;
- 04- SINALIZAÇÃO ADESIVA FOTOLUMINESCENTE PARA ESCADAS NA COR AMARELA, APLICADA EM DEGRAUS E ESPELHOS, NAS DIMENSÕES (7x5cm);
- 05- SINALIZAÇÃO ADESIVA FOTOLUMINESCENTE PARA ARQUIBANCADEIRA NA COR AMARELA, APLICADA CONTINUAMENTE EM DEGRAUS E ESPELHOS;
- 06- FORNECIMENTO E INSTALAÇÃO DE 1 PAR DE TRAVES DE FUTEBOL JUNTAMENTE COM AS REDES;
- 07- FORNECIMENTO E INSTALAÇÃO DE TELA DE PROTEÇÃO PARA A QUADRA, FIXADA NO ALAMBRADO E NA COBERTURA;
- 08- BANCO DE CONCRETO ARMADO, MEDINDO 2,00x0,45x0,10m, COM 0,40m de ALTURA, APOIADO EM 2 BLOCOS DE CONCRETO;
- 09- BANCADEIRA EM GRANITO CINZA CORUMBÁ CHUMBADA NA PAREDE, COM 2cm de ESPESSURA, TIRA FRONTAL DE 4cm e FRONTPÍCIO DE 20cm;
- 10- DIVISÓRIA SANITÁRIA EM GRANITO CINZA CORUMBÁ, COM 3cm de ESPESSURA, POLIDA E LUSTRADA NAS 2 FACES, FIXADA NO PISO E NA PAREDE;
- 11- CHAPIM EM GRANITO CINZA CORUMBÁ, 2cm de ESPESSURA, LARGURA DE 15 A 25cm, COM REJUNTAMENTO ACRÍLICO;
- 12- SOLERA EM GRANITO CINZA CORUMBÁ, 2cm de ESPESSURA, LARGURA DE 15 A 25cm, COM REJUNTAMENTO ACRÍLICO;
- 13- PRATELEIRAS EM GRANITO CINZA CORUMBÁ CHUMBADAS NAS PAREDES (VER MEDIDAS NA PLANTA BAIXA COTADA - SANITÁRIOS E VESTIÁRIOS);
- 14- FORNECIMENTO E INSTALAÇÃO DE PISO E ESPELHO DE ESCADA EM GRANITO CINZA CORUMBÁ COM ESPESSURA DE 2cm, COM REJUNTAMENTO ACRÍLICO;
- 15- FORNECIMENTO E COLOCAÇÃO DE TANQUE DE LOUÇA BRANCO 45 litros, MEDINDO 60x56cm OU MEDIDAS SIMILARES;
- 16- FORNECIMENTO E INSTALAÇÃO DE CUBA DE LOUÇA BRANCA DE EMBUTIR, INCLUSIVE APARELHO MISTURADOR COM AREJADOR E ACESSÓRIOS PARA INSTALAÇÃO;
- 17- FORNECIMENTO E INSTALAÇÃO DE Bacia SANITÁRIA DE LOUÇA BRANCA COM CAIXA ACOPLADA, INCLUSIVE ASSENTO PLÁSTICO E ACESSÓRIOS PARA FIXAÇÃO E INSTALAÇÃO;
- 18- FORNECIMENTO E INSTALAÇÃO DE BEBEDOURO ELÉTRICO EM AÇO INOX;
- 19- FORNECIMENTO E INSTALAÇÃO DE BICICLETÁRIO EM AÇO INOX POLIDO;
- 20- ESCADA DE MARINHEIRO, COM LARGURA DE 0,50m, EXECUTADA EM BARRAS DE FERRO COM DEGRAUS EM FERRO REDONDO ESPACIADOS 0,30m e PINTURA ESMALTE SINTÉTICO ANTIFERRUGEM NA COR PRETA;
- 21- PLANTIO DE GRAMA PRETA PARA FORMAÇÃO DE JARDINEIRAS;
- 22- FORNECIMENTO E PLANTIO DE ÁRVORES COMO: PATÁ DE VACA, QUARESEIRA OU OUT;
- 23- TUBOS PARA JARDINEIRAS EM CONCRETO APARENTE;
- 24- FORNECIMENTO E INSTALAÇÃO DE LAVATÓRIO DE LOUÇA BRANCA COM COLUNA SUSPensa, EM TORNO DE 55x45cm, INCLUSIVE APARELHO MISTURADOR TIPO BANCA COM AREJADOR;
- 25- GRADIL INVISÍVEL 30, EXECUTADO EM PAINEL DE AÇO GALVANIZADO, MALHA DE 200x50mm NA COR VERDE OU PRETA (A DEFINIR);
- 26- ALAMBRADO DE TELA DE ARAME GALVANIZADO FIO 12, MALHA LONGÃO DE 7,5cm, COM ALTURA DEFINIDA EM PROJETO, INCLUSIVE A 45º COM ESTRUTURA FORMADA DE TUBOS DE AÇO GALVANIZADO DE 1,14", FIXADA EM MURTEIAS E BASE EM CONCRETO, INCLUSIVE PORTES E FERRAGENS, INCLUSIVE PINTURA, FORNECIMENTO E COLOCAÇÃO;
- PARA BANHEIROS GERAIS:**
- MICTÓRIO DE LOUÇA BRANCA (VER PROJETO);
- FERRAGENS PARA A FIXAÇÃO DA PAREDE DIVISÓRIA EM GRANITO;
- FORNECIMENTO E INSTALAÇÃO DE ESPELHO CRISTAL, COM ESPESSURA DE 3mm e TAMANHO DE 50x70cm, FIXADO EM PLACA DE MDF DE ESPESSURA DE 2cm (1 ESPELHO PARA CADA LAVATÓRIO);
- RECIPIENTE PARA SABÃO LÍQUIDO AUTOMÁTICO, MARCA "CENSAV" OU SIMILAR;
- PAPELEIRA TIPO ROLÃO;
- SABONETEIRA DE PAREDE COM BASE METÁLICA E CÚPULA DE VIDRO GIRATÓRIA, PARA SABONETE LÍQUIDO. FORNECIMENTO E COLOCAÇÃO - 18.006.0043-A;
- CABIDE, DÚPLIO, DE SOBREPOR, EM METAL CROMADO. FORNECIMENTO E COLOCAÇÃO;
- CHUVEIRO ELÉTRICO;
- FORNECIMENTO E INSTALAÇÃO DE TORNEIRA DE ACONDIONAMENTO AUTOMÁTICO PARA LAVATÓRIO, TIPO BANCA, CROMADA, COM ACONDIONAMENTO HIDROMECÂNICO (ANTIVANDALISMO);
- PARA BANHEIROS PCDS:**
- FORNECIMENTO E INSTALAÇÃO DE VASO SANITÁRIO PARA PESSOAS COM NECESSIDADES ESPECIAIS, EM LOUÇA NA COR BRANCA NEVE, INCLUSIVE ASSENTO ESPECIAL, DESCARGA COM VÁLVULA ANTI-VANDALISMO;
- FORNECIMENTO E INSTALAÇÃO DE LAVATÓRIO DE LOUÇA BRANCA COM COLUNA SUSPensa PARA PESSOAS COM NECESSIDADES ESPECIAIS, COM MEDIDAS EM TORNO DE 45x35cm, INCLUSIVE TORNEIRA DE FECHAMENTO AUTOMÁTICO DE PARDE, ANTIVANDALISMO DE 85mm;
- FORNECIMENTO E INSTALAÇÃO DE BARRAS DE APOIO PCD (BACIA SANITÁRIA): DUAS BARRAS HORIZONTAIS DE 80cm E UMA VERTICAL DE 70cm;
- FORNECIMENTO E INSTALAÇÃO DE BARRAS DE APOIO PCD (LAVATÓRIO): UMA BARRA HORIZONTAL DUPLA DE 20cm E UMA BARRA VERTICAL DE 40cm;
- FORNECIMENTO E INSTALAÇÃO DE ALARME SONORO E VISUAL DE EMERGÊNCIA PARA SANITÁRIOS PCD;
- FORNECIMENTO E INSTALAÇÃO DE ESPELHO CRISTAL, COM ESPESSURA DE 6mm e TAMANHO DE 50x70cm, FIXADO EM PLACA DE MDF DE ESPESSURA DE 2cm;
- RECIPIENTE PARA SABÃO LÍQUIDO AUTOMÁTICO, MARCA "CENSAV" OU SIMILAR;
- PAPELEIRA TIPO ROLÃO;
- SABONETEIRA DE PAREDE COM BASE METÁLICA E CÚPULA DE VIDRO GIRATÓRIA, PARA SABONETE LÍQUIDO. FORNECIMENTO E COLOCAÇÃO;
- CABIDE, DÚPLIO, DE SOBREPOR, EM METAL CROMADO. FORNECIMENTO E COLOCAÇÃO - 18.006.0052-A;
- FORNECIMENTO E INSTALAÇÃO DE TORNEIRA DE ACONDIONAMENTO AUTOMÁTICO PARA LAVATÓRIO, TIPO BANCA, CROMADA, COM ACONDIONAMENTO HIDROMECÂNICO (ANTIVANDALISMO);

QUADRO DE ÁREAS				
GINÁSIO SOCIAL OLÍMPICO FERROVIÁRIO				
LOCAL	PAVIMENTO	ÁREA CONSTRUÍDA (m²)	ÁREA ÚTIL (m²)	
ÁREA DO TERRENO				
ÁREA EXTERNA				
ÁREA ABERTA 1 – permeável		25,74m²		
ÁREA ABERTA 2 – permeável		17,49m²		
ÁREA PERMEÁVEL – jardins		108,26m²		
ABRIGO LIXO	1 PAVIMENTO	10,40m²	8,33m²	
CANTINA – área de mesas	1 PAVIMENTO	96,98m²	96,98m²	
CANTINA – loja	1 PAVIMENTO	29,60m²	29,60m²	
PERGOLADO	1 PAVIMENTO	87,30m²		
CALÇADA CALÇA		25,36m²		
BLOCO INTERTRAVADO		664,29m²		
PISO MONOLÍTICO		325,52m²		
QUADRA COBERTA				
2 PAVIMENTOS				
ACESSO – RECEPÇÃO	TERRENO	73,67m²		
SALAS DIVERSAS	TERRENO			
HALL / CIRCULAÇÃO			49,24m²	
SANITÁRIOS Pcd			9,68m²	
SALA DOS MÉDICOS			11,42m²	
SALA DOS TÉCNICOS			16,90m²	
SALA ADMINISTRAÇÃO			20,97m²	
COFRA			7,04m²	
DEPÓSITO			11,83m²	
SANITÁRIO ARBITROS			11,98m²	
ARQUIBANCADEIRA INFERIOR	TERRENO	222,81m²		
QUADRA – campo de jogo	TERRENO	963,19m²		
ESCALADA	SUPERIOR	21,12m²		
ARQUIBANCADEIRA SUPERIOR	SUPERIOR	166,78m²		
GALERIA	SUPERIOR	127,58m²		
CALÇADA			50,34m²	
ANEXO – PAVIMENTO INFERIOR				
2 PAVIMENTOS		156,11m²		
ANEXO – PAVIMENTO SUPERIOR				
2 PAVIMENTOS		156,11m²		
QUADRA – PAVIMENTO SUPERIOR				
2 PAVIMENTOS		156,11m²		
ANEXO – PAVIMENTO SUPERIOR				
2 PAVIMENTOS		156,11m²		
QUADRA – PAVIMENTO SUPERIOR				
2 PAVIMENTOS		156,11m²		
ANEXO – PAVIMENTO SUPERIOR				
2 PAVIMENTOS		156,11m²		
QUADRA – PAVIMENTO SUPERIOR				
2 PAVIMENTOS		156,11m²		
ANEXO – PAVIMENTO SUPERIOR				
2 PAVIMENTOS		156,11m²		
QUADRA – PAVIMENTO SUPERIOR				
2 PAVIMENTOS		156,11m²		
ANEXO – PAVIMENTO SUPERIOR				
2 PAVIMENTOS		156,11m²		
QUADRA – PAVIMENTO SUPERIOR				
2 PAVIMENTOS		156,11m²		
ANEXO – PAVIMENTO SUPERIOR				
2 PAVIMENTOS		156,11m²		
QUADRA – PAVIMENTO SUPERIOR				
2 PAVIMENTOS		156,11m²		
ANEXO – PAVIMENTO SUPERIOR				
2 PAVIMENTOS		156,11m²		
QUADRA – PAVIMENTO SUPERIOR				
2 PAVIMENTOS		156,11m²		
ANEXO – PAVIMENTO SUPERIOR				
2 PAVIMENTOS		156,11m²		
QUADRA – PAVIMENTO SUPERIOR				
2 PAVIMENTOS		156,11m²		
ANEXO – PAVIMENTO SUPERIOR				
2 PAVIMENTOS		156,11m²		
QUADRA – PAVIMENTO SUPERIOR				
2 PAVIMENTOS		156,11m²		
ANEXO – PAVIMENTO SUPERIOR				
2 PAVIMENTOS		156,11m²		
QUADRA – PAVIMENTO SUPERIOR				
2 PAVIMENTOS		156,11m²		
ANEXO – PAVIMENTO SUPERIOR				
2 PAVIMENTOS		156,11m²		
QUADRA – PAVIMENTO SUPERIOR				
2 PAVIMENTOS		156,11m²		
ANEXO – PAVIMENTO SUPERIOR				
2 PAVIMENTOS		156,11m²		
QUADRA – PAVIMENTO SUPERIOR				
2 PAVIMENTOS		156,11m²		
ANEXO – PAVIMENTO SUPERIOR				
2 PAVIMENTOS		156,11m²		
QUADRA – PAVIMENTO SUPERIOR				
2 PAVIMENTOS		156,11m²		
ANEXO – PAVIMENTO SUPERIOR				
2 PAVIMENTOS		156,11m²		
QUADRA – PAVIMENTO SUPERIOR				
2 PAVIMENTOS		156,11m²		
ANEXO – PAVIMENTO SUPERIOR				
2 PAVIMENTOS		156,11m²		
QUADRA – PAVIMENTO SUPERIOR				
2 PAVIMENTOS		156,11m²		
ANEXO – PAVIMENTO SUPERIOR				
2 PAVIMENTOS		156,11m²		
QUADRA – PAVIMENTO SUPERIOR				
2 PAVIMENTOS		156,11m²		
ANEXO – PAVIMENTO SUPERIOR				
2 PAVIMENTOS		156,11m²		
QUADRA – PAVIMENTO SUPERIOR				
2 PAVIMENTOS		156,11m²		
ANEXO – PAVIMENTO SUPERIOR				
2 PAVIMENTOS		156,11m²		
QUADRA – PAVIMENTO SUPERIOR				
2 PAVIMENTOS		156,11m²		
ANEXO – PAVIMENTO SUPERIOR				
2 PAVIMENTOS		156,11m²		
QUADRA – PAVIMENTO SUPERIOR				
2 PAVIMENTOS		156,11m²		
ANEXO – PAVIMENTO SUPERIOR				
2 PAVIMENTOS		156,11m²		
QUADRA – PAVIMENTO SUPERIOR				
2 PAVIMENTOS		156,11m²		
ANEXO – PAVIMENTO SUPERIOR				
2 PAVIMENTOS		156,11m²		
QUADRA – PAVIMENTO SUPERIOR				
2 PAVIMENTOS		156,11m²		
ANEXO – PAVIMENTO SUPERIOR				
2 PAVIMENTOS		156,11m²		
QUADRA – PAVIMENTO SUPERIOR				
2 PAVIMENTOS		156,11m²		
ANEXO – PAVIMENTO SUPERIOR				
2 PAVIMENTOS		156,11m²		
QUADRA – PAVIMENTO SUPERIOR				
2 PAVIMENTOS		156,11m²		
ANEXO – PAVIMENTO SUPERIOR				
2 PAVIMENTOS		156,11m²		
QUADRA – PAVIMENTO SUPERIOR				
2 PAVIMENTOS		156,11m²		
ANEXO – PAVIMENTO SUPERIOR				
2 PAVIMENTOS		156,11m²		
QUADRA – PAVIMENTO SUPERIOR				
2 PAVIMENTOS		156,11m²		
ANEXO – PAVIMENTO SUPERIOR				
2 PAVIMENTOS		156,11m²		
QUADRA – PAVIMENTO SUPERIOR				
2 PAVIMENTOS		156,11m²		
ANEXO – PAVIMENTO SUPERIOR				
2 PAVIMENTOS		156,11m²		
QUADRA – PAVIMENTO SUPERIOR				
2 PAVIMENTOS		156,11m²		
ANEXO – PAVIMENTO SUPERIOR				
2 PAVIMENTOS		156,11m²		
QUADRA – PAVIMENTO SUPERIOR				
2 PAVIMENTOS		156,11m²		
ANEXO – PAVIMENTO SUPERIOR				
2 PAVIMENTOS		156,11m²		
QUADRA – PAVIMENTO SUPERIOR				
2 PAVIMENTOS		156,11m²		
ANEXO – PAVIMENTO SUPERIOR				
2 PAVIMENTOS		156,11m²		
QUADRA – PAVIMENTO SUPERIOR				
2 PAVIMENTOS		156,11m²		
ANEXO – PAVIMENTO SUPERIOR				
2 PAVIMENTOS		156,11m²		
QUADRA – PAVIMENTO SUPERIOR				
2 PAVIMENTOS		156,11m²		
ANEXO – PAVIMENTO SUPERIOR				
2 PAVIMENTOS		156,11m²		
QUADRA – PAVIMENTO SUPERIOR				
2 PAVIMENTOS		156,11m²		
ANEXO – PAVIMENTO SUPERIOR				
2 PAVIMENTOS		156,11m²		
QUADRA – PAVIMENTO SUPERIOR				
2 PAVIMENTOS		156,11m²		
ANEXO – PAVIMENTO SUPERIOR				
2 PAVIMENTOS		156,11m²		
QUADRA – PAVIMENTO SUPERIOR				
2 PAVIMENTOS		156,11m²		
ANEXO – PAVIMENTO SUPERIOR				
2 PAVIMENTOS		156,11m²		
QUADRA – PAVIMENTO SUPERIOR				
2 PAVIMENTOS		156,11m²		
ANEXO – PAVIMENTO SUPERIOR				
2 PAVIMENTOS		156,11m²		
QUADRA – PAVIMENTO SUPERIOR				
2 PAVIMENTOS		156,11m²		
ANEXO – PAVIMENTO SUPERIOR				
2 PAVIMENTOS		156,11m²		
QUADRA – PAVIMENTO SUPERIOR				
2 PAVIMENTOS		156,11m²		
ANEXO – PAVIMENTO SUPERIOR				
2 PAVIMENTOS		156,11m²		
QUADRA – PAVIMENTO SUPERIOR				
2 PAVIMENTOS		156,11m²		
ANEXO – PAVIMENTO SUPERIOR				
2 PAVIMENTOS		156,11m²		
QUADRA – PAVIMENTO SUPERIOR				
2 PAVIMENTOS		156,11m²		
ANEXO – PAVIMENTO SUPERIOR				
2 PAVIMENTOS		156,11m²		
QUADRA – PAVIMENTO SUPERIOR				
2 PAVIMENTOS		156,11m²		
ANEXO – PAVIMENTO SUPERIOR				
2 PAVIMENTOS		156,11m²		
QUADRA – PAVIMENTO SUPERIOR				
2 PAVIMENTOS		156,11m²		
ANEXO – PAVIMENTO SUPERIOR				
2 PAVIMENTOS		156,11m²		
QUADRA – PAVIMENTO SUPERIOR				
2 PAVIMENTOS		156,11m²		
ANEXO – PAVIMENTO SUPERIOR				
2 PAVIMENTOS		156,11m²		
QUADRA – PAVIMENTO SUPERIOR				
2 PAVIMENTOS		156,11m²		
ANEXO – PAVIMENTO SUPERIOR				
2 PAVIMENTOS		156,11m²		
QUADRA – PAVIMENTO SUPERIOR				
2 PAVIMENTOS		156,11m²		
ANEXO – PAVIMENTO SUPERIOR				
2 PAVIMENTOS		156,11m²		
QUADRA – PAVIMENTO SUPERIOR				
2 PAVIMENTOS		156,11m²		
ANEXO – PAVIMENTO SUPERIOR				
2 PAVIMENTOS		156,11m²		
QUADRA – PAVIMENTO SUPERIOR				
2 PAVIMENTOS		156,11m²		
ANEXO – PAVIMENTO SUPERIOR				
2 PAVIMENTOS		156,11m²		
QUADRA – PAVIMENTO SUPERIOR				
2 PAVIMENTOS		156,11m²		
ANEXO – PAVIMENTO SUPERIOR				
2 PAVIMENTOS		156,11m²		
QUADRA – PAVIMENTO SUPERIOR				
2 PAVIMENTOS		156,11m²		
ANEXO – PAVIMENTO SUPERIOR				
2 PAVIMENTOS		156,11m²		
QUADRA – PAVIMENTO SUPERIOR				
2 PAVIMENTOS		156,11m²		
ANEXO – PAVIMENTO SUPERIOR				
2 PAVIMENTOS		156,11m²		
QUADRA – PAVIMENTO SUPERIOR				
2 PAVIMENTOS		156,11m²		
ANEXO – PAVIMENTO SUPERIOR				
2 PAVIMENTOS		156,11m²		
QUADRA – PAVIMENTO SUPERIOR				
2 PAVIMENTOS		156,11m²		
ANEXO – PAVIMENTO SUPERIOR				
2 PAVIMENTOS		156,11m²		
QUADRA – PAVIMENTO SUPERIOR				
2 PAVIMENTOS		156,11m²		
ANEXO – PAVIMENTO SUPERIOR				
2 PAVIMENTOS		156,11m²		
QUADRA – PAVIMENTO SUPERIOR				
2 PAVIMENTOS		156,11m²		
ANEXO – PAVIMENTO SUPERIOR				
2 PAVIMENTOS		156,11m²		
QUADRA – PAVIMENTO SUPERIOR				
2 PAVIMENTOS		156,11m²		
ANEXO – PAVIMENTO SUPERIOR				
2 PAVIMENTOS		156,11m²		
QUADRA – PAVIMENTO SUPERIOR				
2 PAVIMENTOS		156,11m²		
ANEXO – PAVIMENTO SUPERIOR				
2 PAVIMENTOS		156,11m²		
QUADRA – PAVIMENTO SUPERIOR				
2 PAVIMENTOS		156,11m²		
ANEXO – PAVIMENTO SUPERIOR				
2 PAVIMENTOS		156,11m²		
QUADRA – PAVIMENTO SUPERIOR				
2 PAVIMENTOS		156,11m²		
ANEXO – PAVIMENTO SUPERIOR				
2 PAVIMENTOS		156,11m²		
QUADRA – PAVIMENTO SUPERIOR				
2 PAVIMENTOS		156,11m²		
ANEXO – PAVIMENTO SUPERIOR				
2 PAVIMENTOS		156,11m²		
QUADRA – PAVIMENTO SUPERIOR				
2 PAVIMENTOS		156,11m²		
ANEXO – PAVIMENTO SUPERIOR				
2 PAVIMENTOS		156,11m²		
QUADRA – PAVIMENTO SUPERIOR				
2 PAVIMENTOS		156,11m²		
ANEXO – PAVIMENTO SUPERIOR				
2 PAVIMENTOS		156,11m²		
QUADRA – PAVIMENTO SUPERIOR				
2 PAVIMENTOS		156,11m²		
ANEXO – PAVIMENTO SUPERIOR				
2 PAVIMENTOS		156,11m²		
QUADRA – PAVIMENTO SUPERIOR				
2 PAVIMENTOS		156,11m²		
ANEXO – PAVIMENTO SUPERIOR				
2 PAVIMENTOS		156,11m²		
QUADRA – PAVIMENTO SUPERIOR				
2 PAVIMENTOS		156,11m²		
ANEXO – PAVIMENTO SUPERIOR				
2 PAVIMENTOS		156,11m²		
QUADRA – PAVIMENTO SUPERIOR				
2 PAVIMENTOS		156,11m²		
ANEXO – PAVIMENTO SUPERIOR				
2 PAVIMENTOS		156,11m²		
QUADRA – PAVIMENTO SUPERIOR				
2 PAVIMENTOS		156,11m²		
ANEXO – PAVIMENTO SUPERIOR				
2 PAVIMENTOS		156,11m²		
QUADRA – PAVIMENTO SUPERIOR				
2 PAVIMENTOS		156,11m²		
ANEXO – PAVIMENTO SUPERIOR				
2 PAVIMENTOS		156,11m²		
QUADRA – PAVIMENTO SUPERIOR				
2 PAVIMENTOS		156,11m²		
ANEXO – PAVIMENTO SUPERIOR				
2 PAVIMENTOS		156,11m²		
QUADRA – PAVIMENTO SUPERIOR				
2 PAVIMENTOS		156,11m²		
ANEXO – PAVIMENTO SUPERIOR				
2 PAVIMENTOS		156,11m²		
QUADRA – PAVIMENTO SUPERIOR				
2 PAVIMENTOS		156,11m²		
ANEXO – PAVIMENTO SUPERIOR				
2 PAVIMENTOS		156,11m²		
QUADRA – PAVIMENTO SUPERIOR				
2 PAVIMENTOS		156,11m²		
ANEXO – PAVIMENTO SUPERIOR				
2 PAVIMENTOS		156,11m²		
QUADRA – PAVIMENTO SUPERIOR				
2 PAVIMENTOS		156,11m²		
ANEXO – PAVIMENTO SUPERIOR				
2 PAVIMENTOS		156,11m²		
QUADRA – PAVIMENTO SUPERIOR				
2 PAVIMENTOS		156,11m²		
ANEXO – PAVIMENTO SUPERIOR				
2 PAVIMENTOS		156,11m²		
QUADRA – PAVIMENTO SUPERIOR				
2 PAVIMENTOS		156,11m²		
ANEXO – PAVIMENTO SUPERIOR				
2 PAVIMENTOS		156,11m²		
QUADRA – PAVIMENTO SUPERIOR				
2 PAVIMENTOS		156,11m²		
ANEXO – PAVIMENTO SUPERIOR				
2 PAVIMENTOS		156,11m²		
QUADRA – PAVIMENTO SUPERIOR				
2 PAVIMENTOS		156,11m²		
ANEXO – PAVIMENTO SUPERIOR				
2 PAVIMENTOS		156,11m²		
QUADRA – PAVIMENTO SUPERIOR				
2 PAVIMENTOS		156,11m²		
ANEXO – PAVIMENTO SUPERIOR				
2 PAVIMENTOS		156,11m²		
QUADRA – PAVIMENTO SUPERIOR				
2 PAVIMENTOS		156,11m²		
ANEXO – PAVIMENTO SUPERIOR				
2 PAVIMENTOS		156,11m²		
QUADRA – PAVIMENTO SUPERIOR				
2 PAVIMENTOS		156,11m²		
ANEXO – PAVIMENTO SUPERIOR				
2 PAVIMENTOS		156,11m²		
QUADRA – PAVIMENTO SUPERIOR				
2 PAVIMENTOS		156,11m²		
ANEXO – PAVIMENTO SUPERIOR				
2 PAVIMENTOS		156,11m²		
QUADRA – PAVIMENTO SUPERIOR				
2 PAVIMENTOS		156,11m²		
ANEXO – PAVIMENTO SUPERIOR				
2 PAVIMENTOS		156,11m²		
QUADRA – PAVIMENTO SUPERIOR				
2 PAVIMENTOS		156,11m²		
ANEXO – PAVIMENTO SUPERIOR				
2 PAVIMENTOS		156,11m²		
QUADRA – PAVIMENTO SUPERIOR				
2 PAVIMENTOS		156,11m²		
ANEXO – PAVIMENTO SUPERIOR				
2 PAVIMENTOS		156,11m²		
QUADRA – PAVIMENTO SUPERIOR				
2 PAVIMENTOS		156,11m²		
ANEXO – PAVIMENTO SUPERIOR				
2 PAVIMENTOS		156,11m²		
QUADRA – PAVIMENTO SUPERIOR				
2 PAVIMENTOS		156,11m²		
ANEXO – PAVIMENTO SUPERIOR				
2 PAVIMENTOS		156,11m²		
QUADRA – PAVIMENTO SUPERIOR				
2 PAVIMENTOS		156,11m²		
ANEXO – PAVIMENTO SUPERIOR				
2 PAVIMENTOS		156,11m²		
QUADRA – PAVIMENTO SUPERIOR				
2 PAVIMENTOS		156,11m²		
ANEXO – PAVIMENTO SUPERIOR				
2 PAVIMENTOS		156,11m²		
QUADRA – PAVIMENTO SUPERIOR				
2 PAVIMENTOS		156,11m²		
ANEXO – PAVIMENTO SUPERIOR				
2 PAVIMENTOS		156,11m²		
QUADRA – PAVIMENTO SUPERIOR				
2 PAVIMENTOS		156,11m²		
ANEXO – PAVIMENTO SUPERIOR				
2 PAVIMENTOS		156,11m²		
QUADRA – PAVIMENTO SUPERIOR				
2 PAVIMENTOS		156,11m²		
ANEXO – PAVIMENTO SUPERIOR				
2 PAVIMENTOS		156,11m²		
QUADRA – PAVIMENTO SUPERIOR				
2 PAVIMENTOS		156,11m²		
ANEXO – PAVIMENTO SUPERIOR				
2 PAVIMENTOS		156,11m²		
QUADRA – PAVIMENTO SUPERIOR				
2 PAVIMENTOS		156,11m²		
ANEXO – PAVIMENTO SUPERIOR				
2 PAVIMENTOS		156,11m²		
QUADRA – PAVIMENTO SUPERIOR				
2 PAVIMENTOS		156,11m²		
ANEXO – PAVIMENTO SUPERIOR				
2 PAVIMENTOS		156,11m²		
QUADRA – PAVIMENTO SUPERIOR				
2 PAVIMENTOS		156,11m²		
AN				

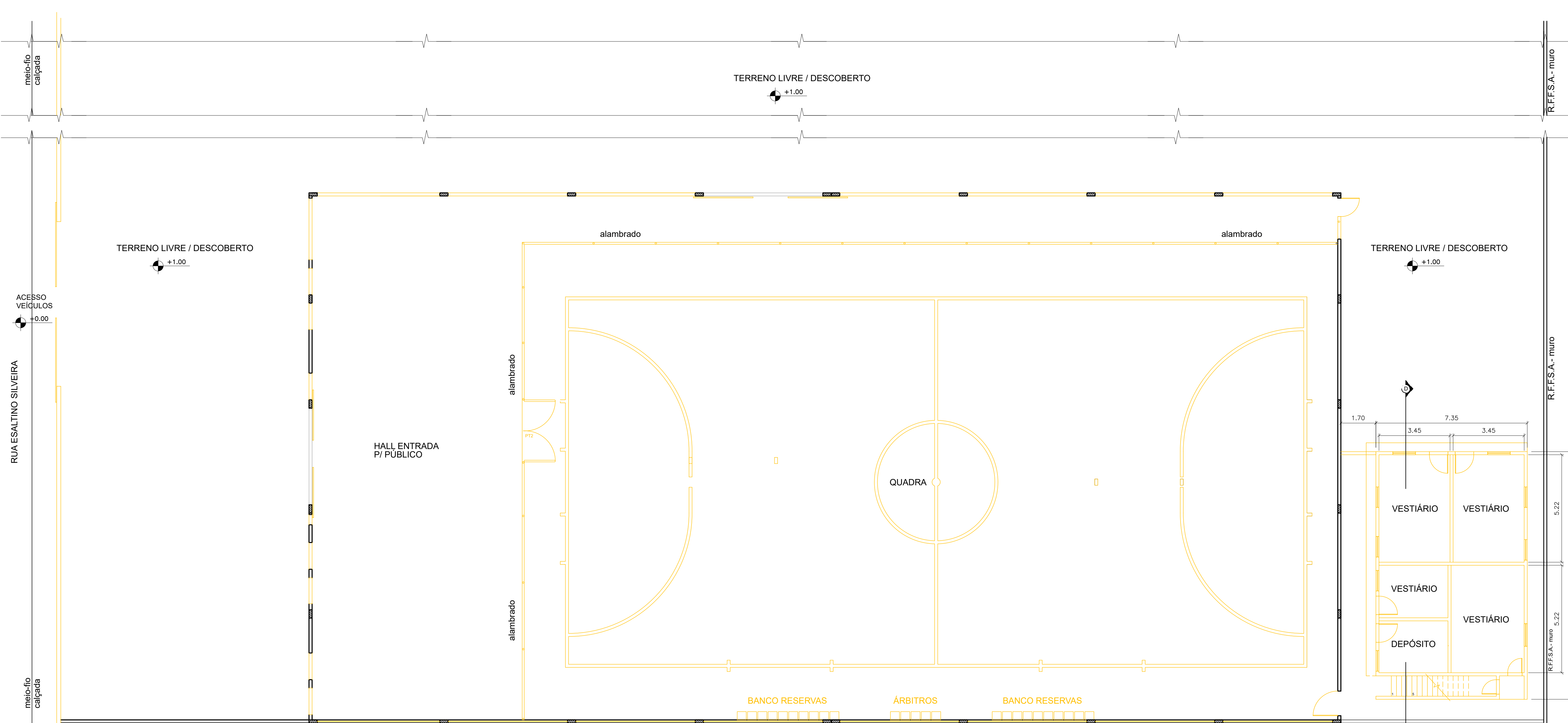

ESPECIFICAÇÃO DE MATERIAIS

PISO	
01-	PISO INTERTRAVADO RETANGULAR COM 10cm DE ESPESURA, NA COR CINZA, APLICADO COM PAGINAÇÃO EM 'TRAMA DO DAMA';
02-	PISO MONOLÍTICO POLIESTERADO, ANTI-DERRAPANTE NA COR CINZA, SOBRE BASE EM CONCRETO ARMADO, 30cm;
03-	FORNECIMENTO E INSTALAÇÃO DE PISO EM GRANITINA 40x40cm NA TONALIDADE CINZA MÉDIO, INCLUSIVE RODAPÊ TAMBÉM EM GRANITINA COM 2cm DE ALTURA, COM REJUNTAMENTO;
04-	DEMOLIÇÃO DE PISO INTERNO DA QUADRA EXISTENTE;
05-	PISO DA QUADRA PARA FUTEBOL EM PISO DE IPE OU MADEIRA EQUIVALENTE, COM 10cm DE LARGURA, 2cm DE ESPESURA, PREGADO SOBRE REGUAS DE MADEIRA DE LEI, EMBUTIDAS EM CONCRETO;
06-	CALÇADA EXTERNA EM CONCRETO ARMADO, AJUSTADO MECANICAMENTE, COM ESPESURA DE 8 A 10cm E JUNTA PLÁSTICA OU MADEIRA, A CADA 1,20m;
PAREDE	
01-	MURO EM BLOCO DE CONCRETO 0,39x0,39x0,19m, EMBOÇADO E PINTADO COM TINTA ACRÍLICA, ACABAMENTO FOSCO, NA COR CONCRETO;
02-	MURO EM BLOCO DE CONCRETO 0,39x0,39x0,19m, COM JUNTA FERRADA E DESCASADA, ESTRUTURA EM CONCRETO APARENTE E CHAPIM DE GRANITO CINZA CORUMBÁ;
03-	MURETA PARA JARDINEIRAS EM BLOCO DE CONCRETO 0,39x0,39x0,14m, EMBOÇADO E PINTADO COM TINTA ACRÍLICA, ACABAMENTO FOSCO, NA COR CONCRETO;
04-	ALVENARIA EM TUJO COMUM 20x20cm, CHAPISCO, EMBOÇO, EMASSAMENTO ACRÍLICO, PINTURA COM TINTA ACRÍLICA, ACABAMENTO FOSCO, NA COR CINZA MÉDIO;
05-	ALVENARIA EM TUJO COMUM 20x20cm, CHAPISCO, EMBOÇO, EMASSAMENTO ACRÍLICO, PINTURA COM TINTA ACRÍLICA, ACABAMENTO FOSCO, NA COR AZUL;
06-	ALVENARIA EM TUJO COMUM 20x20cm, CHAPISCO, EMBOÇO, EMASSAMENTO ACRÍLICO, PINTURA COM TINTA ACRÍLICA, ACABAMENTO FOSCO, NA COR VERDE;
07-	ALVENARIA EM TUJO COMUM 20x20cm, CHAPISCO, EMBOÇO, EMASSAMENTO ACRÍLICO, PINTURA COM TINTA ACRÍLICA, ACABAMENTO FOSCO, NA COR VERDE;
08-	FORNECIMENTO E INSTALAÇÃO DE ELEMENTO VAZADO, CORBOSO, QUADRICULADO COM 16 FUROS, NA COR CINZA, 33x33x10cm, NEOREX 228 OU SIMILAR;
09-	FORNECIMENTO E INSTALAÇÃO DE ELEMENTO VAZADO, CORBOSO, NA COR CINZA, 39x39x7cm, NEOREX DESIGN ZOOM 100 OU SIMILAR;
10-	FORNECIMENTO E INSTALAÇÃO DE REVESTIMENTO CERÂMICO NA COR BRANCO NEVE, COM MEDIDAS 20x20cm, COM REJANTE BRANCO, ATÉ O REBAIXAMENTO DE TETO;
11-	FORNECIMENTO E INSTALAÇÃO DE REVESTIMENTO CERÂMICO NA COR BRANCA, 10x10cm, TELADA, PLACA DE 30x30cm;
12-	FORNECIMENTO E INSTALAÇÃO DE REVESTIMENTO CERÂMICO NA COR AMARELO, 10x10cm, TELADA, PLACA DE 30x30cm;
13-	FORNECIMENTO E INSTALAÇÃO DE REVESTIMENTO CERÂMICO NA COR AZUL, 10x10cm, TELADA, PLACA DE 30x30cm;
14-	FORNECIMENTO E INSTALAÇÃO DE REVESTIMENTO CERÂMICO NA COR VERDE, 10x10cm, TELADA, PLACA DE 30x30cm;
15-	FORNECIMENTO E INSTALAÇÃO DE FACHADA EM PAINÉIS DE ALUMÍNIO COMPOSTO PERENADO;
TETO	
01-	REVISÃO DA COBERTURA EXISTENTE SOBRE A QUADRA, EM TELHAS DE FIBROCIMENTO E ESTRUTURA METÁLICA;
02-	LAJE EM CONCRETO, IMPERMEABILIZADA COM MANTA ASFÁLTICA, COM PROTEÇÃO MECÂNICA E ACABAMENTO EM CIMENTADO-PLACADO COM JUNTAS DE DILATAÇÃO A CADA 1,50m;
03-	COBERTURA EM TELHAS TERMOISOLANTES, TRAPEZOIDAL TIPO SANDUÍCHE, EM AÇO GALVALUME PRÉ-PINTADO (COR A DEFINIR) COM NÚCLEO ISOLANTE EM PUR OU PIR, COM 40mm;
04-	PERGOLADO EM ALUMÍNIO ANODIZADO PRETO E POLICARBONATO COMPACTO COM 4mm;
05-	MARQUISE EM ALUMÍNIO ANODIZADO PRETO, POLICARBONATO COMPACTO COM 4mm E TIRANTES DE AÇO PARA FIXAÇÃO;
06-	FORRO EM GESSO ACARTONADO EM PLACAS ST DE 6mm OU 12,5mm, FIXADAS COM PERFIS GALVANIZADOS;
07-	EMASSAMENTO E PINTURA ACRÍLICA NA COR BRANCO NEVE;
08-	MANter COBERTURA EXISTENTE (ESTRUTUR E TELHAS), CONSIDERANDO 50% DE POSSÍVEIS RECUPERAÇÕES DA ESTRUTURA METÁLICA E TELHAS;
DIVERSOS	
01-	CORRIMÃO EM AÇO INOX POLIDO EM 2 ALTURAS (H=0,92m E 0,70m), PARA RAMPA DE ACESSIBILIDADE, COM MONTANTES E ACABAMENTO RECURVADO NAS EXTREMIDADES CONFORME NBR-9050, PARA PESSOAS COM DEFICIÊNCIA (Pcd), COM FIXAÇÃO NA PAREDE (INSTALAR DOS 2 LADOS DA RAMPA);
02-	CORRIMÃO EM AÇO INOX POLIDO EM 2 ALTURAS (H=0,92m E 0,70m), PARA ESCADA, COM MONTANTES E ACABAMENTO RECURVADO NAS EXTREMIDADES CONFORME NBR-9050 PARA PESSOAS COM DEFICIÊNCIA (Pcd), COM FIXAÇÃO NA PAREDE (INSTALAR DOS 2 LADOS DA ESCADA);
03-	GUARDA-CORPO EM AÇO INOX POLIDO (H=1,10m) E VIDRO LAMINADO-TEMPERADO 8mm, PARA ÁREAS DA GALERIA, ARQUIBANCAADA SUPERIOR E CIRCULAÇÃO DO PAVIMENTO SUPERIOR DO ANEXO, COM MONTANTES FIXADOS NA VIGA DE BORDA;
04-	SINALIZAÇÃO ADESIVA FOTOLUMINESCENTE PARA ESCADAS NA COR AMARELA, APLICADA EM DEGRAUS E ESPELHOS, NAS DIMENSÕES (7x5cm);
05-	SINALIZAÇÃO ADESIVA FOTOLUMINESCENTE PARA ARQUIBANCAADA NA COR AMARELA, APLICADA CONTINUAMENTE EM DEGRAUS E ESPELHOS;
06-	FORNECIMENTO E INSTALAÇÃO DE 1 PAR DE TRAVES DE FUTEBOL JUNTAMENTE COM AS REDES;
07-	FORNECIMENTO E INSTALAÇÃO DE TELA DE PROTEÇÃO PARA A QUADRA, FIXADA NO ALAMBRADO E NA COBERTURA;
08-	BANCO DE CONCRETO ARMADO, MEDINDO 2,00x0,45x0,10m, COM 0,40m DE ALTURA, APOIADO EM 2 BLOCOS DE CONCRETO;
09-	BANCAADA EM GRANITO CINZA CORUMBÁ CHUMBADA NA PAREDE, COM 2cm DE ESPESURA, TIRA FRONTAL DE 4cm E FRONTSÍPCIO DE 20cm;
10-	DIVISÓRIA SANITÁRIA EM GRANITO CINZA CORUMBÁ, COM 3cm DE ESPESURA, POLIDA E LUSTRADA NAS 2 FACES, FIXADA NO PISO E NA PAREDE;
11-	CHAPIM EM GRANITO CINZA CORUMBÁ, 2cm DE ESPESURA, LARGURA DE 15 A 25cm, COM REJUNTAMENTO ACRÍLICO;
12-	SOLIEIRA EM GRANITO CINZA CORUMBÁ, 2cm DE ESPESURA, LARGURA DE 15 A 25cm, COM REJUNTAMENTO ACRÍLICO;
13-	FRATELADORAS EM GRANITO CINZA CORUMBÁ CHUMBADAS NAS PAREDES (VER MEDIDAS NA PLANTA BAIXA COTADA – SANITÁRIOS E VESTIÁRIOS);
14-	FORNECIMENTO E INSTALAÇÃO DE PISO E ESPELHO DE ESCADA EM GRANITO CINZA CORUMBÁ COM ESPESURA DE 2cm, COM REJUNTAMENTO ACRÍLICO;
15-	FORNECIMENTO E COLOCAÇÃO DE TANQUE DE LOUÇA BRANCO 45 litros, MEDINDO 60x56cm OU MEDIDAS SIMILARES;
16-	FORNECIMENTO E INSTALAÇÃO DE CUBA DE LOUÇA BRANCA DE EMBUTIR, INCLUSIVE APARELHO MISTURADOR COM AREJADOR E ACESSÓRIOS PARA INSTALAÇÃO;
17-	FORNECIMENTO E INSTALAÇÃO DE BACIA SANITÁRIA DE LOUÇA BRANCA COM CAIXA ACOPLADA, INCLUSIVE ASSENTO PLÁSTICO E ACESSÓRIOS PARA FIXAÇÃO E INSTALAÇÃO;
18-	FORNECIMENTO E INSTALAÇÃO DE BEBEDOURO ELÉTRICO EM AÇO INOX;
19-	FORNECIMENTO E INSTALAÇÃO DE BICICLOTEIRO EM AÇO INOX POLIDO;
20-	ESCADA DE MARINHEIRO, COM LARGURA DE 0,50m, EXECUTADA EM BARRAS DE FERRO COM DEGRAUS EM FERRO REDONDO ESPACIADOS 0,30m E PINTURA ESMALTE SINTÉTICO ANTI-ERRUGEM NA COR PRETA;
21-	PLANTIO DE GRAMA PRETA PARA FORMAÇÃO DE JARDINEIRAS;
22-	FORNECIMENTO E PLANTIO DE ÁRVORES COMO: PATÁ DE VACA, QUARESMEIRA OU ITI;
23-	TENIS PARA JARDINEIRAS EM CONCRETO APARENTE;
24-	FORNECIMENTO E INSTALAÇÃO DE LAVATÓRIO DE LOUÇA BRANCA COM COLUNA SUSPensa, EM TORNO DE 55x45cm, INCLUSIVE APARELHO MISTURADOR TIPO BANCA COM AREJADOR;
25-	GRADIL INVISÍVEL 30, EXECUTADO EM PAINEL DE AÇO GALVANIZADO, MALHA DE 200x50mm NA COR VERDE OU PRETA (A DEFINIR);
26-	ALAMBRADO DE TELA DE ARAME GALVANIZADO FIO 12, MALHA LOSANGO DE 7,5cm, COM ALTURA DEFINIDA EM PROJETO, INCLINDA A 45º COM ESTRUTURA FORMADA DE TUBOS DE AÇO GALVANIZADO DE 1,142" FIXADA EM MURTEIAS E BASE EM CONCRETO, INCLUSIVE PORTES E FERRAGENS, INCLUSIVE PINTURA, FORNECIMENTO E COLOCAÇÃO;

PARA BANHEIROS GERAIS:	
-	MICTÓRIO DE LOUÇA BRANCA (VER PROJETO);
-	FERRAGENS PARA A FIXAÇÃO DA PAREDE DIVISÓRIA EM GRANTO;
-	FORNECIMENTO E INSTALAÇÃO DE ESPELHO CRISTAL, COM ESPESURA DE 3mm E TAMANHO DE 50x70cm, FIXADO EM PLACA DE MDF DE ESPESURA DE 2cm (1 ESPELHO PARA CADA LAVATÓRIO);
-	RECIPIENTE PARA SABÃO LÍQUIDO AUTOMÁTICO, MARCA "CENVAS" OU SIMILAR;
-	PAPELEIRA TIPO ROLÃO;
-	SABONETEIRA DE PAREDE COM BASE METÁLICA E CÓPULA DE VIDRO GIRATÓRIA, PARA SABONETE LÍQUIDO. FORNECIMENTO E COLOCAÇÃO – 18.006.0043-A;
-	CABIDE DÚPL.O, DE SOBREPOR, EM METAL CROMADO. FORNECIMENTO E COLOCAÇÃO;
-	CHUVEIRO ELÉTRICO;
-	FORNECIMENTO E INSTALAÇÃO DE TORNEIRA DE ACONDIONAMENTO AUTOMÁTICO PARA LAVATÓRIO, TIPO BANCA, CROMADA, COM ACONDIONAMENTO HIDROMECÂNICO (ANTIVANDALISMO);
PARA BANHEIROS PCD'S:	
-	FORNECIMENTO E INSTALAÇÃO DE VASO SANITÁRIO PARA PESSOAS COM NECESSIDADES ESPECIAIS, EM LOUÇA NA COR BRANCA NEVE, INCLUSIVE ASSENTO ESPECIAL, DESCARSA COM VÁLVULA ANTI-VANDALISMO;
-	FORNECIMENTO E INSTALAÇÃO DE LAVATÓRIO DE LOUÇA BRANCA COM COLUNA SUSPensa PARA PESSOAS COM NECESSIDADES ESPECIAIS, COM MEDIDAS EM TORNO DE 45x35cm, INCLUSIVE TORNEIRA DE FECHAMENTO AUTOMÁTICO DE PAREDE, ANTIVANDALISMO DE 85mm;
-	FORNECIMENTO E INSTALAÇÃO DE BARRAS DE APOIO PCD (BACIA SANITÁRIA): DUAS BARRAS HORIZONTAIS DE 80cm E UMA VERTICAL DE 70cm;
-	FORNECIMENTO E INSTALAÇÃO DE BARRAS DE APOIO PCD (LAVATÓRIO): UMA BARRA HORIZONTAL DÚPLA DE 20cm E UMA BARRA VERTICAL DE 40cm;
-	FORNECIMENTO E INSTALAÇÃO DE ALARME SONORO E VISUAL DE EMERGÊNCIA PARA SANITÁRIOS PCD;
-	FORNECIMENTO E INSTALAÇÃO DE ESPELHO CRISTAL, COM ESPESURA DE 6mm E TAMANHO DE 50x70cm, FIXADO EM PLACA DE MDF DE ESPESURA DE 2cm;
-	RECIPIENTE PARA SABÃO LÍQUIDO AUTOMÁTICO, MARCA "CENVAS" OU SIMILAR;
-	PAPELEIRA TIPO ROLÃO;
-	SABONETEIRA DE PAREDE COM BASE METÁLICA E CÓPULA DE VIDRO GIRATÓRIA, PARA SABONETE LÍQUIDO. FORNECIMENTO E COLOCAÇÃO;
-	CABIDE DÚPL.O, DE SOBREPOR, EM METAL CROMADO. FORNECIMENTO E COLOCAÇÃO – 18.006.0052-A;
-	FORNECIMENTO E INSTALAÇÃO DE TORNEIRA DE ACONDIONAMENTO AUTOMÁTICO PARA LAVATÓRIO, TIPO BANCA, CROMADA, COM ACONDIONAMENTO HIDROMECÂNICO (ANTIVANDALISMO);

QUADRO DE ÁREAS			
GÍNÁSIO SOCIAL OLÍMPICO FERROVIÁRIO			
LOCAL	PAVIMENTO	ÁREA CONSTRUIDA (m²)	ÁREA ÚTIL (m²)
ÁREA DO TERRENO			
ÁREA EXTERNA			
ÁREA ABERTA 1 – permeável		25,74m²	
ÁREA ABERTA 2 – permeável		17,49m²	
ÁREA PERMEÁVEL – jardins		108,26m²	
ABRIGO LIXO	1 PAVIMENTO	10,40m²	8,33m²
CANTINA – área de mesas	1 PAVIMENTO	96,98m²	96,98m²
CANTINA – loja	1 PAVIMENTO	29,60m²	29,60m²
PERGOLADO	1 PAVIMENTO	87,30m²	
CASTELO D'ÁGUA		25,36m²	
BLOCO INTERTRAVADO		664,29m²	
PISO MONOLÍTICO		325,53m²	
QUADRA COBERTA	2 PAVIMENTOS		
ACESSO – RECEPÇÃO	TERRENO	73,67m²	
SALAS DIVERSAS	TERRENO		
HALL / CIRCULAÇÃO			49,24m²
SANITÁRIOS Pcd			9,68m²
SALA DOS MEDICOS			11,42m²
SALA DOS TÉCNICOS			16,90m²
SALA ADMINISTRAÇÃO			20,97m²
COPA			7,04m²
DEPÓSITO			11,83m²
SANITÁRIO ARBITROS			11,96m²
ARQUIBANCAADA INFERIOR	TERRENO	222,81m²	
QUADRA – campo de jogo	TERRENO	963,19m²	
ESCADA	SUPERIOR	21,12m²	
ARQUIBANCAADA SUPERIOR	SUPERIOR	166,78m²	
GALERIA	SUPERIOR	127,58m²	
CAIÇADA			50,34m²
ANEXO – PAVIMENTO INFERIOR			
SANITÁRIOS FEM/MASC	TERRENO		26,46m²
HALL / CIRCULAÇÃO	TERRENO		41,2m²
SANITÁRIO Pcd	TERRENO		3,66m²
VESTIÁRIO VISTANTE	TERRENO		39,20m²
VESTIÁRIO MANDANTE	TERRENO		38,69m²
DEPÓSITO	TERRENO		10,78m²
HALL ACESSO 2º PAVIMENTO	TERRENO		7,80m²
ANEXO – PAVIMENTO SUPERIOR			
HALL / CIRCULAÇÃO	SUPERIOR		13,35m²
ACADEMIA	SUPERIOR		75,71m²
FISIOTERAPIA	SUPERIOR		16,40m²
LAVANDERIA	SUPERIOR		17,48m²
TERRAÇO	SUPERIOR		15,71m²
ANEXO – DEMOLIÇÃO DO EXISTENTE	3 PAVIMENTOS	274,10m²	

QUADRO DE ESQUADRIAS			
PORTÕES E PORTAS			
Nº	DIMENSÕES(m³)	QUANT.	LOCAL
P01	3,80x2,43	01	2 FOLHAS CORREIA
P02	4,80x2,43	01	2 FOLHAS CORREIA
P03	1,40x2,43	01	1 FOLHA ABRI
P04	3,55x2,43	01	1 FOLHA CORREIA
P05	2,80x2,30	03	3 FOLHAS ABRI
P06	1,80x2,30	01	1 FOLHA ABRI
P07	1,60x2,30	02	2 FOLHAS ABRI
P08	1,00x2,30	01	1 FOLHA ABRI
P09	CANCELADA	----	----
P10	3,50x2,30	01	2 FOLHAS ABRI
P11	1,00x2,30	02	1 FOLHA ABRI
P12	CANCELADA	----	----
P13	CANCELADA	----	----
P14	0,80x2,10	09	1 FOLHA ABRI
P15	0,80x2,10	11	1 FOLHA ABRI
P16	1,00x2,10	03	1 FOLHA ABRI
P17	1,00x1,90	03	1 FOLHA ABRI
P18	0,80x2,10	01	1 FOLHA ABRI
P19	0,80x2,10	02	1 FOLHA ABRI
P20	0,80x2,10	01	1 FOLHA ABRI
P21	0,60x1,60	14-02	1 FOLHA ABRI
P22	1,00x2,10	01	1 FOLHA ABRI

JANELAS			
Nº	DIMENSÕES(m³)	QUANT.	LOCAL
J01	0,50x2,40	02	1 VÃO
J02	1,30x1,00	04	1 FOLHA ABRI
J03	1,30x1,00	05	1 FOLHA ABRI
J04	1,50x1,40	03	3 FOLHAS CORREIA
J05	0,50x1,40	01	1 VÃO
J06	1,20x0,60	10	1 FOLHA ABRI
J07	2,40x0,60	19	3 FOLHAS CORREIA
J08	3,80x2,00	01	1 FOLHA CORREIA
J09	1,20x2,00	01	1 VÃO
J10	0,50x2,00	01	1 VÃO
J11	2,00x1,55	02	1 FOLHA CORREIA
J12	4,70x0,60/3,60x0,60	03/01	1 VÃO
J13	5,40x0,60	01	1 VÃO
J14	5,80x0,60	05	1 VÃO
J15	5,80x1,00	01	1 VÃO
J16	2,70x1,00	03	1 VÃO
J17	4,70x1,00	05	1 VÃO
J18	3,00x1,00	13	1 VÃO
J19	3,00x1,85	07	4 FOLHAS CORREIA
J20	2,85x3,05	02	1 FOLHA TELA
J21	0,50x0,60	02	1 FOLHA ABRI
J22	3,30x0,60	01	1 VÃO
J23	14,00x2,20	01	1 VÃO

OBS.01: AS ALVENARIAS DEVERÃO SER REVALADAS NO PROJETO EXECUTIVO PARA MELHOR COMPATIBILIZAÇÃO ENTRE O PROJETO DE ARQUITETURA E DE ESTRUTURA.			
OBS.02: OS NÍVEIS INDICADOS DEVERÃO SER REVALUADOS NO PROJETO EXECUTIVO APÓS A REALIZAÇÃO DO LEVANTAMENTO TOPOGRÁFICO.			
CLIENTE:	PREFEITURA DE TRES RIOS	DATA EMISSÃO:	02/10/2023
GÍNÁSIO DO SOCIAL OLÍMPICO FERROVIÁRIO		CÓDIGO EMPR:	72.7.13.004
ENDEREÇO:	RUA ESALTINO SILVEIRA, S/Nº, CENTRO	MUNICÍPIO:	TRES RIOS
NATUREZA DA OBRA:	PROJETO DE REFORMA	PROJETO:	ARQUITETURA
TÍTULO DA PRONCHIA:		ESCALA:	1/100
PLANTA BAIXA - DEMOLIR		PRONCHIA Nº:	03/22
ÁREAS:	DO TERRENO:	CONSTRUÍDA:	A CONSTRUIR:
AUTOR DO PROJETO:	DESENHISTA:	APROVAÇÃO DO PROJETO:	TOTAL:
DEPPRO			
S E I O P – SECRETARIA DE ESTADO DE INFRAESTRUTURA E OBRAS PÚBLICAS			
E M O P – RJ – EMPRESA DE OBRAS PÚBLICAS DO ESTADO DO RIO DE JANEIRO			

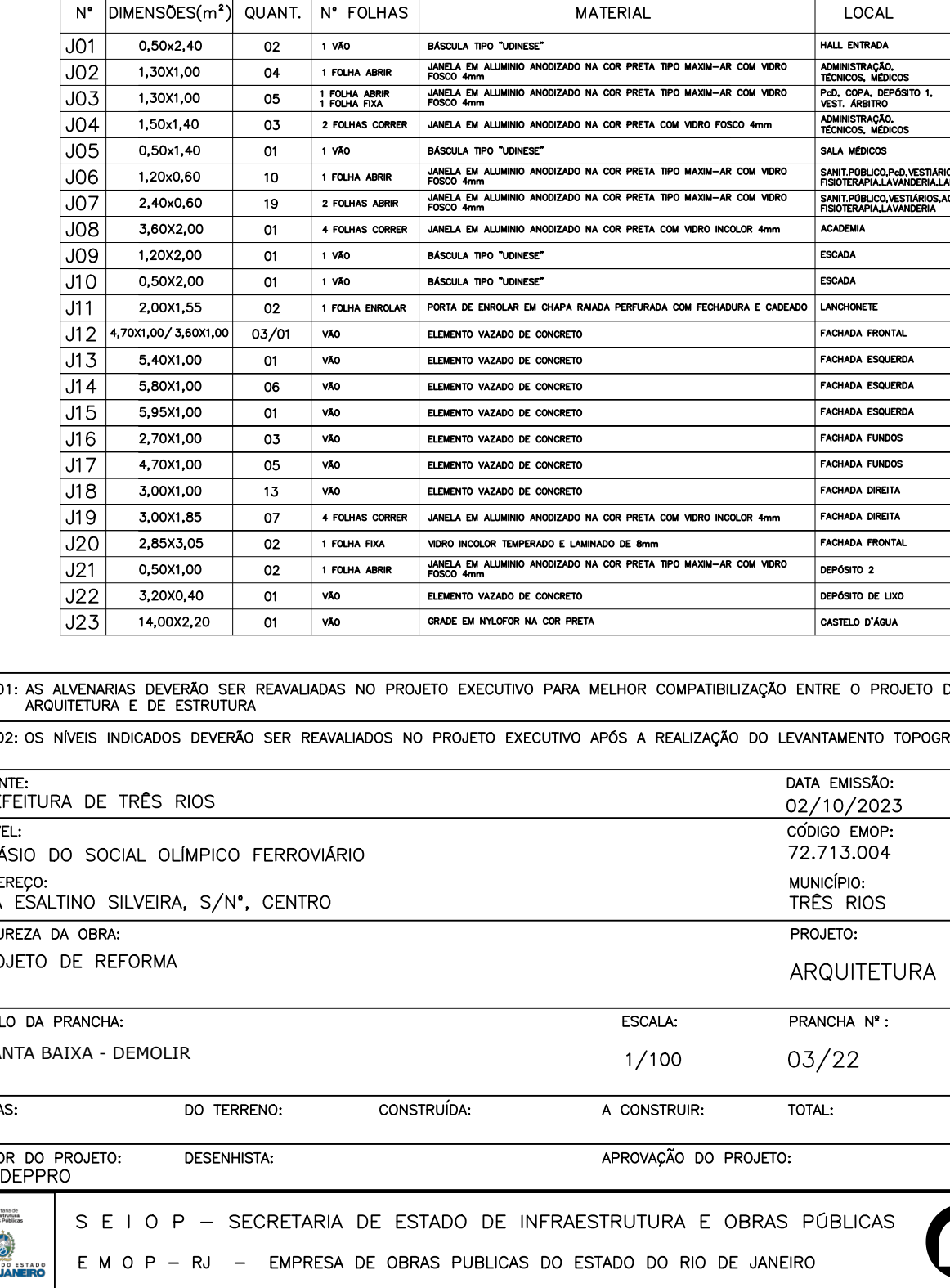
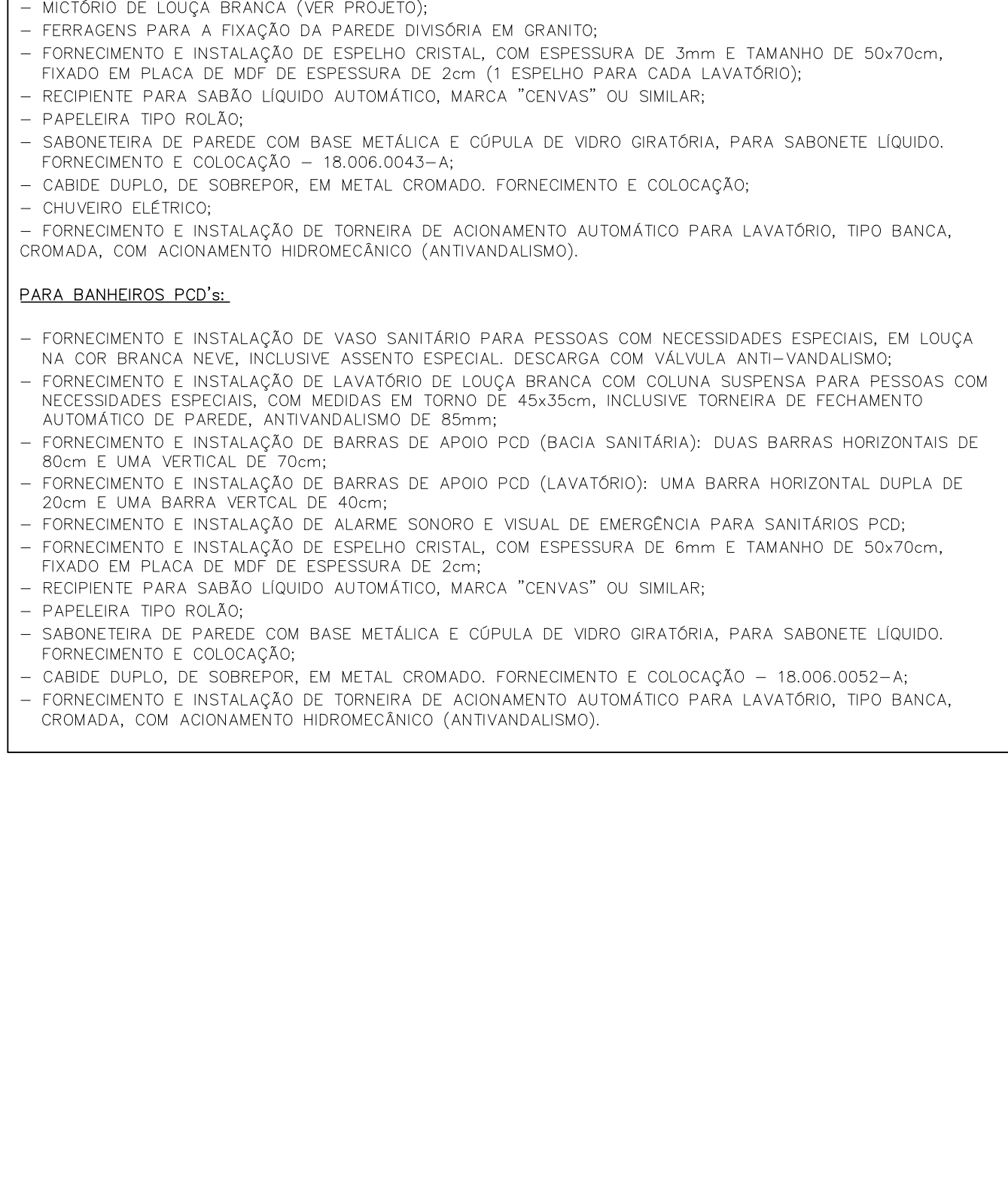
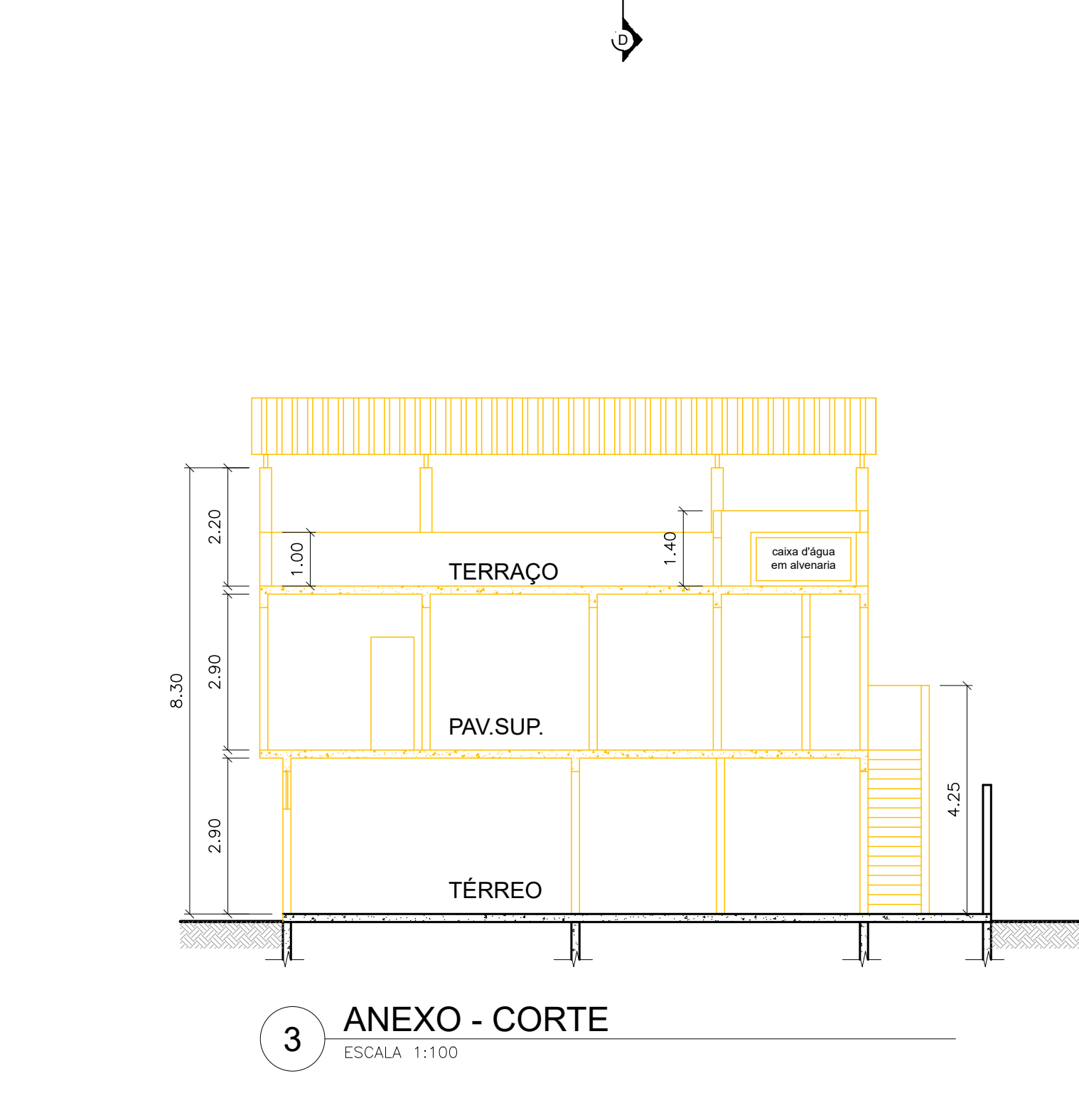
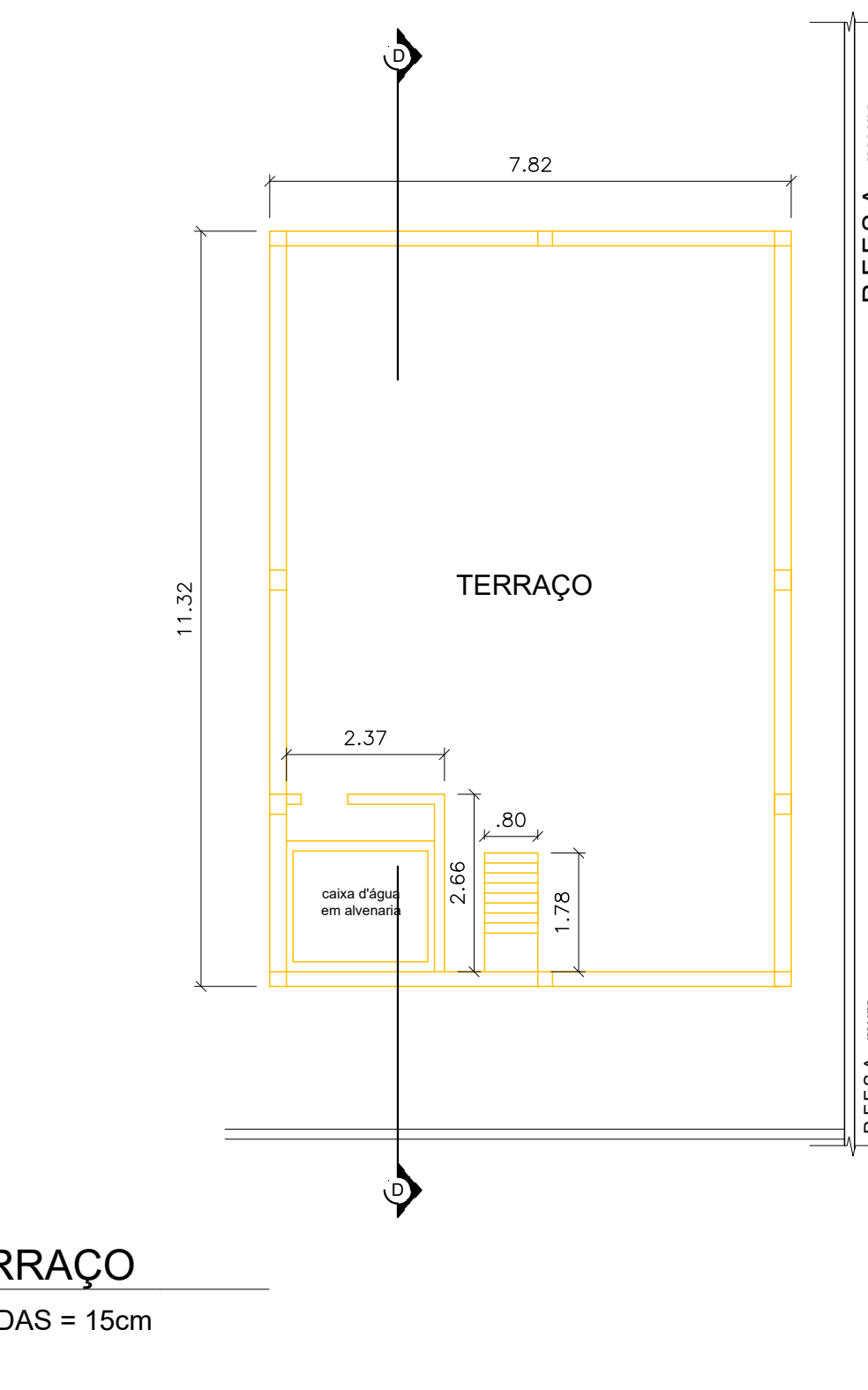
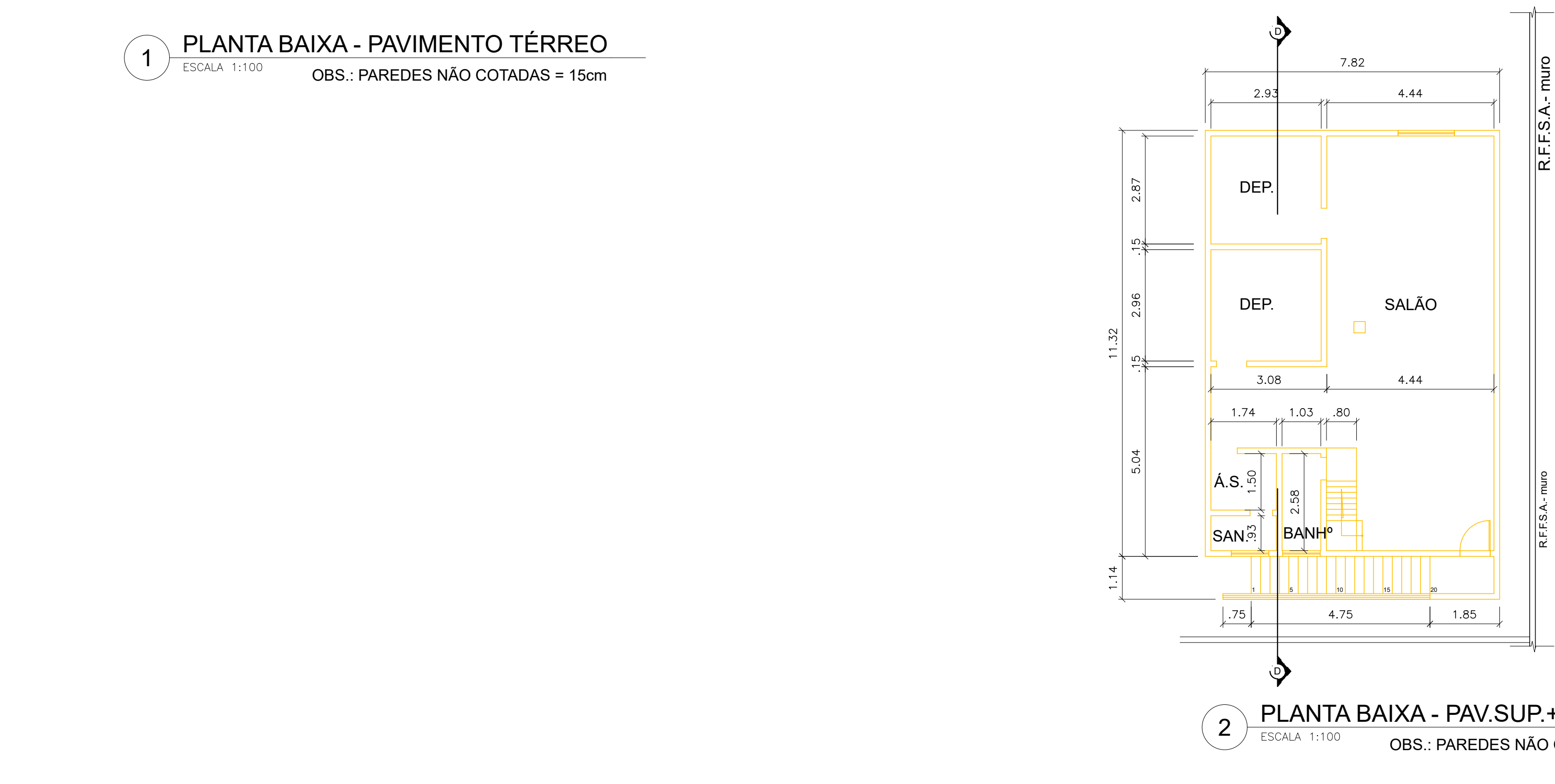

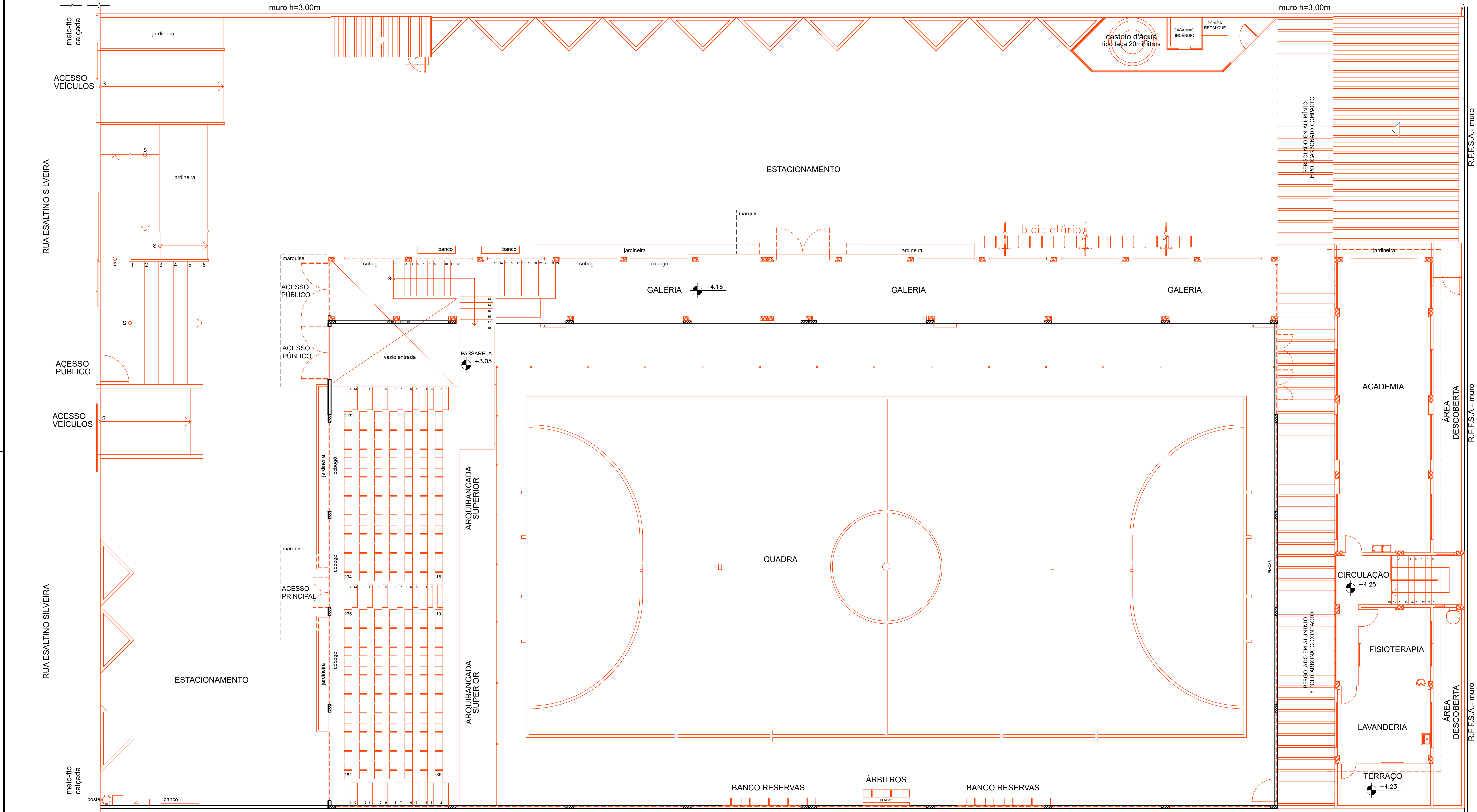

ESPECIFICAÇÃO DE MATERIAIS

- Nº PISO**
- 01- PISO INTERTRAVADO RETANGULAR COM 10cm DE ESPESURA, NA COR CINZA, APLICADO COM PAGNAÇÃO EM TRAMA OU DAMA;
02- PISO MONOLÍTICO POLIETILENO, ANTIDERRAPANTE NA COR CINZA, SOBRE BASE EM CONCRETO ARMADO 30cm;
03- FORNECIMENTO E INSTALAÇÃO DE PISO EM GRANITINA 40x40cm NA TONALIDADE CINZA MÉDIO, INCLUSIVE RDOAPE TAMBÉM EM GRANITINA COM 2cm DE ALTURA, COM REJUNTAMENTO;
04- DEMOLIÇÃO DE PISO INTERNO DA QUADRA EXISTENTE;
05- PISO DA QUADRA PARA FUTEBOL EM PISO DE IPE OU MADEIRA EQUIVALENTE, COM 10cm DE LARGURA, 2cm DE ESPESURA, PREGADO SOBRE REGUAS DE MADEIRA DE LEI, EMBUTIDAS EM CONCRETO;
06- CALÇADA EXTERNA EM CONCRETO ARMADO, ALISADO MECANICAMENTE, COM ESPESURA DE 8 A 10cm E JUNTA PLÁSTICA OU MADEIRA, A CADA 1,20m.
- Nº PAREDE**
- 01- MURO EM BLOCO DE CONCRETO 0,39x0,39x0,19m, EMBOÇADO E PINTADO COM TINTA ACRÍLICA, ACABAMENTO FOSCO, NA COR CONCRETO;
02- MURO EM BLOCO DE CONCRETO 0,39x0,39x0,19m, COM JUNTA FRISADA E DESCASADA, ESTRUTURA EM CONCRETO APARENTE E CHAPIM DE GRANITO CINZA CORUMBÁ;
03- MURETA PARA JARDINEIRAS EM BLOCO DE CONCRETO 0,39x0,39x0,14m, EMBOÇADO E PINTADO COM TINTA ACRÍLICA, ACABAMENTO FOSCO, NA COR CONCRETO;
04- ALVENARIA EM TUJOLO COMUM 20x20cm, CHAPISCO, EMBOÇO, EMASSAMENTO ACRÍLICO, PINTURA COM TINTA ACRÍLICA, ACABAMENTO FOSCO, NA COR CINZA MÉDIO;
05- ALVENARIA EM TUJOLO COMUM 20x20cm, CHAPISCO, EMBOÇO, EMASSAMENTO ACRÍLICO, PINTURA COM TINTA ACRÍLICA, ACABAMENTO FOSCO, NA COR AZUL;
06- ALVENARIA EM TUJOLO COMUM 20x20cm, CHAPISCO, EMBOÇO, EMASSAMENTO ACRÍLICO, PINTURA COM TINTA ACRÍLICA, ACABAMENTO FOSCO, NA COR VERDE;
07- ALVENARIA EM TUJOLO COMUM 20x20cm, CHAPISCO, EMBOÇO, EMASSAMENTO ACRÍLICO, PINTURA COM TINTA ACRÍLICA, ACABAMENTO FOSCO, NA COR VERDE;
08- FORNECIMENTO E INSTALAÇÃO DE ELEMENTO VAZADO, COBROGO, QUADRICULADO COM 16 FUROS, NA COR CINZA, 33x33x10cm, NEOREX 228 OU SIMILAR;
09- FORNECIMENTO E INSTALAÇÃO DE ELEMENTO VAZADO, COBROGO, NA COR CINZA, 39x39x7cm, NEOREX DESIGN 200M 100 OU SIMILAR;
10- FORNECIMENTO E INSTALAÇÃO DE REVESTIMENTO CERÂMICO NA COR BRANCO NEVE, COM MEDIDAS 20x20cm, COM REJANTE BRANCO, ATÉ O REBAIXAMENTO DE TETO;
11- FORNECIMENTO E INSTALAÇÃO DE REVESTIMENTO CERÂMICO NA COR BRANCA, 10x10cm, TELADA, PLACA DE 30x30cm;
12- FORNECIMENTO E INSTALAÇÃO DE REVESTIMENTO CERÂMICO NA COR AMARELO, 10x10cm, TELADA, PLACA DE 30x30cm;
13- FORNECIMENTO E INSTALAÇÃO DE REVESTIMENTO CERÂMICO NA COR AZUL, 10x10cm, TELADA, PLACA DE 30x30cm;
14- FORNECIMENTO E INSTALAÇÃO DE REVESTIMENTO CERÂMICO NA COR VERDE, 10x10cm, TELADA, PLACA DE 30x30cm;
15- FORNECIMENTO E INSTALAÇÃO DE FACHADA EM PAINÉIS DE ALUMÍNIO COMPOSTO PERFEITO.
- Nº TETO**
- 01- REVISÃO DA COBERTURA EXISTENTE SOBRE A QUADRA, EM TELHAS DE FIBROCIMENTO E ESTRUTURA METÁLICA;
02- LAJE EM CONCRETO, IMPERMEABILIZADA COM MANTA ASFÁLTICA, COM PROTEÇÃO MECÂNICA E ACABAMENTO EM CIMENTADO-PLACADO COM JUNTAS DE DILATAÇÃO A CADA 1,50m;
03- COBERTURA EM TELHAS TERMOISOLANTES, TRAPEZOIDAL TIPO SANDUÍCHE, EM AÇO GALVALUME PRÉ-PINTADO (COR A DEFINIR) COM NÚCLEO ISOLANTE EM PUR OU PIR, COM 40mm;
04- PERGOLADO EM ALUMÍNIO ANODIZADO PRETO E POLICARBONATO COMPACTO COM 4mm;
05- MARQUISE EM ALUMÍNIO ANODIZADO PRETO, POLICARBONATO COMPACTO COM 4mm E TIRANTES DE AÇO PARA FIXAÇÃO;
06- FORRO EM GESSO ACARTONADO EM PLACAS ST DE 6mm OU 12,5mm, FIXADAS COM PERFIS GALVANIZADOS;
07- EMASSAMENTO E PINTURA ACRÍLICA NA COR BRANCO NEVE;
08- MANter COBERTURA EXISTENTE (ESTRUTUR E TELHAS), CONSIDERANDO 50% DE POSSÍVEIS RECUPERAÇÕES DA ESTRUTURA METÁLICA E TELHAS.
- Nº DIVERSOS**
- 01- CORRIMÃO EM AÇO INOX POLIDO EM 2 ALTURAS (H=0,92m E 0,70m), PARA RAMPA DE ACESSIBILIDADE, COM MONTANTES E ACABAMENTO RECURVADO NAS EXTREMIDADES CONFORME NBR-9050, PARA PESSOAS COM DEFICIÊNCIA (Pcd), COM FIXAÇÃO NA PAREDE (INSTALAR DOS 2 LADOS DA RAMPA);
02- CORRIMÃO EM AÇO INOX POLIDO EM 2 ALTURAS (H=0,92m E 0,70m), PARA ESCADA, COM MONTANTES E ACABAMENTO RECURVADO NAS EXTREMIDADES CONFORME NBR-9050 PARA PESSOAS COM DEFICIÊNCIA (Pcd), COM FIXAÇÃO NA PAREDE (INSTALAR DOS 2 LADOS DA ESCADA);
03- GUARDA-CORPO EM AÇO INOX POLIDO (H=1,10m) E VÍDRO LAMINADO-TEMPERADO 8mm, PARA ÁREAS DA GALERIA, ARQUIBANCADA SUPERIOR E CIRCULAÇÃO DO PAVIMENTO SUPERIOR DO ANEXO, COM MONTANTES FIXADOS NA VIGA DE BORDA;
04- SINALIZAÇÃO ADESIVA FOTOLUMINESCENTE PARA ESCADAS NA COR AMARELA, APLICADA EM DEGRAUS E ESPELHOS, NAS DIMENSÕES (7x5cm);
05- SINALIZAÇÃO ADESIVA FOTOLUMINESCENTE PARA ARQUIBANCADA NA COR AMARELA, APLICADA CONTINUAMENTE EM DEGRAUS E ESPELHOS;
06- FORNECIMENTO E INSTALAÇÃO DE 1 PAR DE TRAVES DE FUTEBOL JUNTAMENTE COM AS REDES;
07- FORNECIMENTO E INSTALAÇÃO DE TELA DE PROTEÇÃO PARA A QUADRA, FIXADA NO ALAMBRADO E NA COBERTURA;
08- BANCO DE CONCRETO ARMADO, MEDINDO 2,00x0,45x0,10m, COM 0,40m DE ALTURA, APOIADO EM 2 BLOCOS DE CONCRETO;
09- BANCADA EM GRANITO CINZA CORUMBÁ CHUMBADA NA PAREDE, COM 2cm DE ESPESURA, TIRA FRONTAL DE 4cm E FRONTALSPICIO DE 20cm;
10- DIVISÓRIA SANITÁRIA EM GRANITO CINZA CORUMBÁ, COM 3cm DE ESPESURA, POLIDA E LUSTRADA NAS 2 FACES, FIXADA NO PISO E NA PAREDE;
11- CHAPIM EM GRANITO CINZA CORUMBÁ, 2cm DE ESPESURA, LARGURA DE 15 A 25cm, COM REJUNTAMENTO ACRÍLICO;
12- SOLERA EM GRANITO CINZA CORUMBÁ, 2cm DE ESPESURA, LARGURA DE 15 A 25cm, COM REJUNTAMENTO ACRÍLICO;
13- PRATELEIRAS EM GRANITO CINZA CORUMBÁ CHUMBADAS NAS PAREDES (VER MEDIDAS NA PLANTA BAIXA COTADA - SANITÁRIOS E VESTIÁRIOS);
14- FORNECIMENTO E INSTALAÇÃO DE PISO E ESPELHO DE ESCADA EM GRANITO CINZA CORUMBÁ COM ESPESURA DE 2cm, COM REJUNTAMENTO ACRÍLICO;
15- FORNECIMENTO E COLOCAÇÃO DE TANQUE DE LOUÇA BRANCO 45 litros, MEDINDO 60x56cm OU MEDIDAS SIMILARES;
16- FORNECIMENTO E INSTALAÇÃO DE CUBA DE LOUÇA BRANCA DE EMBUTIR, INCLUSIVE APARELHO MISTURADOR COM AREJADOR E ACESSÓRIOS PARA INSTALAÇÃO;
17- FORNECIMENTO E INSTALAÇÃO DE BACIA SANITÁRIA DE LOUÇA BRANCA COM CAIXA ACOPLADA, INCLUSIVE ASSENTO PLÁSTICO E ACESSÓRIOS PARA FIXAÇÃO E INSTALAÇÃO;
18- FORNECIMENTO E INSTALAÇÃO DE BEBEDOURO ELÉTRICO EM AÇO INOX;
19- FORNECIMENTO E INSTALAÇÃO DE BICICLETÁRIO EM AÇO INOX POLIDO;
20- ESCADA DE MARINHEIRO, COM LARGURA DE 0,50m, EXECUTADA EM BARRAS DE FERRO COM DEGRAUS EM FERRO REDONDO ESPACIADOS 0,30m E PINTURA ESMALTE SINTÉTICO ANTIFERRUGEM NA COR PRETA;
21- PLANTIO DE GRAMA PRETA PARA FORMAÇÃO DE JARDINEIRAS;
22- FORNECIMENTO E PLANTIO DE ÁRVORES COMO: PATÁ DE VACA, QUARESMEIRA OU OUT;
23- TINTAS PARA JARDINEIRAS EM CONCRETO APARENTE;
24- FORNECIMENTO E INSTALAÇÃO DE LAVATÓRIO DE LOUÇA BRANCA COM COLUNA SUSPensa, EM TORNO DE 55x45cm, INCLUSIVE APARELHO MISTURADOR TIPO BANCA COM AREJADOR;
25- GRADIL INVISÍVEL 30, EXECUTADO EM PAINEL DE AÇO GALVANIZADO, MALHA DE 200x50mm NA COR VERDE OU PRETA (A DEFINIR);
26- ALAMBRADO DE TELA DE ARAME GALVANIZADO FIO 12, MALHA LOSANGO DE 7,5cm, COM ALTURA DEFINIDA EM PROJETO, INCLINDO A 45º COM ESTRUTURA FORMADA DE TUBOS DE AÇO GALVANIZADO DE 1,74" FIXADA EM MURTEIAS E BASE EM CONCRETO, INCLUSIVE PORTES E FERRAGENS, INCLUSIVE PINTURA, FORNECIMENTO E COLOCAÇÃO.
- PARA BANHEIROS GERAIS:**
- MICTÓRIO DE LOUÇA BRANCA (VER PROJETO);
- FERRAGENS PARA A FIXAÇÃO DA PAREDE DIVISÓRIA EM GRANITO;
- FORNECIMENTO E INSTALAÇÃO DE ESPELHO CRISTAL, COM ESPESURA DE 3mm E TAMANHO DE 50x70cm, FIXADO EM PLACA DE MDF DE ESPESURA DE 2cm (1 ESPELHO PARA CADA LAVATÓRIO);
- RECIPIENTE PARA SABÃO LÍQUIDO AUTOMÁTICO, MARCA "CENVAS" OU SIMILAR;
- PAPELEIRA TIPO ROLÃO;
- SABONETEIRA DE PAREDE COM BASE METÁLICA E CÚPULA DE VÍDRO GIRATÓRIA, PARA SABONETE LÍQUIDO. FORNECIMENTO E COLOCAÇÃO - 18.006.0043-A;
- CHUVEIRO ELÉTRICO;
- FORNECIMENTO E INSTALAÇÃO DE TORNEIRA DE ACONDIONAMENTO AUTOMÁTICO PARA LAVATÓRIO, TIPO BANCA, CROMADA, COM ACONDIONAMENTO HIDROMECÂNICO (ANTIVANDALISMO).
- PARA BANHEIROS PCD'S:**
- FORNECIMENTO E INSTALAÇÃO DE VASO SANITÁRIO PARA PESSOAS COM NECESSIDADES ESPECIAIS, EM LOUÇA NA COR BRANCA NEVE, INCLUSIVE ASSENTO ESPECIAL, DESCARSA COM VALVULA ANTI-VANDALISMO;
- FORNECIMENTO E INSTALAÇÃO DE LAVATÓRIO DE LOUÇA BRANCA COM COLUNA SUSPensa PARA PESSOAS COM NECESSIDADES ESPECIAIS, COM MEDIDAS EM TORNO DE 45x35cm, INCLUSIVE TORNEIRA DE FECHAMENTO AUTOMÁTICO DE PAREDE, ANTIVANDALISMO DE 85mm;
- FORNECIMENTO E INSTALAÇÃO DE BARRAS DE APOIO PCD (BACIA SANITÁRIA): DUAS BARRAS HORIZONTAIS DE 80cm E UMA VERTICAL DE 70cm;
- FORNECIMENTO E INSTALAÇÃO DE BARRAS DE APOIO PCD (LAVATÓRIO): UMA BARRA HORIZONTAL DUPLA DE 20cm E UMA BARRA VERTICAL DE 40cm;
- FORNECIMENTO E INSTALAÇÃO DE ALARME SONORO E VISUAL DE EMERGÊNCIA PARA SANITÁRIOS PCD;
- FORNECIMENTO E INSTALAÇÃO DE ESPELHO CRISTAL, COM ESPESURA DE 6mm E TAMANHO DE 50x70cm, FIXADO EM PLACA DE MDF DE ESPESURA DE 2cm;
- RECIPIENTE PARA SABÃO LÍQUIDO AUTOMÁTICO, MARCA "CENVAS" OU SIMILAR;
- PAPELEIRA TIPO ROLÃO;
- SABONETEIRA DE PAREDE COM BASE METÁLICA E CÚPULA DE VÍDRO GIRATÓRIA, PARA SABONETE LÍQUIDO. FORNECIMENTO E COLOCAÇÃO;
- CABIDE DUPLA, DE SOBREPOR, EM METAL CROMADO. FORNECIMENTO E COLOCAÇÃO - 18.006.0052-A;
- FORNECIMENTO E INSTALAÇÃO DE TORNEIRA DE ACONDIONAMENTO AUTOMÁTICO PARA LAVATÓRIO, TIPO BANCA, CROMADA, COM ACONDIONAMENTO HIDROMECÂNICO (ANTIVANDALISMO).

QUADRO DE ÁREAS			
GINÁSIO SOCIAL OLÍMPICO FERROVIÁRIO			
LOCAL	PAVIMENTO	ÁREA CONSTRUÍDA (m²)	ÁREA ÚTIL (m²)
ÁREA DO TERRENO		3.028,80m²	
ÁREA EXTERNA			
ÁREA ABERTA 1 - permeável		25,74m²	
ÁREA ABERTA 2 - permeável		17,49m²	
ÁREA PERMEÁVEL - jardins		108,28m²	
ABRIGO LIXO	1 PAVIMENTO	10,40m²	8,33m²
CANTINA - área de mesa	1 PAVIMENTO	96,98m²	96,98m²
CANTINA - loja	1 PAVIMENTO	29,60m²	29,60m²
PERGOLADO	1 PAVIMENTO	87,30m²	
CASTELO D'ÁGUA		25,36m²	
BLOCO INTERTRAVADO		664,29m²	
PISO MONOLÍTICO		325,52m²	
QUADRA COBERTA	2 PAVIMENTOS		
ACESSO - RECEPÇÃO		73,67m²	
SALAS DIVERSAS	TERREO		
HALL / CIRCULAÇÃO			49,24m²
SANITÁRIOS Pcd			9,68m²
SALA DOS MEDCOS			11,42m²
SALA DOS TÉCNICOS			16,90m²
SALA ADMINISTRAÇÃO			20,97m²
COPA			7,04m²
DEPOSITO			11,83m²
SANITÁRIO ARBITROS			11,98m²
ARQUIBANCADA INFERIOR	TERREO	222,81m²	
QUADRA - campo de jogo	TERREO	96,51m²	
ESCALA	SUPERIOR		21,02m²
ARQUIBANCADA SUPERIOR	SUPERIOR	166,78m²	
GALERIA	SUPERIOR	127,58m²	
CAÇADA			50,34m²
ANEXO - PAVIMENTO INFERIOR	2 PAVIMENTOS	156,11m²	
SANITÁRIOS FEM/MASC	TERREO		26,46m²
HALL / CIRCULAÇÃO	TERREO		4,12m²
SANITÁRIO Pcd	TERREO		3,68m²
VESTIÁRIO VISTANTE	TERREO		39,20m²
VESTIÁRIO MANDANTE	TERREO		39,69m²
DEPOSITO	TERREO		10,75m²
HALL ACESSO 2º PAVIMENTO	TERREO		7,85m²
ANEXO - PAVIMENTO SUPERIOR		156,11m²	
HALL / CIRCULAÇÃO	SUPERIOR		13,55m²
ACADEMIA	SUPERIOR		75,71m²
FISIOTERAPIA	SUPERIOR		16,04m²
LAVANDERIA	SUPERIOR		17,48m²
TERRAÇO	SUPERIOR		10,71m²
ANEXO - DEMOLIÇÃO DO EXISTENTE	3 PAVIMENTOS	274,10m²	

QUADRO DE ESQUADRIAS			
PORTES E PORTAS			
Nº	DIMENSÕES(m²)	QUANT.	LOCAL
P01	3,80x2,43	01	2 FOLHAS CORRE
P02	4,80x2,43	01	2 FOLHAS CORRE
P03	1,40x2,43	01	1 FOLHA CORRE
P04	3,50x2,43	01	1 FOLHA CORRE
P05	2,80x2,30	03	2 FOLHAS ABRE
P06	1,65x2,30	01	2 FOLHAS ABRE
P07	1,65x2,30	02	2 FOLHAS ABRE
P08	1,00x2,30	01	1 FOLHA ABRE
P09	CANCELADA	----	----
P10	3,00x2,30	01	2 FOLHAS ABRE
P11	1,00x2,30	02	1 FOLHA ABRE
P12	CANCELADA	----	----
P13	CANCELADA	----	----
P14	0,80x2,10	09	1 FOLHA ABRE
P15	0,80x2,10	11	1 FOLHA ABRE
P16	1,00x2,10	03	1 FOLHA ABRE
P17	1,00x1,90	03	1 FOLHA ABRE
P18	0,80x2,10	01	1 FOLHA ABRE
P19	0,80x2,10	02	1 FOLHA ABRE
P20	0,80x2,10	01	1 FOLHA ABRE
P21	0,80x1,60	14/02	1 FOLHA ABRE
P22	1,00x2,20	01	1 FOLHA ABRE
JANELAS			
Nº	DIMENSÕES(m²)	QUANT.	LOCAL
J01	0,50x2,40	02	1 VÃO
J02	1,30x1,00	04	1 FOLHA ABRE
J03	1,30x1,00	05	1 FOLHA ABRE
J04	1,50x1,40	03	2 FOLHAS ABRE
J05	0,50x1,40	01	1 VÃO
J06	1,20x0,60	1	1 FOLHA ABRE
J07	2,40x0,60	19	2 FOLHAS ABRE
J08	3,60x2,00	01	4 FOLHAS CORRE
J09	1,20x2,00	01	1 VÃO
J10	0,50x2,00	01	1 VÃO
J11	2,00x1,55	02	1 FOLHA CORRE
J12	4,70x1,00/3,60x1,00	03/01	1 VÃO
J13	5,40x1,00	01	1 VÃO
J14	5,80x1,00	06	1 VÃO
J15	5,80x1,00	01	1 VÃO
J16	2,70x1,00	03	1 VÃO
J17	4,70x1,00	05	1 VÃO
J18	3,00x1,00	13	1 VÃO
J19	3,00x1,00	07	4 FOLHAS CORRE
J20	2,85x3,05	02	1 FOLHA FEA
J21	0,50x1,00	02	1 VÃO
J22	3,20x0,40	01	1 FOLHA ABRE
J23	1,40x0,20	01	1 VÃO

ORIS-01: AS ALVENARIAS DEVERÃO SER REAVALUADAS NO PROJETO EXECUTIVO PARA MELHOR COMPATIBILIZAÇÃO ENTRE O PROJETO DE ARQUITETURA E DE ESTRUTURA

ORIS-02: OS NÍVEIS INDICADOS DEVERÃO SER REAVALUADOS NO PROJETO EXECUTIVO APÓS A REALIZAÇÃO DO LEVANTAMENTO TOPOGRÁFICO

CLIENTE: PREFEITURA DE TRES RIOS DATA EMISSÃO: 02/10/2023

MODEL: 72.713.004 CÓDIGO EMP: 72.713.004

ENDEREÇO: RUA ESALTINO SILVEIRA, S/Nº, CENTRO MUNICÍPIO: TRES RIOS

NATUREZA DA OBRA: PROJETO DE REFORMA ARQUITETURA

TÍTULO DA PRANCHA: ESCALA: 1/100 PRANCHA Nº: 05/22

PAVIMENTO SUPERIOR - CONSTRUIR

ÁREAS: DO TERRENO: CONSTRUIDA: A CONSTRUIR: TOTAL:

AUTOR DO PROJETO: DESENHISTA: APROVAÇÃO DO PROJETO:

DEPRO

S E I O P - SECRETARIA DE ESTADO DE INFRAESTRUTURA E OBRAS PÚBLICAS

E M O P - RJ - EMPRESA DE OBRAS PÚBLICAS DO ESTADO DO RIO DE JANEIRO



N° PISO

\triangleleft PA

 (N^*) T

 N° DI

08- B.
08-

PARA BANHEIROS GERAIS:

PARA BANHEIROS PCD's:

QUADRO DE ESQUADRIAS

JANFIAS

OBS.01: AS ALVENARIAS DEVERÃO SER REAVALIADAS NO PROJETO EXECUTIVO PARA MELHOR COMPATIBILIZAÇÃO ENTRE O PROJETO DE ARQUITETURA E DE ESTRUTURA

OBS.02: OS NÍVEIS INDICADOS DEVERÃO SER REAVALIADOS NO PROJETO EXECUTIVO APÓS A REALIZAÇÃO DO LEVANTAMENTO

	TOPOGRAFICO	
		DATA EMISSÃO:

PREFEITURA DE TRÊS RIOS 02/10/2023

IMÓVEL:	CÓDIGO EMOP:
GINÁSIO SOCIAL OLÍMPICO FERROVIÁRIO	72.713.004

ENDEREÇO: _____ MUNICÍPIO: _____

RUA ESALTINO SILVEIRA, S/Nº, CENTRO	TRÊS RIOS
00000-000	000-000

NATUREZA DA OBRA:	PROJETO:
PROJETO DE REFORMA	ARQUITETURA

ARQUITETURA

TÍTULO DA PRANCHA: _____ ESCALA: _____ PRANCHA Nº : _____

PAVIMENTO INFERIOR - PLANTA BAIXA COTADA 1/100 06/22

ÁREAS:	DO TERRENO:	CONSTRUÍDA:	A CONSTRUIR:	TOTAL:
--------	-------------	-------------	--------------	--------

19

AUTOR DO PROJETO: DEPPRO DESENHISTA: VINICIUS APROVAÇÃO DO PROJETO:

SELOP - SECRETARIA DE ESTADO DE INFRAESTRUTURA E OBRAS PÚBLICAS

EMPRESA DE OBRAS PÚBLICAS DO ESTADO DO RIO DE JANEIRO

E M O F - RJ - EMPRESA DE OBRAS PÚBLICAS DO ESTADO DO RIO DE JANEIRO

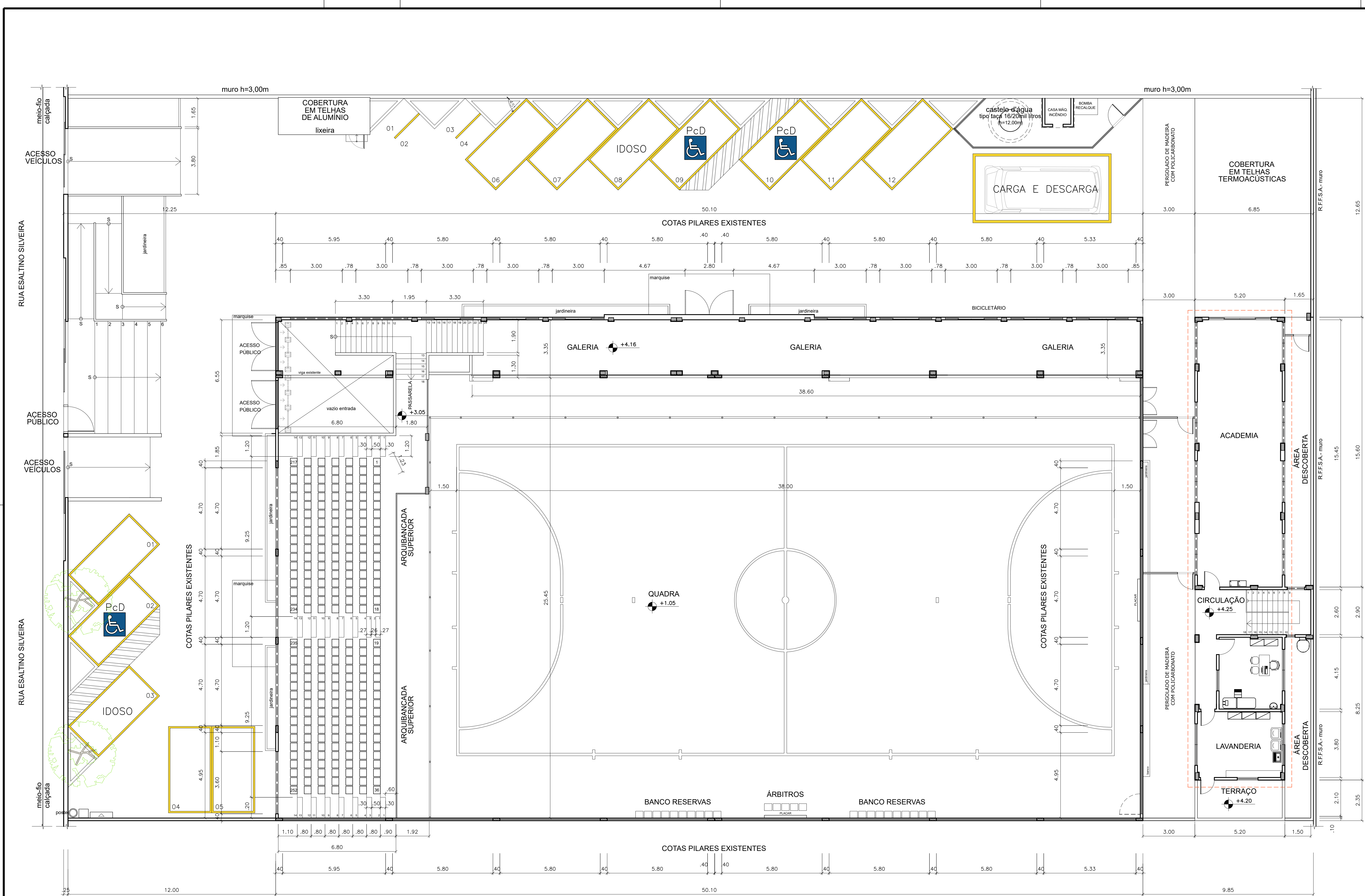

2 PLANTA BAIXA - PAV. SUPERIOR - LAYOUT PISO
ESCALA 1:100
OBS.: PAREDES NÃO COTADAS = 15cm

ESPECIFICAÇÃO DE MATERIAIS

- Nº PISO**
- 01- PISO INTERTRAVADO RETANGULAR COM 10cm DE ESPESURA, NA COR CINZA, APLICADO COM PAGINAÇÃO EM TRAMA DO DAMA;
02- PISO MONOLITICO POLIETILENO, ANTIDERRAPANTE NA COR CINZA, SOBRE BASE EM CONCRETO ARMADO 30Mpa;
03- FORNECIMENTO E INSTALAÇÃO DE PISO EM GRANITINA 40x40cm NA TONALIDADE CINZA MEDIO, INCLUSIVE ROAPEE TAMBEM EM GRANITINA COM 2cm DE ALTURA, COM REJUNTAMENTO;
04- DEMOLIÇÃO DE PISO INTERNO DA QUADRA EXISTENTE;
05- PISO DA QUADRA PARA FUTEBOL EM PISO DE IPE OU MADEIRA EQUIVALENTE, COM 10cm DE LARGURA, 2cm DE ESPESURA, PREGADO SOBRE REGUAS DE MADEIRA DE LEI, EMBUTIDAS EM CONCRETO;
06- CALÇADA EXTERNA EM CONCRETO ARMADO, ALISADO MECANICAMENTE, COM ESPESURA DE 8 A 10cm E JUNTA PLÁSTICA OU MADEIRA, A CADA 1,20m.
- Nº PAREDE**
- 01- MURO EM BLOCO DE CONCRETO 0,39x0,39x0,19m, EMBOÇADO E PINTADO COM TINTA ACRILICA, ACABAMENTO FOSCO, NA COR CONCRETO;
02- MURO EM BLOCO DE CONCRETO 0,39x0,39x0,19m, COM JUNTA FRISADA E DESCASADA, ESTRUTURA EM CONCRETO APARENTE E CHAPIM DE GRANITO CINZA CORUMBÁ;
03- MURETA PARA JARDINEIRAS EM BLOCO DE CONCRETO 0,39x0,39x0,14m, EMBOÇADO E PINTADO COM TINTA ACRILICA, ACABAMENTO FOSCO, NA COR CONCRETO;
04- ALVENARIA EM TULO COMUM 20x20cm, CHAPISCO, EMBOÇO, EMASSAMENTO ACRILICO, PINTURA COM TINTA ACRILICA, ACABAMENTO FOSCO, NA COR CINZA MEDIO;
05- ALVENARIA EM TULO COMUM 20x20cm, CHAPISCO, EMBOÇO, EMASSAMENTO ACRILICO, PINTURA COM TINTA ACRILICA, ACABAMENTO FOSCO, NA COR AZUL;
06- ALVENARIA EM TULO COMUM 20x20cm, CHAPISCO, EMBOÇO, EMASSAMENTO ACRILICO, PINTURA COM TINTA ACRILICA, ACABAMENTO FOSCO, NA COR VERDE;
07- ALVENARIA EM TULO COMUM 20x20cm, CHAPISCO, EMBOÇO, EMASSAMENTO ACRILICO, PINTURA COM TINTA ACRILICA, ACABAMENTO FOSCO, NA COR VERDE;
08- FORNECIMENTO E INSTALAÇÃO DE ELEMENTO VAZADO, CORBOSQ, NA COR CINZA, 39x39x7cm, NEOREX DESIGN 200M 100 OU SIMILAR;
09- FORNECIMENTO E INSTALAÇÃO DE ELEMENTO VAZADO, CORBOSQ, NA COR CINZA, 39x39x7cm, NEOREX DESIGN 200M 100 OU SIMILAR;
10- FORNECIMENTO E INSTALAÇÃO DE REVESTIMENTO CERAMICO NA COR BRANCO NEVE, COM MEDIDAS 20x20cm, COM REJANTE BRANCO, ATÉ O REBAIXAMENTO DE TETO;
11- FORNECIMENTO E INSTALAÇÃO DE REVESTIMENTO CERAMICO NA COR BRANCA, 10x10cm, TELADA, PLACA DE 30x30cm;
12- FORNECIMENTO E INSTALAÇÃO DE REVESTIMENTO CERAMICO NA COR AMARELO, 10x10cm, TELADA, PLACA DE 30x30cm;
13- FORNECIMENTO E INSTALAÇÃO DE REVESTIMENTO CERAMICO NA COR AZUL, 10x10cm, TELADA, PLACA DE 30x30cm;
14- FORNECIMENTO E INSTALAÇÃO DE REVESTIMENTO CERAMICO NA COR VERDE, 10x10cm, TELADA, PLACA DE 30x30cm;
15- FORNECIMENTO E INSTALAÇÃO DE FACHADA EM PAINES DE ALUMINIO COMPOSTO PERENIADO.
- Nº TETO**
- 01- REVISÃO DA COBERTURA EXISTENTE SOBRE A QUADRA, EM TELHAS DE FIBROCIMENTO E ESTRUTURA METÁLICA;
02- LAJE EM CONCRETO, IMPERMEABILIZADA COM MANTA ASFALTICA, COM PROTEÇÃO MECÂNICA E ACABAMENTO EM CIMENTADO-PLACADO COM JUNTAS DE DILATAÇÃO A CADA 1,50m;
03- COBERTURA EM TELHAS TERMOISOLANTES, TRAPEZOIDAL TIPO SANDUICHE, EM AÇO GALVALUME PRÉ-PINTADO (COR A DEFINIR) COM NÚCLEO ISOLANTE EM PUR OU PUR, COM 40mm;
04- PERGOLADO EM ALUMINIO ANODIZADO PRETO E POLICARBONATO COMPACTO COM 4mm;
05- MARQUISE EM ALUMINIO ANODIZADO PRETO, POLICARBONATO COMPACTO COM 4mm E TIRANTES DE AÇO PARA FIXAÇÃO;
06- FORRO EM GESSO ACARTONADO EM PLACAS ST DE 6mm OU 12,5mm, FIXADAS COM PERIS GALVANIZADOS;
07- EMASSAMENTO E PINTURA ACRILICA NA COR BRANCO NEVE;
08- MANter COBERTURA EXISTENTE (ESTRUTUR E TELHAS), CONSIDERANDO 50% DE POSSÍVEIS RECUPERAÇÕES DA ESTRUTURA METÁLICA E TELHAS.
- Nº DIVERSOS**
- 01- CORRIMÃO EM AÇO INOX POLIDO EM 2 ALTURAS (H=0,92m E 0,70m), PARA RAMPA DE ACESSIBILIDADE, COM MONTANTES E ACABAMENTO RECOURVADO NAS EXTREMIDADES CONFORME NBR-9050, PARA PESSOAS COM DEFICIÊNCIA (PcD), COM FIXAÇÃO NA PAREDE (INSTALAR DOS 2 LADOS DA RAMPA);
02- CORRIMÃO EM AÇO INOX POLIDO EM 2 ALTURAS (H=0,92m E 0,70m), PARA ESCADA, COM MONTANTES E ACABAMENTO RECOURVADO NAS EXTREMIDADES CONFORME NBR-9050 PARA PESSOAS COM DEFICIÊNCIA (PcD), COM FIXAÇÃO NA PAREDE (INSTALAR DOS 2 LADOS DA ESCADA);
03- GUARDA-CORPO EM AÇO INOX POLIDO (H=1,10m) E VÍDRO LAMINADO-TEMPERADO 8mm, PARA ÁREAS DA GALERIA, ARQUIBANCADELA SUPERIOR E CIRCULAÇÃO DO PAVIMENTO SUPERIOR DO ANEXO, COM MONTANTES FIXADOS NA VIGA DE BORDA;
04- SINALIZAÇÃO ADESIVA FOTOLUMINESCENTE PARA ESCADAS NA COR AMARELA, APLICADA EM DEGRAUS E ESPELHOS, NAS DIMENSÕES (7x5cm);
05- SINALIZAÇÃO ADESIVA FOTOLUMINESCENTE PARA ARQUIBANCADELA NA COR AMARELA, APLICADA CONTINUAMENTE EM DEGRAUS E ESPELHOS;
06- FORNECIMENTO E INSTALAÇÃO DE 1 PAR DE TRAVES DE FUTEBOL JUNTAMENTE COM AS REDES;
07- FORNECIMENTO E INSTALAÇÃO DE TELA DE PROTEÇÃO PARA A QUADRA, FIXADA NO ALAMBRADO E NA COBERTURA;
08- BANCO DE CONCRETO ARMADO, MEDINDO 2,00x0,45x0,10m, COM 0,40m DE ALTURA, APOIADO EM 2 BLOCOS DE CONCRETO;
09- BANCADA EM GRANITO CINZA CORUMBÁ CHUMBADA NA PAREDE, COM 2cm DE ESPESURA, TIRA FRONTAL DE 4cm E FRONTSPICIO DE 20cm;
10- DIVISÓRIA SANITÁRIA EM GRANITO CINZA CORUMBÁ, COM 3cm DE ESPESURA, POLIDA E LUSTRADA NAS 2 FACES, FIXADA NO PISO E NA PAREDE;
11- CHAPIM EM GRANITO CINZA CORUMBÁ, 2cm DE ESPESURA, LARGURA DE 15 A 25cm, COM REJUNTAMENTO ACRILICO;
12- SOLERA EM GRANITO CINZA CORUMBÁ, 2cm DE ESPESURA, LARGURA DE 15 A 25cm, COM REJUNTAMENTO ACRILICO;
13- PRATELEIRAS EM GRANITO CINZA CORUMBÁ CHUMBADAS NAS PAREDES (VER MEDIDAS NA PLANTA BAIXA COTADA - SANITÁRIOS E VESTIÁRIOS);
14- FORNECIMENTO E INSTALAÇÃO DE PISO E PAREDE DE ESCADA EM GRANITO CINZA CORUMBÁ COM ESPESURA DE 2cm, COM REJUNTAMENTO ACRILICO;
15- FORNECIMENTO E COLOCAÇÃO DE TANQUE DE LOUÇA BRANCO 45 litros, MEDINDO 60x56cm OU MEDIDAS SIMILARES;
16- FORNECIMENTO E INSTALAÇÃO DE CUBA DE LOUÇA BRANCA DE EMBUTIR, INCLUSIVE APARELHO MISTURADOR COM ARREJADOR E ACESSÓRIOS PARA INSTALAÇÃO;
17- FORNECIMENTO E INSTALAÇÃO DE BACIA SANITÁRIA DE LOUÇA BRANCA COM CAIXA ACOPLADA, INCLUSIVE ASSENTO PLÁSTICO E ACESSÓRIOS PARA FIXAÇÃO E INSTALAÇÃO;
18- FORNECIMENTO E INSTALAÇÃO DE BEBEDOURO ELÉTRICO EM AÇO INOX;
19- FORNECIMENTO E INSTALAÇÃO DE BICICLETÁRIO EM AÇO INOX POLIDO;
20- ESCADA DE MARINHEIRO, COM LARGURA DE 0,50m, EXECUTADA EM BARRAS DE FERRO COM DEGRAUS EM FERRO REDONDO ESPACIADOS 0,30m E PINTURA ESMALTE SINTÉTICO ANTIFERRUGEM NA COR PRETA;
21- PLANTIO DE GRAMA PRETA PARA FORMAÇÃO DE JARDINEIRAS;
22- FORNECIMENTO E PLANTIO DE ÁRVORES COMO: PATÁ DE VACA, QUARESMEIRA OU OUT;
23- TUBOS PARA JARDINEIRAS EM CONCRETO APARENTE;
24- FORNECIMENTO E INSTALAÇÃO DE LAVATÓRIO DE LOUÇA BRANCA COM COLUNA SUSPensa, EM TORNO DE 55x45cm, INCLUSIVE APARELHO MISTURADOR TIPO BANCA COM ARREJADOR;
25- GRADIL VÍDRO 30, EXECUTADO EM PAINEL DE AÇO GALVANIZADO, MALHA DE 200x50mm NA COR VERDE OU PRETA (A DEFINIR);
26- ALAMBRADO DE TELA DE ARAME GALVANIZADO FIO 12, MALHA LOSANGO DE 7,5cm, COM ALTA DEFENSA EM PROJETO, INCLINDO A 45º COM ESTRUTURA FORMADA DE TUBOS DE AÇO GALVANIZADO DE 1,14" FIXADA EM MURTEIAS E BASE EM CONCRETO, INCLUSIVE PORTES E FERRAGENS, INCLUSIVE PINTURA, FORNECIMENTO E COLOCAÇÃO.
- PARA BANHEIROS GERAIS:**
- MICTÓRIO DE LOUÇA BRANCA (VER PROJETO);
- FERRAGENS PARA A FIXAÇÃO DA PAREDE DIVISÓRIA EM GRANITO;
- FORNECIMENTO E INSTALAÇÃO DE ESPELHO CRISTAL, COM ESPESURA DE 3mm E TAMANHO DE 50x70cm, FIXADO EM PLACA DE MDF DE ESPESURA DE 2cm (1 ESPELHO PARA CADA LAVATÓRIO);
- RECIPIENTE PARA SABÃO LÍQUIDO AUTOMÁTICO, MARCA "CENSAV" OU SIMILAR;
- PAPELEIRA TIPO ROLADO;
- SABONETEIRA DE PAREDE COM BASE METÁLICA E CÚPULA DE VÍDRO GIRATÓRIA, PARA SABONETE LÍQUIDO. FORNECIMENTO E COLOCAÇÃO - 18.006.0043-A;
- CHUVEIRO ELÉTRICO;
- FORNECIMENTO E INSTALAÇÃO DE TORNEIRA DE ACONDIONAMENTO AUTOMÁTICO PARA LAVATÓRIO, TIPO BANCA, CROMADA, COM ACONDIONAMENTO HIDROMECÂNICO (ANTIVANDALISMO).
- PARA BANHEIROS PCDS:**
- FORNECIMENTO E INSTALAÇÃO DE VASO SANITÁRIO PARA PESSOAS COM NECESSIDADES ESPECIAIS, EM LOUÇA NA COR BRANCA NEVE, INCLUSIVE ASSENTO ESPECIAL, DESCARNA COM VALVULA ANTI-VANDALISMO;
- FORNECIMENTO E INSTALAÇÃO DE LAVATÓRIO DE LOUÇA BRANCA COM COLUNA SUSPensa PARA PESSOAS COM NECESSIDADES ESPECIAIS, COM MEDIDAS EM TORNO DE 45x35cm, INCLUSIVE TORNEIRA DE FECHAMENTO AUTOMÁTICO DE PARDE, ANTIVANDALISMO DE 85mm;
- FORNECIMENTO E INSTALAÇÃO DE BARRAS DE APOIO PCD (BACIA SANITÁRIA): DUAS BARRAS HORIZONTAIS DE 80cm E UMA VERTICAL DE 70cm;
- FORNECIMENTO E INSTALAÇÃO DE BARRAS DE APOIO PCD (LAVATÓRIO): UMA BARRA HORIZONTAL DUPLA DE 20cm E UMA BARRA VERTICAL DE 40cm;
- FORNECIMENTO E INSTALAÇÃO DE ALARME SONORO E VISUAL DE EMERGENCIA PARA SANITÁRIOS PCD;
- FORNECIMENTO E INSTALAÇÃO DE ESPELHO CRISTAL, COM ESPESURA DE 6mm E TAMANHO DE 50x70cm, FIXADO EM PLACA DE MDF DE ESPESURA DE 2cm;
- RECIPIENTE PARA SABÃO LÍQUIDO AUTOMÁTICO, MARCA "CENSAV" OU SIMILAR;
- PAPELEIRA TIPO ROLADO;
- SABONETEIRA DE PAREDE COM BASE METÁLICA E CÚPULA DE VÍDRO GIRATÓRIA, PARA SABONETE LÍQUIDO. FORNECIMENTO E COLOCAÇÃO;
- CABIDE DUPLA, DE SOBREPOR, EM METAL CROMADO. FORNECIMENTO E COLOCAÇÃO - 18.006.0052-A;
- FORNECIMENTO E INSTALAÇÃO DE TORNEIRA DE ACONDIONAMENTO AUTOMÁTICO PARA LAVATÓRIO, TIPO BANCA, CROMADA, COM ACONDIONAMENTO HIDROMECÂNICO (ANTIVANDALISMO).

QUADRO DE ÁREAS			
GÍNÁSIO SOCIAL OLÍMPICO FERROVIÁRIO			
LOCAL	PAVIMENTO	ÁREA CONSTRUIDA (m²)	ÁREA QTL (m²)
ÁREA DO TERRENO		3.026,80m²	
ÁREA EXTERNA			
ÁREA ABERTA 1 - permeável		25,74m²	
ÁREA ABERTA 2 - permeável		17,49m²	
ÁREA PERMEÁVEL - jardins		108,26m²	
ABRIGO LIXO	1 PAVIMENTO	10,40m²	8,33m²
CANTINA - área de meso	1 PAVIMENTO	96,98m²	96,98m²
CANTINA - loja	1 PAVIMENTO	29,60m²	29,60m²
PERGOLADO	1 PAVIMENTO	87,30m²	
CASTELO D'ÁGUA		25,36m²	
BLOCO INTERTRAVADO		664,29m²	
PISO MONOLITICO		326,69m²	
QUADRA COBERTA	2 PAVIMENTOS		
ACESSO - RECEPÇÃO	TERREDO	73,67m²	
SALAS DIVERSAS	TERREDO		
HALL / CIRCULAÇÃO			49,24m²
SANITÁRIOS Pcd			9,68m²
SALA DOS MÉDICOS			11,42m²
SALA DOS TÉCNICOS			16,90m²
SALA ADMINISTRAÇÃO			20,97m²
COPA			7,04m²
DEPÓSITO			11,83m²
SANITÁRIOS ARBITROS			11,98m²
ARQUIBANCADELA INFERIOR	TERREDO	222,81m²	
QUADRA - campo de jogo	TERREDO	963,19m²	
ESCALADA	SUPERIOR	21,23m²	
ARQUIBANCADELA SUPERIOR	SUPERIOR	166,78m²	
GALERIA	SUPERIOR	127,58m²	
CALÇADA			50,34m²
ANEXO - PAVIMENTO INFERIOR	2 PAVIMENTOS	156,11m²	
SANITÁRIOS FEM/MASC	TERREDO		26,46m²
HALL / CIRCULAÇÃO	TERREDO		4,12m²
SANITÁRIOS Pcd	TERREDO		3,88m²
VESTIÁRIO VESTANTE	TERREDO		39,20m²
VESTIÁRIO MANDANTE	TERREDO		39,69m²
DEPÓSITO	TERREDO		10,78m²
HALL ACESSO 2º PAVIMENTO	TERREDO		7,80m²
ANEXO - PAVIMENTO SUPERIOR		156,11m²	
HALL / CIRCULAÇÃO	SUPERIOR		13,35m²
ACADEMIA	SUPERIOR		75,71m²
FISIOTERAPIA	SUPERIOR		16,04m²
LAVANDERIA	SUPERIOR		17,48m²
TERRAÇO	SUPERIOR		10,71m²
ANEXO - DEMOLIÇÃO DO EXISTENTE	3 PAVIMENTOS	274,10m²	

QUADRO DE ESQUADRIAS			
PORTES E PORTAS			
Nº	DIMENSÕES(m²)	QUANT.	LOCAL
P01	3,80x2,43	01	PORTA EM VÍDRO 30 NA COR VERDE OU PRETA (A DEFINIR)
P02	4,80x2,43	01	2 FOLHAS CORRED. PORTA EM VÍDRO 30 NA COR VERDE OU PRETA (A DEFINIR)
P03	1,40x2,43	01	1 FOLHA CORRED. PORTA EM VÍDRO 30 NA COR VERDE OU PRETA (A DEFINIR)
P04	3,50x2,43	01	1 FOLHA CORRED. PORTA EM VÍDRO 30 NA COR VERDE OU PRETA (A DEFINIR)
P05	2,80x2,30	03	2 FOLHAS CORRED. PORTA EM VÍDRO 30 NA COR VERDE OU PRETA (A DEFINIR)
P06	1,60x2,30	01	2 FOLHAS CORRED. PORTA EM VÍDRO 30 NA COR VERDE OU PRETA (A DEFINIR)
P07	1,60x2,30	02	2 FOLHAS CORRED. PORTA EM VÍDRO 30 NA COR VERDE OU PRETA (A DEFINIR)
P08	1,00x2,30	01	1 FOLHA CORRED. PORTA EM VÍDRO 30 NA COR VERDE OU PRETA (A DEFINIR)
P09	CANCELADA	----	----
P10	3,50x2,30	01	2 FOLHAS CORRED. ALAMBRADO DE TELA DE ARAME E VÍDRO GALVANIZADO NA COR VERDE
P11	1,00x2,30	02	1 FOLHA CORRED. ALAMBRADO DE TELA DE ARAME E VÍDRO GALVANIZADO NA COR VERDE
P12	CANCELADA	----	----
P13	CANCELADA	----	----
P14	0,80x2,10	09	1 FOLHA CORRED. PORTA EM VÍDRO 30 NA COR VERDE OU PRETA (A DEFINIR)
P15	0,80x2,10	11	1 FOLHA CORRED. PORTA EM VÍDRO 30 NA COR VERDE OU PRETA (A DEFINIR)
P16	1,00x2,10	03	1 FOLHA CORRED. PORTA EM VÍDRO 30 NA COR VERDE OU PRETA (A DEFINIR)
P17	1,00x1,90	03	1 FOLHA CORRED. PORTA EM VÍDRO 30 NA COR VERDE OU PRETA (A DEFINIR)
P18	0,80x2,10	01	1 FOLHA CORRED. PORTA EM VÍDRO 30 NA COR VERDE OU PRETA (A DEFINIR)
P19	0,80x2,10	02	1 FOLHA CORRED. PORTA EM VÍDRO 30 NA COR VERDE OU PRETA (A DEFINIR)
P20	0,80x2,10	01	1 FOLHA CORRED. PORTA EM VÍDRO 30 NA COR VERDE OU PRETA (A DEFINIR)
P21	0,80x2,10	14-02	1 FOLHA CORRED. PORTA EM VÍDRO 30 NA COR VERDE OU PRETA (A DEFINIR)
P22	1,00x2,10	01	1 FOLHA CORRED. PORTA EM VÍDRO 30 NA COR VERDE OU PRETA (A DEFINIR)
P23	1,00x2,10	01	1 FOLHA CORRED. PORTA EM VÍDRO 30 NA COR VERDE OU PRETA (A DEFINIR)
JANELAS			
Nº	DIMENSÕES(m²)	QUANT.	LOCAL
J01	0,50x2,40	02	1 VAO JANELA TIPO "CORRED."
J02	1,30x1,00	04	1 FOLHA CORRED. JANELA EM ALUMINIO ANODIZADO NA COR PRETA COM VÍDRO 30 NA COR VERDE OU PRETA (A DEFINIR)
J03	1,30x1,00	05	1 FOLHA CORRED. JANELA EM ALUMINIO ANODIZADO NA COR PRETA COM VÍDRO 30 NA COR VERDE OU PRETA (A DEFINIR)
J04	1,50x1,40	03	1 FOLHA CORRED. JANELA EM ALUMINIO ANODIZADO NA COR PRETA COM VÍDRO 30 NA COR VERDE OU PRETA (A DEFINIR)
J05	0,50x1,40	01	1 VAO JANELA TIPO "CORRED."
J06	1,20x0,60	1	1 FOLHA CORRED. JANELA EM ALUMINIO ANODIZADO NA COR PRETA COM VÍDRO 30 NA COR VERDE OU PRETA (A DEFINIR)
J07	2,40x0,60	19	2 FOLHAS CORRED. JANELA EM ALUMINIO ANODIZADO NA COR PRETA COM VÍDRO 30 NA COR VERDE OU PRETA (A DEFINIR)
J08	3,60x2,20	01	4 FOLHAS CORRED. JANELA EM ALUMINIO ANODIZADO NA COR PRETA COM VÍDRO 30 NA COR VERDE OU PRETA (A DEFINIR)
J09	1,20x2,20	01	1 VAO JANELA TIPO "CORRED."
J10	0,50x2,20	01	1 VAO JANELA TIPO "CORRED."
J11	2,00x1,55	02	1 FOLHA CORRED. PORTA DE ENFERMARIA EM CHAPA PLÁSTICA PERFORADA COM FERRAGEM E CADERNO
J12	4,70x1,00/3,60x1,00	03/01	1 VAO ELEMENTO VAZADO DE CONCRETO
J13	5,40x1,00	01	1 VAO ELEMENTO VAZADO DE CONCRETO
J14	5,80x1,00	08	1 VAO ELEMENTO VAZADO DE CONCRETO
J15	5,95x1,00	01	1 VAO ELEMENTO VAZADO DE CONCRETO
J16	2,70x1,00	03	1 VAO ELEMENTO VAZADO DE CONCRETO
J17	4,70x1,00	05	1 VAO ELEMENTO VAZADO DE CONCRETO
J18	3,00x1,00	13	1 VAO ELEMENTO VAZADO DE CONCRETO
J19	3,00x1,00	07	4 FOLHAS CORRED. JANELA EM ALUMINIO ANODIZADO NA COR PRETA COM VÍDRO 30 NA COR VERDE OU PRETA (A DEFINIR)
J20	2,85x3,05	02	1 FOLHA FRA VÍDRO 30 NA COR VERDE OU PRETA (A DEFINIR)
J21	0,50x1,00	02	1 FOLHA CORRED. JANELA EM ALUMINIO ANODIZADO NA COR PRETA COM VÍDRO 30 NA COR VERDE OU PRETA (A DEFINIR)
J22	3,20x0,40	01	1 VAO ELEMENTO VAZADO DE CONCRETO
J23	1,40x0,20	01	1 VAO JANELA EM VÍDRO 30 NA COR PRETA

OBS.01: AS ALVENARIAS DEVERÃO SER REVALIADAS NO PROJETO EXECUTIVO PARA MELHOR COMPATIBILIZAÇÃO ENTRE O PROJETO DE ARQUITETURA E DE ESTRUTURA.

OBS.02: OS NÍVEIS INDICADOS DEVERÃO SER REVALIADOS NO PROJETO EXECUTIVO APÓS A REALIZAÇÃO DO LEVANTAMENTO TOPOGRÁFICO.

CLIENTE: PREFEITURA DE TRES RIOS DATA EMISSÃO: 02/10/2023

PROJETO: GÍNÁSIO DO SOCIAL OLÍMPICO FERROVIÁRIO CÓDIGO EMP: 72.713.004

ENDEREÇO: RUA ESALTINO SILVEIRA, S/Nº, CENTRO MUNICÍPIO: TRES RIOS

NATUREZA DA OBRA: PROJETO DE REFORMA ARQUITETURA

TÍTULO DA PRANCHIA: ESCALA: 1/100 PRANCHIA Nº: 07/22

PAVIMENTO SUPERIOR - PLANTA BAIXA COTADA

ÁREAS: DO TERRENO: construída: m² A CONSTRUIR: TOTAL:

AUTOR DO PROJETO: DEPRRO DESENHISTA: APROVAÇÃO DO PROJETO:

S E I O P - SECRETARIA DE ESTADO DE INFRAESTRUTURA E OBRAS PÚBLICAS

E M O P - RJ - EMPRESA DE OBRAS PÚBLICAS DO ESTADO DO RIO DE JANEIRO

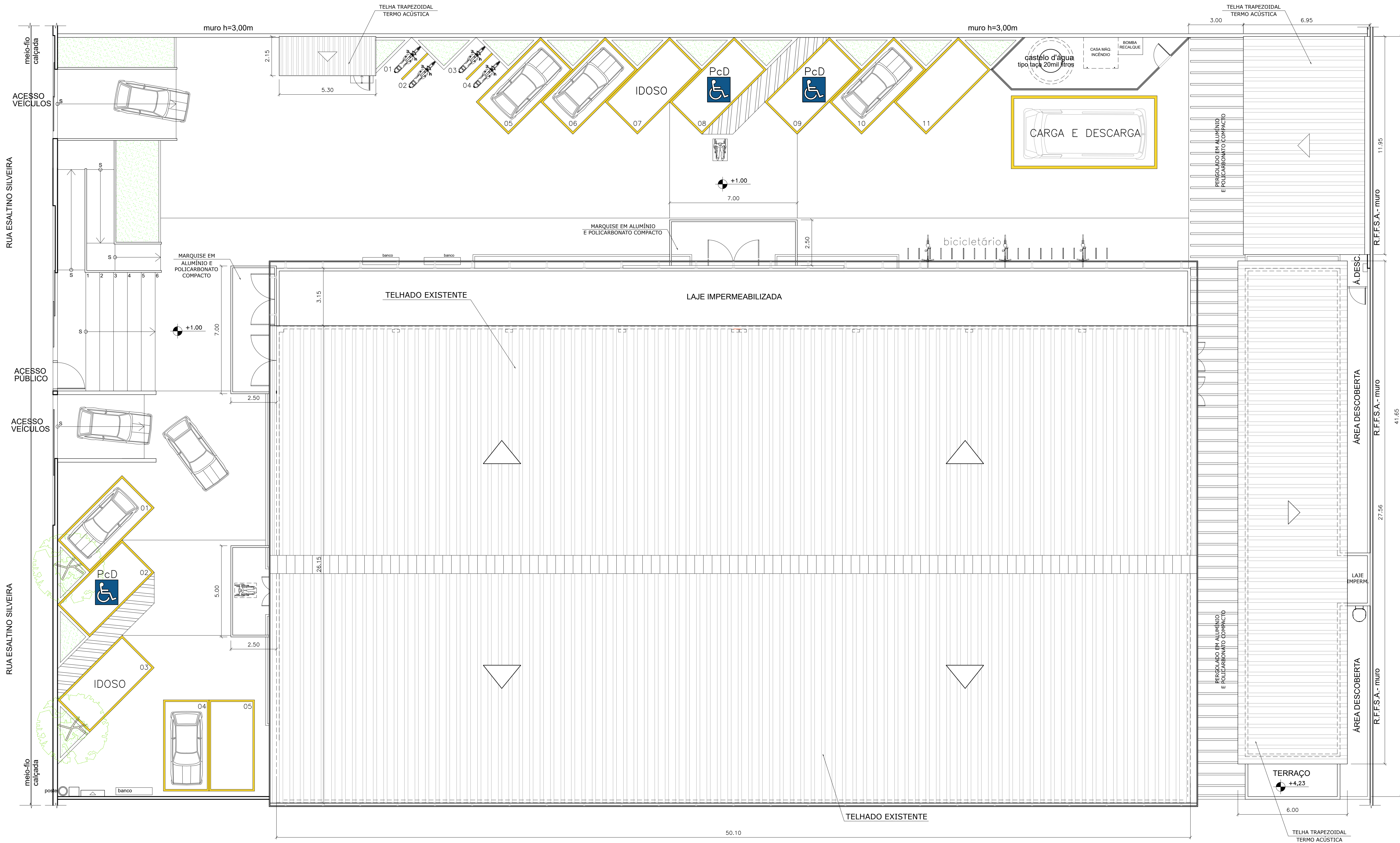

ESPECIFICAÇÃO DE MATERIAIS

- Nº PISO**
- 01- PISO INTERTRAVEADO RETANGULAR com 10cm de ESPESSURA, NA COR CINZA, APLICADO COM PAGNAÇÃO EM TRAMA OU DAMA;
02- PISO MONOLÍTICO POLIURETANO, ANTIDERRAPANTE NA COR CINZA, SOBRE BASE EM CONCRETO ARMADO 30Mpa;
03- FORNECIMENTO E INSTALAÇÃO DE PISO EM GRANITINA 40x40cm NA TONALIDADE CINZA MÉDIO, INCLUSIVE RODAPÉ TAMBÉM EM GRANITINA COM 2cm de ALTURA, COM REJUNTAMENTO;
04- DEMOLIÇÃO DE PISO INTERNO DA QUADRA EXISTENTE;
05- PISO DA QUADRA PARA FUTEBOL EM PISO DE IPE OU MADEIRA EQUIVALENTE, COM 10cm de LARGURA, 2cm de ESPESSURA, PREGADO SOBRE REGUAS DE MADEIRA DE LEI, EMBUTIDAS EM CONCRETO;
06- CALÇADA EXTERNA EM CONCRETO ARMADO, AJUDADO MECANICAMENTE, COM ESPESSURA DE 8 A 10cm E JUNTA PLÁSTICA OU MADEIRA, A CADA 1,20m.
- Nº PAREDE**
- 01- MURTO EM BLOCO DE CONCRETO 0,39x0,39x0,19m, EMBOÇADO E PINTADO COM TINTA ACRÍLICA, ACABAMENTO FOSCO, NA COR CONCRETO;
02- MURTO EM BLOCO DE CONCRETO 0,39x0,39x0,19m, COM JUNTA FRISADA E DESCASADA, ESTRUTURA EM CONCRETO APARENTE E CHAPIM DE GRANITO CINZA CORUMBÁ;
03- MURETA PARA JARDINEIRAS EM BLOCO DE CONCRETO 0,39x0,39x0,14m, EMBOÇADO E PINTADO COM TINTA ACRÍLICA, ACABAMENTO FOSCO, NA COR CONCRETO;
04- ALVENARIA EM TULO COM 20x20cm, CHAPISCO, EMBOÇO, EMASSAMENTO ACRÍLICO, PINTURA COM TINTA ACRÍLICA, ACABAMENTO FOSCO, NA COR CINZA MÉDIO;
05- ALVENARIA EM TULO COM 20x20cm, CHAPISCO, EMBOÇO, EMASSAMENTO ACRÍLICO, PINTURA COM TINTA ACRÍLICA, ACABAMENTO FOSCO, NA COR AZUL;
06- ALVENARIA EM TULO COM 20x20cm, CHAPISCO, EMBOÇO, EMASSAMENTO ACRÍLICO, PINTURA COM TINTA ACRÍLICA, ACABAMENTO FOSCO, NA COR VERDE;
07- FORNECIMENTO E INSTALAÇÃO DE ELEMENTO VAZADO, COBROGO, QUADRICULADO COM 16 Furos, NA COR CINZA, 33x33x10cm, NEXEX 228 OU SIMILAR;
08- FORNECIMENTO E INSTALAÇÃO DE ELEMENTO VAZADO, COBROGO, NA COR CINZA, 39x39x7cm, NEXEX DESIGN 200M 100 OU SIMILAR;
09- FORNECIMENTO E INSTALAÇÃO DE REVESTIMENTO CERÂMICO NA COR BRANCO NEVE, COM MEDIDAS 20x20cm, COM REJANTE BRANCO, ATÉ O REBAIXAMENTO DE TETO;
10- FORNECIMENTO E INSTALAÇÃO DE REVESTIMENTO CERÂMICO NA COR BRANCA, 39x39x7cm, NEXEX DESIGN 200M 100 OU SIMILAR;
11- FORNECIMENTO E INSTALAÇÃO DE REVESTIMENTO CERÂMICO NA COR BRANCA, 10x10cm, TELADA, PLACA DE 30x30cm;
12- FORNECIMENTO E INSTALAÇÃO DE REVESTIMENTO CERÂMICO NA COR AMARELO, 10x10cm, TELADA, PLACA DE 30x30cm;
13- FORNECIMENTO E INSTALAÇÃO DE REVESTIMENTO CERÂMICO NA COR AZUL, 10x10cm, TELADA, PLACA DE 30x30cm;
14- FORNECIMENTO E INSTALAÇÃO DE REVESTIMENTO CERÂMICO NA COR VERDE, 10x10cm, TELADA, PLACA DE 30x30cm;
15- FORNECIMENTO E INSTALAÇÃO DE FACHADA EM PAINÉIS DE ALUMÍNIO COMPOSTO PERFORADO.
- Nº TETO**
- 01- REVISÃO DA COBERTURA EXISTENTE SOBRE A QUADRA, EM TELHAS DE FIBROCEMENTO E ESTRUTURA METÁLICA;
02- LAJE EM CONCRETO, IMPERMEABILIZADA COM MANTA ASFÁLTICA, COM PROTEÇÃO MECÂNICA E ACABAMENTO EM CIMENTADO-PLAQUEADO COM JUNTAS DE DILATAÇÃO A CADA 1,50m;
03- COBERTURA EM TELHAS TERMOISOLANTES, TRAPEZOIDAL TIPO SANDUÍCHE, EM AÇO GALVALUME PRÉ-PINTADO (COR A DEFINIR) COM ISOLANTE EM PUR OU PUR, COM 40mm;
04- PERGOLADO EM ALUMÍNIO ANODIZADO PRETO E POLICARBONATO COMPACTO COM 4mm;
05- MARQUISE EM ALUMÍNIO ANODIZADO PRETO, POLICARBONATO COMPACTO COM 4mm E TIRANTES DE AÇO PARA FIXAÇÃO;
06- FORRO EM GESSO ACARTONADO EM PLACAS ST DE 6mm OU 12,5mm, FIXADAS COM PERIS GALVANIZADOS;
07- EMASSAMENTO E PINTURA ACRÍLICA NA COR BRANCO NEVE;
08- MANter COBERTURA EXISTENTE (ESTRUTURA E TELHAS), CONSIDERANDO 50% DE POSSÍVEIS RECUPERAÇÕES DA ESTRUTURA METÁLICA E TELHAS.
- Nº DIVERSOS**
- 01- CORRIMÃO EM AÇO INOX POLIDO EM 2 ALTURAS (H=0,92m e 0,70m), PARA RAMPA DE ACESSIBILIDADE, COM MONTANTES E ACABAMENTO RECURVADO NAS EXTREMIDADES CONFORME NBR-9050, PARA PESSOAS COM DEFICIÊNCIA (PcD), COM FIXAÇÃO NA PAREDE (INSTALAR DOS 2 LADOS DA RAMPA);
02- CORRIMÃO EM AÇO INOX POLIDO EM 2 ALTURAS (H=0,92m e 0,70m), COM MONTANTES E ACABAMENTO RECURVADO NAS EXTREMIDADES CONFORME NBR-9050 PARA PESSOAS COM DEFICIÊNCIA (PcD), COM FIXAÇÃO NA PAREDE (INSTALAR DOS 2 LADOS DA ESCADA);
03- GUARDA-CORPO EM AÇO INOX POLIDO (H=1,10m) E VÍDRO LAMINADO-TEMPERADO 8mm, PARA ÁREAS DA GALERIA, ARQUIBANCADA SUPERIOR E CIRCULAÇÃO DO PAVIMENTO SUPERIOR DO ANEXO, COM MONTANTES FIXADOS NA VIGA DE BORDA;
04- SINALIZAÇÃO ADESLIVA FOTOLUMINESCENTE PARA ESCADAS NA COR AMARELA, APLICADA EM DEGRAUS E ESPELHOS, NAS DIMENSÕES (7x5cm);
05- SINALIZAÇÃO ADESLIVA FOTOLUMINESCENTE PARA ARQUIBANCADA NA COR AMARELA, APLICADA CONTINUAMENTE EM DEGRAUS E ESPELHOS;
06- FORNECIMENTO E INSTALAÇÃO DE 1 PAR DE TRAVES DE FUTEBOL JUNTAMENTE COM AS REDES;
07- FORNECIMENTO E INSTALAÇÃO DE TELA DE PROTEÇÃO PARA A QUADRA, FIXADA NO ALAMBRADO E NA COBERTURA;
08- BANCO DE CONCRETO ARMADO, MEDINDO 2,00x0,45x0,10m, COM 0,40m DE ALTURA, APOIADO EM 2 BLOCOS DE CONCRETO;
09- BANCADA EM GRANITO CINZA CORUMBÁ CHUMBADA NA PAREDE, COM 2cm de ESPESSURA, TIRA FRONTAL DE 4cm e FRONTALÍPIO DE 20cm;
10- DIVISÓRIA SANITÁRIA EM GRANITO CINZA CORUMBÁ, COM 3cm de ESPESSURA, POLIDA E LUSTRADA NAS 2 FACES, FIXADA NO PISO E NA PAREDE;
11- CHAPIM EM GRANITO CINZA CORUMBÁ, 2cm de ESPESSURA, LARGURA DE 15 A 25cm, COM REJUNTAMENTO ACRÍLICO;
12- SOLERA EM GRANITO CINZA CORUMBÁ, 2cm de ESPESSURA, LARGURA DE 15 A 25cm, COM REJUNTAMENTO ACRÍLICO;
13- PRATELEIRAS EM GRANITO CINZA CORUMBÁ CHUMBADAS NAS PAREDES (VER MEDIDAS NA PLANTA BAIXA COTADA - SANITÁRIOS E VESTIÁRIOS);
14- FORNECIMENTO E INSTALAÇÃO DE PISO E ESPELHO DE ESCADA EM GRANITO CINZA CORUMBÁ COM ESPESSURA DE 2cm, COM REJUNTAMENTO ACRÍLICO;
15- FORNECIMENTO E COLOCAÇÃO DE TANQUE DE LOUÇA BRANCO 45 litros, MEDINDO 60x56cm OU MEDIDAS SIMILARES;
16- FORNECIMENTO E INSTALAÇÃO DE CUBA DE LOUÇA BRANCA E EMBUTIR, INCLUSIVE APARELHO MISTURADOR COM AREJADOR E ACESSÓRIOS PARA INSTALAÇÃO;
17- FORNECIMENTO E INSTALAÇÃO DE BACIA SANITÁRIA DE LOUÇA BRANCA COM CAIXA ACOPLADA, INCLUSIVE ASSENTO PLÁSTICO E ACESSÓRIOS PARA FIXAÇÃO E INSTALAÇÃO;
18- FORNECIMENTO E INSTALAÇÃO DE BEBEDOURO ELÉTRICO EM AÇO INOX;
19- FORNECIMENTO E INSTALAÇÃO DE BICICLETÁRIO EM AÇO INOX POLIDO;
20- ESCADA DE MARINHEIRO, COM LARGURA DE 0,50m, EXECUTADA EM BARRAS DE FERRO COM DEGRAUS EM FERRO REDONDO ESPACIADOS 0,30m e PINTURA ESMALTE SINTÉTICO ANTIFERRUGEM NA COR PRETA;
21- PLANTIO DE GRAMA PRETA PARA FORMAÇÃO DE JARDINEIRAS;
22- FORNECIMENTO E PLANTIO DE ÁRVORES COMO: PATÁ DE VACA, QUARESMEIRA OU OUTRO;
23- TUBOS PARA JARDINEIRAS EM CONCRETO APARENTE;
24- FORNECIMENTO E INSTALAÇÃO DE LAVATÓRIO DE LOUÇA BRANCA COM COLUNA SUSPensa, EM TORNO DE 55x45cm, INCLUSIVE APARELHO MISTURADOR TIPO BANCA COM AREJADOR;
25- GRADIL INVISÍVEL 30, EXECUTADO EM PAINEL DE AÇO GALVANIZADO, MALHA DE 200x50mm NA COR VERDE OU PRETA (A DEFINIR);
26- ALAMBRADO DE TELA DE ARAME GALVANIZADO FIO 12, MALHA LONGADO 7,5cm, COM ALTURA DEFINIDA EM PROJETO, INCLINDO A 45º COM ESTRUTURA FORMADA DE TUBOS DE AÇO GALVANIZADO DE 1,147, FIXADA EM MURTEAS E BASE EM CONCRETO, INCLUSIVE PORTES E FERRAGENS, INCLUSIVE PINTURA, FORNECIMENTO E COLOCAÇÃO.
- PARA BANHEIROS GERAIS:**
- MICTÓRIO DE LOUÇA BRANCA (VER PROJETO);
- FERRAGENS PARA A FIXAÇÃO DA PAREDE DIVISÓRIA EM GRANITO;
- FORNECIMENTO E INSTALAÇÃO DE ESPELHO CRISTAL, COM ESPESSURA DE 5mm e TAMANHO DE 50x70cm, FIXADO EM PLACA DE MDF DE ESPESSURA DE 2cm (1 ESPELHO PARA CADA LAVATÓRIO);
- RECIPIENTE PARA SABÃO LÍQUIDO AUTOMÁTICO, MARCA "CENVAS" OU SIMILAR;
- PAPELEIRA TIPO ROLADO;
- SABONETEIRA DE PAREDE COM BASE METÁLICA E CÓPULA DE VÍDRO GIRATÓRIA, PARA SABONETE LÍQUIDO. FORNECIMENTO E COLOCAÇÃO - 18.006.0043-A;
- CHUVEIRO ELÉTRICO;
- CABIDE DUPLDO, DE SOBREPOR, EM METAL CROMADO. FORNECIMENTO E COLOCAÇÃO;
- FORNECIMENTO E INSTALAÇÃO DE TORNEIRA DE ACONDIONAMENTO AUTOMÁTICO PARA LAVATÓRIO, TIPO BANCA, CROMADA, COM ACONDIONAMENTO HIDROMECÂNICO (ANTIVANDALISMO).
- PARA BANHEIROS PCd's:**
- FORNECIMENTO E INSTALAÇÃO DE VASO SANITÁRIO PARA PESSOAS COM NECESSIDADES ESPECIAIS, EM LOUÇA NA COR BRANCA NEVE, INCLUSIVE ASSENTO ESPECIAL, DESCARGA COM VALVULA ANTI-VANDALISMO;
- FORNECIMENTO E INSTALAÇÃO DE LAVATÓRIO DE LOUÇA BRANCA COM COLUNA SUSPensa PARA PESSOAS COM NECESSIDADES ESPECIAIS, COM MEDIDAS EM TORNO DE 45x35cm, INCLUSIVE TORNEIRA DE FECHAMENTO AUTOMÁTICO DE PAREDE, ANTIVANDALISMO DE 85mm;
- FORNECIMENTO E INSTALAÇÃO DE BARRAS DE APOIO PCd (BACIA SANITÁRIA): DUAS BARRAS HORIZONTAIS DE 80cm e UMA VERTICAL DE 70cm;
- FORNECIMENTO E INSTALAÇÃO DE BARRAS DE APOIO PCd (LAVATÓRIO): UMA BARRA HORIZONTAL DUPLA DE 20cm e UMA VERTICAL DE 40cm;
- FORNECIMENTO E INSTALAÇÃO DE ALARME SONORO E VISUAL DE EMERGÊNCIA PARA SANITÁRIOS PCd;
- FORNECIMENTO E INSTALAÇÃO DE ESPELHO CRISTAL, COM ESPESSURA DE 5mm e TAMANHO DE 50x70cm, FIXADO EM PLACA DE MDF DE ESPESSURA DE 2cm;
- RECIPIENTE PARA SABÃO LÍQUIDO AUTOMÁTICO, MARCA "CENVAS" OU SIMILAR;
- PAPELEIRA TIPO ROLADO;
- SABONETEIRA DE PAREDE COM BASE METÁLICA E CÓPULA DE VÍDRO GIRATÓRIA, PARA SABONETE LÍQUIDO. FORNECIMENTO E COLOCAÇÃO;
- CABIDE DUPLDO, DE SOBREPOR, EM METAL CROMADO. FORNECIMENTO E COLOCAÇÃO - 18.006.0052-A;
- FORNECIMENTO E INSTALAÇÃO DE TORNEIRA DE ACONDIONAMENTO AUTOMÁTICO PARA LAVATÓRIO, TIPO BANCA, CROMADA, COM ACONDIONAMENTO HIDROMECÂNICO (ANTIVANDALISMO).

QUADRO DE ÁREAS			
GINÁSIO SOCIAL OLÍMPICO FERROVIÁRIO			
LOCAL	PAVIMENTO	ÁREA CONSTRUÍDA (m²)	ÁREA ÚTL (m²)
ÁREA DO TERRENO			
ÁREA EXTERNA		3.028,80m²	
ÁREA ABERTA 1 = permeável		25,74m²	
ÁREA ABERTA 2 = permeável		17,49m²	
ÁREA PERMEÁVEL = jardins		108,26m²	
ABRIGO LIXO	1 PAVIMENTO	10,45m²	8,33m²
CANTINA - área de meso	1 PAVIMENTO	96,98m²	96,98m²
CANTINA - loja	1 PAVIMENTO	29,60m²	29,60m²
PERGOLADO	1 PAVIMENTO	87,30m²	
CASTELO D'ÁGUA		25,36m²	
BLOCO INTERTRAVEADO		664,29m²	
PISO MONOLÍTICO		325,52m²	
QUADRA COBERTA			
ACESSO - RECEPÇÃO	2 PAVIMENTOS		
SALAS DIVERSAS	TERREO	73,67m²	
HALL / CIRCULAÇÃO			49,24m²
SANITÁRIOS Pcd			9,68m²
SALA DOS MÉDICOS			11,42m²
SALA DOS TÉCNICOS			16,90m²
SALA ADMINISTRAÇÃO			20,97m²
COPA			7,04m²
DEPÓSITO			11,83m²
SANITÁRIO ARBITROS			11,98m²
ARQUIBANCADA INFERIOR	TERREO	222,81m²	
QUADRA - campo de jogo	TERREO	96,19m²	
ESCALA	SUPERIOR	21,15m²	
ARQUIBANCADA SUPERIOR	SUPERIOR	166,78m²	
GALERIA	SUPERIOR	127,58m²	
CALÇADA			50,34m²
ANEXO - PAVIMENTO INFERIOR			
2 PAVIMENTOS		156,11m²	
SANITÁRIOS FEM/MASC	TERREO		26,46m²
HALL / CIRCULAÇÃO	TERREO		4,12m²
SANITÁRIO Pcd	TERREO		3,68m²
VESTIÁRIO VISITANTE	TERREO		39,20m²
VESTIÁRIO MANDANTE	TERREO		39,69m²
DEPÓSITO	TERREO		16,76m²
DEPÓSITO 2º PAVIMENTO	TERREO		7,80m²
ANEXO - PAVIMENTO SUPERIOR			
156,11m²			
HALL / CIRCULAÇÃO	SUPERIOR		13,35m²
ACADEMIA	SUPERIOR		75,71m²
FISIOTERAPIA	SUPERIOR		16,40m²
LAVANDERIA	SUPERIOR		17,48m²
TERRAÇO	SUPERIOR		10,71m²
ANEXO - DEMOLIÇÃO DO EXISTENTE	3 PAVIMENTOS	274,10m²	

QUADRO DE ESQUADRIAS			
PORTES E PORTAS			
Nº	DIMENSÕES(m²)	QUANT.	LOCAL
P01	3,80x2,43	01	2 FOLHAS COMPOSTO
P02	4,80x2,43	01	2 FOLHAS COMPOSTO
P03	1,40x2,43	01	1 FOLHA ABRE
P04	3,50x2,43	01	1 FOLHA ABRE
P05	2,80x2,30	03	2 FOLHAS ABRE
P06	1,60x2,30	01	2 FOLHAS ABRE
P07	1,60x2,30	02	2 FOLHAS ABRE
P08	1,00x2,30	01	1 FOLHA ABRE
P09	CANCELADA	----	----
P10	3,00x2,30	01	2 FOLHAS ABRE
P11	1,00x2,30	02	1 FOLHA ABRE
P12	CANCELADA	----	----
P13	CANCELADA	----	----
P14	0,80x2,10	09	1 FOLHA ABRE
P15	0,80x2,10	11	1 FOLHA ABRE
P16	1,00x2,10	03	1 FOLHA ABRE
P17	1,00x1,90	03	1 FOLHA ABRE
P18	0,80x2,10	01	1 FOLHA ABRE
P19	0,80x2,10	02	1 FOLHA ABRE
P20	0,80x2,10	01	1 FOLHA ABRE
P21	0,80x2,10	14/02	1 FOLHA ABRE
P22	1,00x2,10	01	1 FOLHA ABRE

Nº	DIMENSÕES(m²)	QUANT.	Nº FOLHAS	MATERIAL	LOCAL
J01	0,50x2,40	02	1 VÃO	BARRILHA "PVS TUBER"	HALL ENTRADA
J02	1,30x1,00	04	1 FOLHA ABRE	JANELA DE ALUMÍNIO ANODIZADO NA COR PRETA TIPO WARM-UP COM VÍDRO	ADMINISTRAÇÃO
J03	1,30x1,00	05	1 FOLHA ABRE	JANELA DE ALUMÍNIO ANODIZADO NA COR PRETA TIPO WARM-UP COM VÍDRO	PAL. COPA, DEPOSITO L. 1º ANDAR
J04	1,50x1,40	03	2 FOLHAS COMPOSTO	JANELA DE ALUMÍNIO ANODIZADO NA COR PRETA COM VÍDRO FUSCO 4mm	RECEPÇÃO, MÉDICOS
J05	0,50x1,40	01	1 VÃO	BARRILHA "PVS TUBER"	HALL ABERTOS
J06	1,20x0,60	10	1 FOLHA ABRE	JANELA DE ALUMÍNIO ANODIZADO NA COR PRETA TIPO WARM-UP COM VÍDRO	SANITÁRIOS, VESTIÁRIOS
J07	2,40x0,60	19	2 FOLHAS ABRE	JANELA DE ALUMÍNIO ANODIZADO NA COR PRETA TIPO WARM-UP COM VÍDRO	ESCALAS, ARQUIBANCADA SUPERIOR
J08	3,60x2,00	01	4 FOLHAS ABRE	JANELA DE ALUMÍNIO ANODIZADO NA COR PRETA COM VÍDRO INCLUIR 4mm	ACADEMIA
J09	1,20x2,00	01	1 VÃO	BARRILHA "PVS TUBER"	ESCALA
J10	0,50x2,00	01	1 VÃO	BARRILHA "PVS TUBER"	ESCALA
J11	2,00x1,55	02	1 FOLHA ABRE	PORTA DE EMERGÊNCIA EM CHAPA ALUMINUMADA COM PNEUMÁTICO E CILINDRO	LAVANDERIA
J12	4,70x1,00/3,60x1,00	03/01	VÃO	ELEMENTO VAZADO DE CONCRETO	FACHADA FRONTAL
J13	5,40x1,00	01	VÃO	ELEMENTO VAZADO DE CONCRETO	FACHADA FRONTAL
J14	5,80x1,00	08	VÃO	ELEMENTO VAZADO DE CONCRETO	FACHADA COBERTURA
J15	5,80x1,00	01	VÃO	ELEMENTO VAZADO DE CONCRETO	FACHADA COBERTURA
J16	2,70x1,00	03	VÃO	ELEMENTO VAZADO DE CONCRETO	FACHADA FUNDOS
J17	4,70x1,00	05	VÃO	ELEMENTO VAZADO DE CONCRETO	FACHADA FUNDOS
J18	3,00x1,00	13	VÃO	ELEMENTO VAZADO DE CONCRETO	FACHADA FUNDOS
J19	3,00x1,00	07	4 FOLHAS ABRE	JANELA DE ALUMÍNIO ANODIZADO NA COR PRETA COM VÍDRO INCLUIR 4mm	FACHADA FUNDOS
J20	2,85x3,05	02	1 FOLHA ABRE	VÍDRO INCLUIR 4mm	FACHADA FUNDOS
J21	0,50x1,00	02	1 FOLHA ABRE	JANELA DE ALUMÍNIO ANODIZADO NA COR PRETA TIPO WARM-UP COM VÍDRO	DEPOSITO 2
J22	3,20x0,40	01	VÃO	ELEMENTO VAZADO DE CONCRETO	DEPOSITO DE LIXO
J23	14,00x2,20	01	VÃO	MADEIRA DE ALÍPICO NA COR PRETA	CASTELO D'ÁGUA

08S.01: AS ALVENARIAS DEVERÃO SER REAVALUADAS NO PROJETO EXECUTIVO PARA MELHOR COMPATIBILIZAÇÃO ENTRE O PROJETO DE ARQUITETURA E DE ESTRUTURA

08S.02: OS NÍVEIS INDICADOS DEVERÃO SER REAVALUADOS NO PROJETO EXECUTIVO APÓS A REALIZAÇÃO DO LEVANTAMENTO TOPOGRÁFICO

CLIENTE:	PREFEITURA DE TRES RIOS	DATA EMISSÃO:	02/10/2023
MODEL:	GINÁSIO DO SOCIAL OLÍMPICO FERROVIÁRIO	CÓDIGO EMP:	72.713.004
ENDEREÇO:	RUA ESALTIMO SILVEIRA, S/Nº, CENTRO	MUNICÍPIO:	TRES RIOS
NATUREZA DA OBRA:	PROJETO DE REFORMA	PROJETO:	ARQUITETURA
TÍTULO DA PRANCHIA:	ESCALA:	PRANCHIA Nº:	
PLANTA DE COBERTURA	1/100	08/22	
ÁREAS:	DO TERRENO:	CONSTRUÍDA:	TOTAL:
AUTOR DO PROJETO:	DESENHISTA:	APROVAÇÃO DO PROJETO:	
DEPPRO			

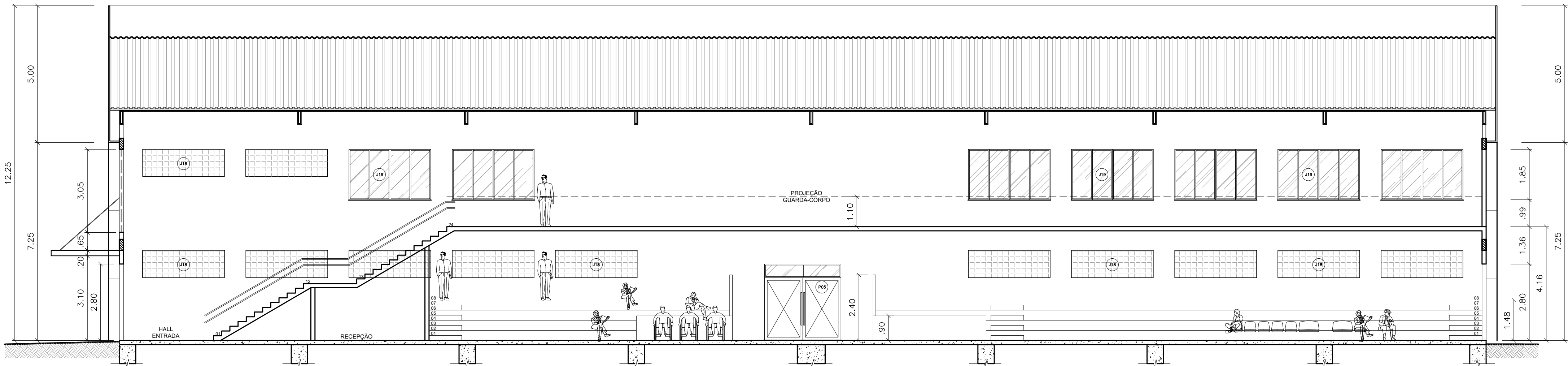

1 CORTE 01 - vista Arquibancada Inferior / Galeria
ESCALA 1:100

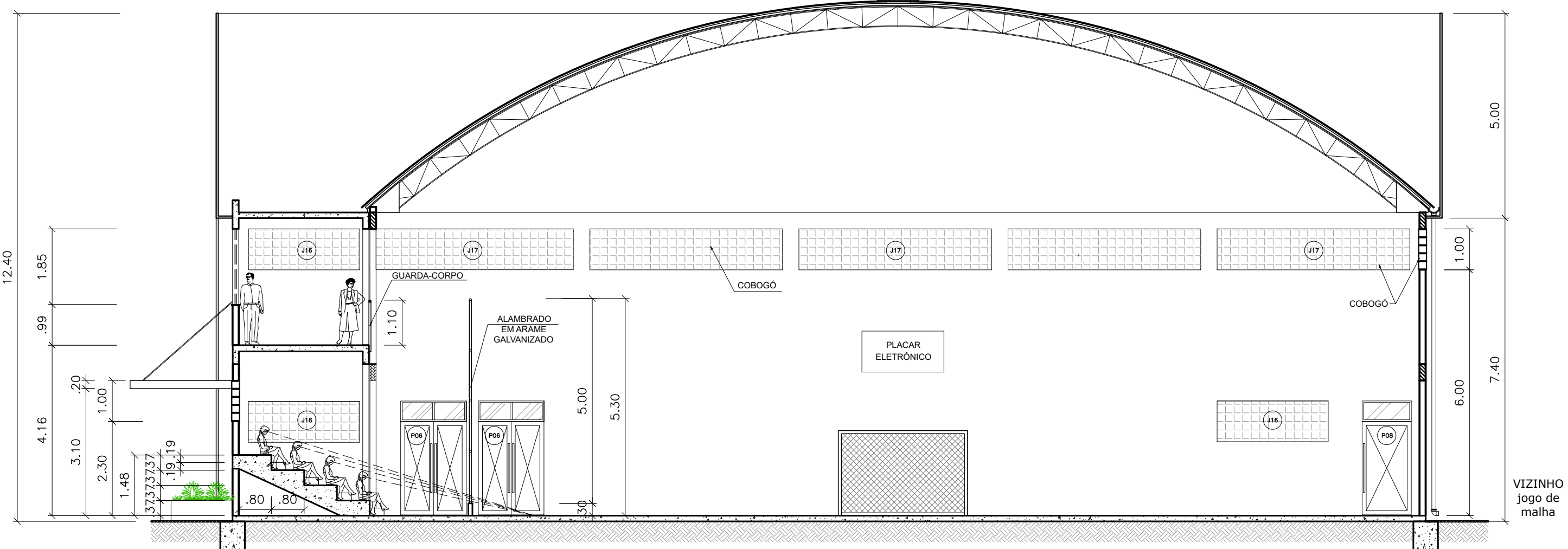

2 CORTE 02 - arquibancada térreo
ESCALA 1:100

ESPECIFICAÇÃO DE MATERIAIS

QUADRO DE ÁREAS			
GINÁSIO SOCIAL OLÍMPICO FERROVIÁRIO			
LOCAL	PAVIMENTO	ÁREA CONSTRUÍDA (m²)	ÁREA ÚTIL (m²)
ÁREA DO TERRENO			
ÁREA EXTERNA			
ÁREA ABERTA 1 – permeável		25,74m²	
ÁREA ABERTA 2 – permeável		17,49m²	
ÁREA PERMEÁVEL – jardins		108,26m²	
ABRIGO LIXO	1 PAVIMENTO	10,40m²	8,33m²
CANTINA – área de mesas	1 PAVIMENTO	96,98m²	96,98m²
CANTINA – loja	1 PAVIMENTO	29,60m²	29,60m²
PERGOLADO	1 PAVIMENTO	87,30m²	
CANTELO D'ÁGUA		25,56m²	
BLOCO INTERNAO		664,29m²	
PISO MONOLÍTICO		328,68m²	
QUADRA COBERTA	2 PAVIMENTOS		
ACESSO – RECEPÇÃO	TERREO	73,67m²	
SALAS DIVERSAS	TERREO		
HALL / CIRCULAÇÃO			48,24m²
SANITÁRIOS Pcd			9,68m²
SALA DOS MEMBROS			11,42m²
SALA DOS TÉCNICOS			16,90m²
SALA ADMINISTRAÇÃO			20,97m²
COPIA			7,04m²
DEPÓSITO			11,64m²
SANTÁRIO ARBITROS			11,98m²
ARQUIBANCADA INFERIOR	TERREO	222,81m²	
QUADRA – campo de jogo	TERREO	963,19m²	
ESCALA	SUPERIOR	21,12m²	
ARQUIBANCADA SUPERIOR	SUPERIOR	166,78m²	
GALERIA	SUPERIOR	127,58m²	
CAÇADA			50,34m²

QUADRO DE ESQUADRIAS			
PORTÕES E PORTAS			
Nº	DIMENSÕES(m²)	QUANT.	Nº FOLHAS
P01	3,80x2,43	01	2 FOLHAS CORRE
P02	4,80x2,43	01	2 FOLHAS CORRE
P03	1,40x2,43	01	1 FOLHA ABRE
P04	3,50x2,43	01	1 FOLHA CORRE
P05	2,80x2,30	03	2 FOLHAS ABRE
P06	1,60x2,30	01	2 FOLHAS ABRE
P07	1,60x2,30	02	2 FOLHAS ABRE
P08	1,00x2,30	01	1 FOLHA ABRE
P09	3,00x2,30	01	2 FOLHAS ABRE
P10	1,00x2,30	02	1 FOLHA ABRE
P11	1,00x2,30	02	1 FOLHA ABRE
P12	1,00x2,30	02	1 FOLHA ABRE
P13	1,00x2,30	02	1 FOLHA ABRE
P14	1,00x2,30	02	1 FOLHA ABRE
P15	1,00x2,30	02	1 FOLHA ABRE
P16	1,00x2,30	02	1 FOLHA ABRE
P17	1,00x2,30	02	1 FOLHA ABRE
P18	1,00x2,30	02	1 FOLHA ABRE
P19	1,00x2,30	02	1 FOLHA ABRE
P20	1,00x2,30	02	1 FOLHA ABRE
P21	1,00x2,30	02	1 FOLHA ABRE
P22	1,00x2,30	02	1 FOLHA ABRE

QUADRO DE ESQUADRIAS			
PORTÕES E PORTAS			
Nº	DIMENSÕES(m²)	QUANT.	Nº FOLHAS
P01	3,80x2,43	01	2 FOLHAS CORRE
P02	4,80x2,43	01	2 FOLHAS CORRE
P03	1,40x2,43	01	1 FOLHA ABRE
P04	3,50x2,43	01	1 FOLHA CORRE
P05	2,80x2,30	03	2 FOLHAS ABRE
P06	1,60x2,30	01	2 FOLHAS ABRE
P07	1,60x2,30	02	2 FOLHAS ABRE
P08	1,00x2,30	01	1 FOLHA ABRE
P09	3,00x2,30	01	2 FOLHAS ABRE
P10	1,00x2,30	02	1 FOLHA ABRE
P11	1,00x2,30	02	1 FOLHA ABRE
P12	1,00x2,30	02	1 FOLHA ABRE
P13	1,00x2,30	02	1 FOLHA ABRE
P14	1,00x2,30	02	1 FOLHA ABRE
P15	1,00x2,30	02	1 FOLHA ABRE
P16	1,00x2,30	02	1 FOLHA ABRE
P17	1,00x2,30	02	1 FOLHA ABRE
P18	1,00x2,30	02	1 FOLHA ABRE
P19	1,00x2,30	02	1 FOLHA ABRE
P20	1,00x2,30	02	1 FOLHA ABRE
P21	1,00x2,30	02	1 FOLHA ABRE
P22	1,00x2,30	02	1 FOLHA ABRE

QUADRO DE ESQUADRIAS			
PORTÕES E PORTAS			
Nº	DIMENSÕES(m²)	QUANT.	Nº FOLHAS
P01	3,80x2,43	01	2 FOLHAS CORRE
P02	4,80x2,43	01	2 FOLHAS CORRE
P03	1,40x2,43	01	1 FOLHA ABRE
P04	3,50x2,43	01	1 FOLHA CORRE
P05	2,80x2,30	03	2 FOLHAS ABRE
P06	1,60x2,30	01	2 FOLHAS ABRE
P07	1,60x2,30	02	2 FOLHAS ABRE
P08	1,00x2,30	01	1 FOLHA ABRE
P09	3,00x2,30	01	2 FOLHAS ABRE
P10	1,00x2,30	02	1 FOLHA ABRE
P11	1,00x2,30	02	1 FOLHA ABRE
P12	1,00x2,30	02	1 FOLHA ABRE
P13	1,00x2,30	02	1 FOLHA ABRE
P14	1,00x2,30	02	1 FOLHA ABRE
P15	1,00x2,30	02	1 FOLHA ABRE
P16	1,00x2,30	02	1 FOLHA ABRE
P17	1,00x2,30	02	1 FOLHA ABRE
P18	1,00x2,30	02	1 FOLHA ABRE
P19	1,00x2,30	02	1 FOLHA ABRE
P20	1,00x2,30	02	1 FOLHA ABRE
P21	1,00x2,30	02	1 FOLHA ABRE
P22	1,00x2,30	02	1 FOLHA ABRE

QUADRO DE ESQUADRIAS			
PORTÕES E PORTAS			
Nº	DIMENSÕES(m²)	QUANT.	Nº FOLHAS
P01	3,80x2,43	01	2 FOLHAS CORRE
P02	4,80x2,43	01	2 FOLHAS CORRE
P03	1,40x2,43	01	1 FOLHA ABRE
P04	3,50x2,43	01	1 FOLHA CORRE
P05	2,80x2,30	03	2 FOLHAS ABRE
P06	1,60x2,30	01	2 FOLHAS ABRE
P07	1,60x2,30	02	2 FOLHAS ABRE
P08	1,00x2,30	01	1 FOLHA ABRE
P09	3,00x2,30	01	2 FOLHAS ABRE
P10	1,00x2,30	02	1 FOLHA ABRE
P11	1,00x2,30	02	1 FOLHA ABRE
P12	1,00x2,30	02	1 FOLHA ABRE
P13	1,00x2,30	02	1 FOLHA ABRE
P14	1,00x2,30	02	1 FOLHA ABRE
P15	1,00x2,30	02	1 FOLHA ABRE
P16	1,00x2,30	02	1 FOLHA ABRE
P17	1,00x2,30	02	1 FOLHA ABRE
P18	1,00x2,30	02	1 FOLHA ABRE
P19	1,00x2,30	02	1 FOLHA ABRE
P20	1,00x2,30	02	1 FOLHA ABRE
P21	1,00x2,30	02	1 FOLHA ABRE
P22	1,00x2,30	02	1 FOLHA ABRE

QUADRO DE ESQUADRIAS			
PORTÕES E PORTAS			
Nº	DIMENSÕES(m²)	QUANT.	Nº FOLHAS
P01	3,80x2,43	01	2 FOLHAS CORRE
P02	4,80x2,43	01	2 FOLHAS CORRE
P03	1,40x2,43	01	1 FOLHA ABRE
P04	3,50x2,43	01	1 FOLHA CORRE
P05	2,80x2,30	03	2 FOLHAS ABRE
P06	1,60x2,30	01	2 FOLHAS ABRE
P07	1,60x2,30	02	2 FOLHAS ABRE
P08	1,00x2,30	01	1 FOLHA ABRE
P09	3,00x2,30	01	2 FOLHAS ABRE
P10	1,00x2,30	02	1 FOLHA ABRE
P11	1,00x2,30	02	1 FOLHA ABRE
P12	1,00x2,30	02	1 FOLHA ABRE
P13	1,00x2,30	02	1 FOLHA ABRE
P14	1,00x2,30	02	1 FOLHA ABRE
P15	1,00x2,30	02	1 FOLHA ABRE
P16	1,00x2,30	02	1 FOLHA ABRE
P17	1,00x2,30	02	1 FOLHA ABRE
P18	1,00x2,30	02	1 FOLHA ABRE
P19	1,00x2,30	02	1 FOLHA ABRE
P20	1,00x2,30	02	1 FOLHA ABRE
P21	1,00x2,30	02	1 FOLHA ABRE
P22	1,00x2,30	02	1 FOLHA ABRE

QUADRO DE ESQUADRIAS			
PORTÕES E PORTAS			
Nº	DIMENSÕES(m²)	QUANT.	Nº FOLHAS
P01	3,80x2,43	01	2 FOLHAS CORRE
P02	4,80x2,43	01	2 FOLHAS CORRE
P03	1,40x2,43	01	1 FOLHA ABRE
P04	3,50x2,43	01	1 FOLHA CORRE
P05	2,80x2,30	03	2 FOLHAS ABRE
P06	1,60x2,30	01	2 FOLHAS ABRE
P07	1,60x2,30	02	2 FOLHAS ABRE
P08	1,00x2,30	01	1 FOLHA ABRE
P09	3,00x2,30	01	2 FOLHAS ABRE
P10	1,00x2,30	02	1 FOLHA ABRE
P11	1,00x2,30	02	1 FOLHA ABRE
P12	1,00x2,30	02	1 FOLHA ABRE
P13	1,00x2,30	02	1 FOLHA ABRE
P14	1,00x2,30	02	1 FOLHA ABRE
P15	1,00x2,30	02	1 FOLHA ABRE
P16	1,00x2,30	02	1 FOLHA ABRE
P17	1,00x2,30	02	1 FOLHA ABRE
P18	1,00x2,30	02	1 FOLHA ABRE
P19	1,00x2,30	02	1 FOLHA ABRE
P20	1,00x2,30	02	1 FOLHA ABRE
P21	1,00x2,30	02	1 FOLHA ABRE
P22	1,00x2,30	02	1 FOLHA ABRE

QUADRO DE ESQUADRIAS			
PORTÕES E PORTAS			
Nº	DIMENSÕES(m²)	QUANT.	Nº FOLHAS
P01	3,80x2,43	01	2 FOLHAS CORRE
P02	4,80x2,43	01	2 FOLHAS CORRE
P03	1,40x2,43	01	1 FOLHA ABRE
P04	3,50x2,43	01	1 FOLHA CORRE
P05	2,80x2,30	03	2 FOLHAS ABRE
P06	1,60x2,30	01	2 FOLHAS ABRE
P07	1,60x2,30	02	2 FOLHAS ABRE
P08	1,00x2,30	01	1 FOLHA ABRE
P09	3,00x2,30	01	2 FOLHAS ABRE
P10	1,00x2,30	02	1 FOLHA ABRE
P11	1,00x2,30	02	1 FOLHA ABRE
P12	1,00x2,30	02	1 FOLHA ABRE
P13	1,00x2,30	02	1 FOLHA ABRE
P14	1,00x2,30	02	1 FOLHA ABRE
P15	1,00x2,30	02	1 FOLHA ABRE
P16	1,00x2,30	02	1 FOLHA ABRE
P17	1,00x2,30	02	1 FOLHA ABRE
P18	1,00x2,30	02	1 FOLHA ABRE
P19	1,00x2,30	02	1 FOLHA ABRE
P20	1,00x2,30	02	1 FOLHA ABRE
P21	1,00x2,30	02	1 FOLHA ABRE
P22	1,00x2,30	02	1 FOLHA ABRE

ORIS:01: AS ALVENARIAS DEVERÃO SER REVALADAS NO PROJETO EXECUTIVO PARA MELHOR COMPATIBILIZAÇÃO ENTRE O PROJETO DE ARQUITETURA E DE ESTRUTURA

ORIS:02: OS NÍVEIS INDICADOS DEVERÃO SER REVALUADOS NO PROJETO EXECUTIVO APÓS A REALIZAÇÃO DO LEVANTAMENTO TOPOGRÁFICO

CLIENTE:	PREFEITURA DE TRES RIOS	DATA EMISSÃO:	02/10/2023
MODEL:	GINÁSIO DO SOCIAL OLÍMPICO FERROVIÁRIO	CODIGO EMPR:	72.7.13.004
ENDEREÇO:	RUA ESALTINO SILVEIRA, S/Nº, CENTRO	MUNICÍPIO:	TRES RIOS
NATUREZA DA OBRA:	PROJETO DE REFORMA	PROJETO:	ARQUITETURA
TITULO DA PRANCHIA:	QUADRA - CORTES	ESCALA:	1/100
PRANCHIA Nº:			09/22

ÁREAS:	DO TERRENO:	CONSTRUÍDA:	A CONSTRUIR:	TOTAL:
AUTOR DO PROJETO:	DESENHISTA:	APPROVAÇÃO DO PROJETO:		
DEPRO:				



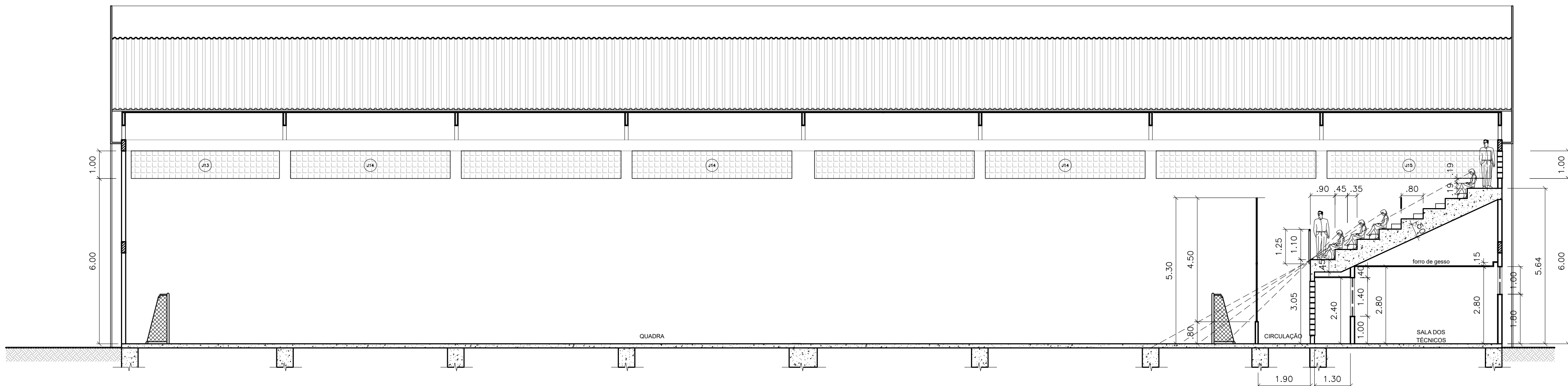

1 CORTE 03 - Arquibancada Superior
ESCALA 1:100

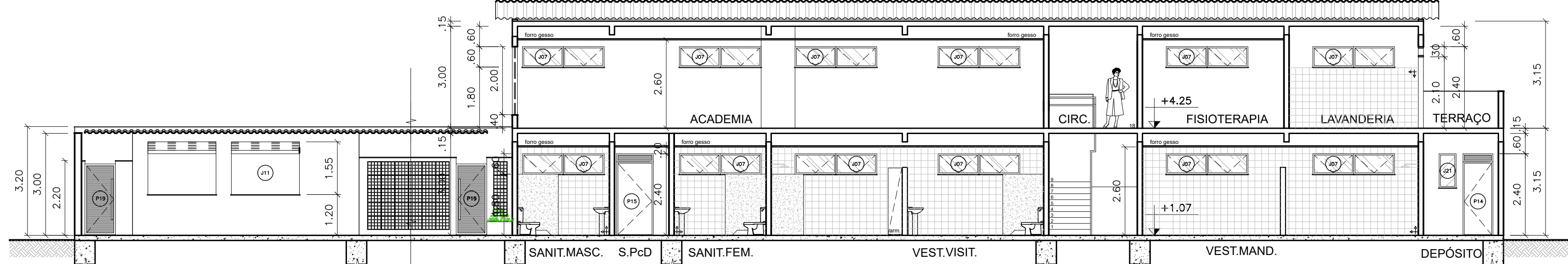

2 CORTE LONGITUDINAL - ANEXO / vista Lanchonete
ESCALA 1:100

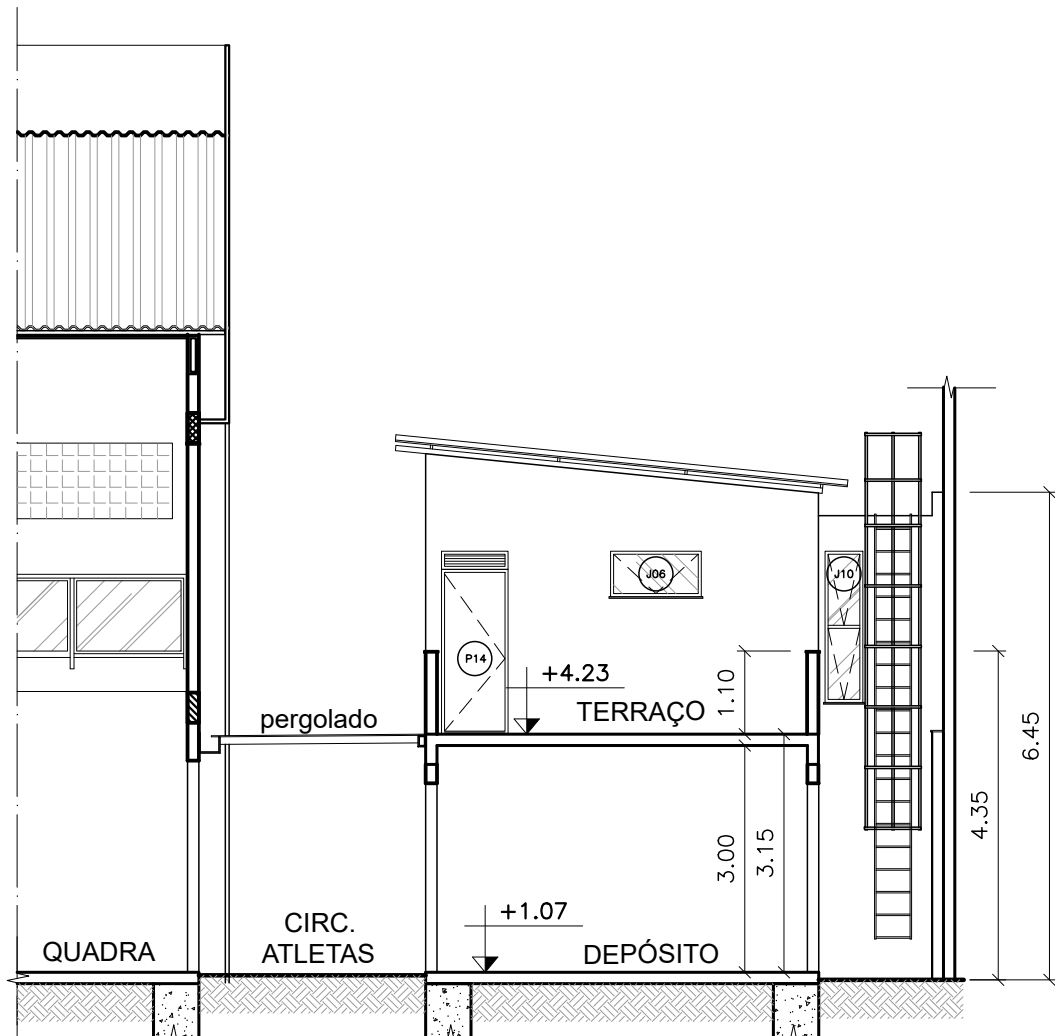

3 CORTE TRANSVERSAL
ESCALA 1:100

ESPECIFICAÇÃO DE MATERIAIS

- Nº PISO**
- 01- PISO INTERTRAVADO RETANGULAR COM 10cm DE ESPESURA, NA COR CINZA, APLICADO COM PAGNAÇÃO EM TRAMA OU DAMA;
02- PISO MONOLÍTICO POLIESTRADO, ANTIDEPARANTE NA COR CINZA, SOBRE BASE EM CONCRETO ARMADO 30Mpa;
03- FORNECIMENTO E INSTALAÇÃO DE PISO EM GRANITINA 40x40cm NA TONALIDADE CINZA MEDIO, INCLUSIVE ROAPEE TAMBEM EM GRANITINA COM 2cm DE ALTURA, COM REJUNTAMENTO;
04- DEMOLIÇÃO DE PISO INTERNO DA QUADRA EXISTENTE;
05- PISO DA QUADRA PARA FUTSAL EM PISO DE IPE OU MADEIRA EQUIVALENTE, COM 10cm DE LARGURA, 2cm DE ESPESURA, PREGADO SOBRE REGUAS DE MADEIRA DE LEI, EMBUÍDAS EM CONCRETO;
06- CALÇADA EXTERNA EM CONCRETO ARMADO, AJUDADO MECANICAMENTE, COM ESPESURA DE 8 A 10cm E JUNTA PLÁSTICA OU MADEIRA, A CADA 1,20m.
- NA PAREDE**
- 01- MURO EM BLOCO DE CONCRETO 0,39x0,39x0,19m, EMBOÇADO E PINTADO COM TINTA ACRILICA, ACABAMENTO FOSCO, NA COR CONCRETO;
02- MURO EM BLOCO DE CONCRETO 0,39x0,39x0,19m, COM JUNTA FRISADA E DESCASADA, ESTRUTURA EM CONCRETO APARENTE E CHAPIM DE GRANITO CINZA-CORUMBÁ;
03- MURETA PARA JARDINEIRAS EM BLOCO DE CONCRETO 0,39x0,39x0,14m, EMBOÇADO E PINTADO COM TINTA ACRILICA, ACABAMENTO FOSCO, NA COR CONCRETO;
04- ALVENARIA EM TULO COMUM 20x20cm, CHAPISCO, EMBOÇO, EMASSAMENTO ACRILICO, PINTURA COM TINTA ACRILICA, ACABAMENTO FOSCO, NA COR CINZA MEDIO;
05- ALVENARIA EM TULO COMUM 20x20cm, CHAPISCO, EMBOÇO, EMASSAMENTO ACRILICO, PINTURA COM TINTA ACRILICA, ACABAMENTO FOSCO, NA COR AZUL;
07- ALVENARIA EM TULO COMUM 20x20cm, CHAPISCO, EMBOÇO, EMASSAMENTO ACRILICO, PINTURA COM TINTA ACRILICA, ACABAMENTO FOSCO, NA COR VERDE;
08- FORNECIMENTO E INSTALAÇÃO DE ELEMENTO VAZADO, CORBOSQ, QUADRICULADO COM 16 FUROS, NA COR CINZA, 33x33x10cm, NEOREX 228 OU SIMILAR;
09- FORNECIMENTO E INSTALAÇÃO DE ELEMENTO VAZADO, CORBOSQ, NA COR CINZA, 39x39x7cm, NEOREX DESIGN ZOOM 100 OU SIMILAR;
10- FORNECIMENTO E INSTALAÇÃO DE REVESTIMENTO CERAMICO NA COR BRANCO NEVE, COM MEDIDAS 20x20cm, COM REJANTE BRANCO, ATÉ O REBAIXAMENTO DE TETO;
11- FORNECIMENTO E INSTALAÇÃO DE REVESTIMENTO CERAMICO NA COR BRANCA, 10x10cm, TELADA, PLACA DE 30x30cm;
12- FORNECIMENTO E INSTALAÇÃO DE REVESTIMENTO CERAMICO NA COR AMARELO, 10x10cm, TELADA, PLACA DE 30x30cm;
13- FORNECIMENTO E INSTALAÇÃO DE REVESTIMENTO CERAMICO NA COR AZUL, 10x10cm, TELADA, PLACA DE 30x30cm;
14- FORNECIMENTO E INSTALAÇÃO DE REVESTIMENTO CERAMICO NA COR VERDE, 10x10cm, TELADA, PLACA DE 30x30cm;
15- FORNECIMENTO E INSTALAÇÃO DE FACHADA EM PAINÉIS DE ALUMINIO COMPOSTO PERFEIUNDO.
- Nº TETO**
- 01- REVISÃO DA COBERTURA EXISTENTE SOBRE A QUADRA, EM TELHAS DE FIBROCIMENTO E ESTRUTURA METÁLICA;
02- LAJE EM CONCRETO, IMPERMEABILIZADA COM MANTA ASFALTICA, COM PROTEÇÃO MECÂNICA E ACABAMENTO EM CIMENTADO-PLACADO COM JUNTAS DE DILATAÇÃO A CADA 1,50m;
03- COBERTURA EM TELHAS TERMOISOLANTES, TRAPEZOIDAL TIPO SANDUICHE, EM AÇO GALVALUME PRÉ-PINTADO (COR A DEFINIR) COM NÚCLEO ISOLANTE EM PUR OU PIR, COM 40mm;
04- PERGOLADO EM ALUMINIO ANODIZADO PRETO E POLICARBONATO COMPACTO COM 4mm;
05- MARQUISE EM ALUMINIO ANODIZADO PRETO, POLICARBONATO COMPACTO COM 4mm E TIRANTES DE AÇO PARA FIXAÇÃO;
06- FORRO EM GESSO ACARTONADO EM PLACAS ST DE 6mm OU 12,5mm, FIXADAS COM PERFIS GALVANIZADOS;
07- EMASSAMENTO E PINTURA ACRILICA NA COR BRANCO NEVE;
08- MANter COBERTURA EXISTENTE (ESTRUTUR E TELHAS), CONSIDERANDO 50% DE POSSÍVEIS RECUPERAÇÕES DA ESTRUTURA METÁLICA E TELHAS.
- Nº DIVERSOS**
- 01- CORRIMÃO EM AÇO INOX POLIDO EM 2 ALTURAS (H=0,92m E 0,70m), PARA RAMPA DE ACESSIBILIDADE, COM MONTANTES E ACABAMENTO RECURVADO NAS EXTREMIDADES CONFORME NBR-9050, PARA PESSOAS COM DEFICIÊNCIA (Pcd), COM FIXAÇÃO NA PAREDE (INSTALAR DOS 2 LADOS DA RAMPA);
02- CORRIMÃO EM AÇO INOX POLIDO EM 2 ALTURAS (H=0,92m E 0,70m), PARA ESCADA, COM MONTANTES E ACABAMENTO RECURVADO NAS EXTREMIDADES CONFORME NBR-9050 PARA PESSOAS COM DEFICIÊNCIA (Pcd), COM FIXAÇÃO NA PAREDE (INSTALAR DOS 2 LADOS DA ESCADA);
03- GUARDA-CORPO EM AÇO INOX POLIDO (H=1,10m) E VÍDRO LAMINADO-TEMPERADO 8mm, PARA ÁREAS DA GALERIA, ARQUIBANCADA SUPERIOR E CIRCULAÇÃO DO PAVIMENTO SUPERIOR DO ANEXO, COM MONTANTES FIXADOS NA VIGA DE BORDA;
04- SINALIZAÇÃO ADESSIVA FOTOLUMINESCENTE PARA ESCADAS NA COR AMARELA, APLICADA EM DEGRAUS E ESPELHOS, NAS DIMENSÕES (7x5cm);
05- SINALIZAÇÃO ADESSIVA FOTOLUMINESCENTE PARA ARQUIBANCADA NA COR AMARELA, APLICADA CONTINUAMENTE EM DEGRAUS E ESPELHOS;
06- FORNECIMENTO E INSTALAÇÃO DE 1 PAR DE TRAVES DE FUTEBOL JUNTAMENTE COM AS REDES;
07- FORNECIMENTO E INSTALAÇÃO DE TELA DE PROTEÇÃO PARA A QUADRA, FIXADA NO ALAMBRADO E NA COBERTURA;
08- BANCO DE CONCRETO ARMADO, MEDINDO 2,00x0,45x0,10m, COM 0,40m DE ALTURA, APOIADO EM 2 BLOCOS DE CONCRETO;
09- BANCADA EM GRANITO CINZA-CORUMBÁ CHUMBADA NA PAREDE, COM 2cm DE ESPESURA, TIRA FRONTAL DE 4cm E FRONTSÍPCIO DE 20cm;
10- DIVISÓRIA SANITÁRIA EM GRANITO CINZA-CORUMBÁ, COM 3cm DE ESPESURA, POLIDA E LUSTRADA NAS 2 FACES, FIXADA NO PISO E NA PAREDE;
11- CHAPIM EM GRANITO CINZA-CORUMBÁ, 2cm DE ESPESURA, LARGURA DE 15 A 25cm, COM REJUNTAMENTO ACRILICO;
12- SOLERA EM GRANITO CINZA-CORUMBÁ, 2cm DE ESPESURA, LARGURA DE 15 A 25cm, COM REJUNTAMENTO ACRILICO;
13- PRATELEIRAS EM GRANITO CINZA-CORUMBÁ CHUMBADAS NAS PAREDES (VER MEDIDAS NA PLANTA BAIXA COTADA - SANITÁRIOS E VESTIÁRIOS);
14- FORNECIMENTO E INSTALAÇÃO DE PISO E ESPELHO DE ESCADA EM GRANITO CINZA-CORUMBÁ COM ESPESURA DE 2cm, COM REJUNTAMENTO ACRILICO;
15- FORNECIMENTO E COLOCAÇÃO DE TANQUE DE LOUÇA BRANCO 45 litros, MEDINDO 60x56cm OU MEDIDAS SIMILARES;
16- FORNECIMENTO E INSTALAÇÃO DE CUBA DE LOUÇA BRANCA DE EMBUTIR, INCLUSIVE APARELHO MISTURADOR COM AREJADOR E ACESSÓRIOS PARA INSTALAÇÃO;
17- FORNECIMENTO E INSTALAÇÃO DE Bacia SANITÁRIA DE LOUÇA BRANCA COM CAIXA ACOPLADA, INCLUSIVE ASSENTO PLÁSTICO E ACESSÓRIOS PARA FIXAÇÃO E INSTALAÇÃO;
18- FORNECIMENTO E INSTALAÇÃO DE BEBEDOURO ELÉTRICO EM AÇO INOX;
19- FORNECIMENTO E INSTALAÇÃO DE BIOLÓTIÁRIO EM AÇO INOX POLIDO;
20- ESCADA DE MARINHEIRO, COM LARGURA DE 0,50m, EXECUTADA EM BARRAS DE FERRO COM DEGRAUS EM FERRO REDONDO ESPACIADOS 0,30m E PINTURA ESMALTE SINTÉTICO ANTIFERRUGEM NA COR PRETA;
21- PLANTIO DE GRAMA PRETA PARA FORMAÇÃO DE JARDINEIRAS;
22- FORNECIMENTO E PLANTIO DE ÁRVORES COMO: PATÁ DE VACA, QUARESMEIRA OU OUTR;
23- TENDAS PARA JARDINEIRAS EM CONCRETO APARENTE;
24- FORNECIMENTO E INSTALAÇÃO DE LAVATÓRIO DE LOUÇA BRANCA COM COLUNA SUSPensa, EM TORNIO DE 55x45cm, INCLUSIVE APARELHO MISTURADOR TIPO BANCA COM AREJADOR;
25- GRADIL INVISÍVEL 30, EXECUTADO EM PAINEL DE AÇO GALVANIZADO, MALHA DE 200x50mm NA COR VERDE OU PRETA (A DEFINIR);
26- ALAMBRADO DE TELA DE ARAME GALVANIZADO FIO 12, MALHA LONGÃO DE 7,5cm, COM ALTURA DEFINIDA EM PROJETO, INCLINDO A 45º COM ESTRUTURA FORMADA DE TUBOS DE AÇO GALVANIZADO DE 1,147, FIXADA EM MURTEIAS E BASE EM CONCRETO, INCLUSIVE PORTES E FERRAGENS, INCLUSIVE PINTURA, FORNECIMENTO E COLOCAÇÃO.

PARA BANHEIROS GERAIS:

- MICTÓRIO DE LOUÇA BRANCA (VER PROJETO);
- FERRAGENS PARA A FIXAÇÃO DA PAREDE DIVISÓRIA EM GRANITO;
- FORNECIMENTO E INSTALAÇÃO DE ESPELHO CRISTAL, COM ESPESURA DE 3mm E TAMANHO DE 50x70cm, FIXADO EM PLACA DE MDF DE ESPESURA DE 2cm (1 ESPELHO PARA CADA LAVATÓRIO);
- RECIPIENTE PARA SABÃO LÍQUIDO AUTOMÁTICO, MARCA "CENVAS" OU SIMILAR;
- PAPELEIRA TIPO ROLÃO;
- SABONETEIRA DE PAREDE COM BASE METÁLICA E CÚPULA DE VÍDRO GIRATÓRIA, PARA SABONETE LÍQUIDO. FORNECIMENTO E COLOCAÇÃO - 18.006.0043-A;
- CABIDE DUPL. DE SOBREPOR, EM METAL CROMADO. FORNECIMENTO E COLOCAÇÃO;
- CHUVEIRO ELÉTRICO;
- FORNECIMENTO E INSTALAÇÃO DE TORNEIRA DE ACONDIONAMENTO AUTOMÁTICO PARA LAVATÓRIO, TIPO BANCA, CROMADA, COM ACONDIONAMENTO HIDROMECÂNICO (ANTIVANDALISMO).

PARA BANHEIROS PCD'S:

- FORNECIMENTO E INSTALAÇÃO DE VASO SANITÁRIO PARA PESSOAS COM NECESSIDADES ESPECIAIS, EM LOUÇA NA COR BRANCA NEVE, INCLUSIVE ASSENTO ESPECIAL, DESCARCA COM VALVULA ANTI-VANDALISMO;
- FORNECIMENTO E INSTALAÇÃO DE LAVATÓRIO DE LOUÇA BRANCA COM COLUNA SUSPensa PARA PESSOAS COM NECESSIDADES ESPECIAIS, COM MEDIDAS EM TORNIO DE 45x35cm, INCLUSIVE TORNEIRA DE FECHAMENTO AUTOMÁTICO DE PAREDE, ANTIVANDALISMO DE 85mm;
- FORNECIMENTO E INSTALAÇÃO DE BARRAS DE APOIO PCD (Bacia SANITÁRIA): DUAS BARRAS HORIZONTAIS DE 80cm E UMA VERTICAL DE 70cm;
- FORNECIMENTO E INSTALAÇÃO DE BARRAS DE APOIO PCD (LAVATÓRIO): UMA BARRA HORIZONTAL DUPLA DE 20cm E UMA BARRA VERTICAL DE 40cm;
- FORNECIMENTO E INSTALAÇÃO DE ALARME SONORO E VISUAL DE EMERGÊNCIA PARA SANITÁRIOS PCD;
- FORNECIMENTO E INSTALAÇÃO DE ESPELHO CRISTAL, COM ESPESURA DE 6mm E TAMANHO DE 50x70cm, FIXADO EM PLACA DE MDF DE ESPESURA DE 2cm;
- RECIPIENTE PARA SABÃO LÍQUIDO AUTOMÁTICO, MARCA "CENVAS" OU SIMILAR;
- PAPELEIRA TIPO ROLÃO;
- SABONETEIRA DE PAREDE COM BASE METÁLICA E CÚPULA DE VÍDRO GIRATÓRIA, PARA SABONETE LÍQUIDO. FORNECIMENTO E COLOCAÇÃO;
- CABIDE DUPL. DE SOBREPOR, EM METAL CROMADO. FORNECIMENTO E COLOCAÇÃO - 18.006.0052-A;
- FORNECIMENTO E INSTALAÇÃO DE TORNEIRA DE ACONDIONAMENTO AUTOMÁTICO PARA LAVATÓRIO, TIPO BANCA, CROMADA, COM ACONDIONAMENTO HIDROMECÂNICO (ANTIVANDALISMO).

QUADRO DE ÁREAS			
GINÁSIO SOCIAL OLÍMPICO FERROVIÁRIO			
LOCAL	PAVIMENTO	ÁREA CONSTRUÍDA (m²)	ÁREA ÚTL. (m²)
ÁREA DO TERRENO		3.028,80m²	
ÁREA EXTERNA			
ÁREA ABERTA 1 - permeável		25,74m²	
ÁREA ABERTA 2 - permeável		17,49m²	
ÁREA FÉRME-LEVEL - jardins		108,26m²	
ABRIGO LIXO	1 PAVIMENTO	10,40m²	8,33m²
CANTINA - área de massa	1 PAVIMENTO	96,98m²	96,98m²
CANTINA - loja	1 PAVIMENTO	29,60m²	29,60m²
PERGOLADO	1 PAVIMENTO	87,30m²	
CASTELO D'ÁGUA		25,36m²	
BLOCO INTERTRAVADO		664,29m²	
PISO MONOLÍTICO		325,52m²	
QUADRA COBERTA	2 PAVIMENTOS		
ACESSO - RECEPÇÃO	TERREO	73,67m²	
SALAS DIVERSAS			
HALL / CIRCULAÇÃO	TERREO		49,24m²
SANITÁRIOS Pcd			9,68m²
SALA DOS MEMBROS			14,22m²
SALA DOS TÉCNICOS			16,90m²
SALA ADMINISTRAÇÃO			20,97m²
COPA			7,04m²
DEPÓSITO			11,83m²
SANITÁRIO ARBITROS			11,98m²
ARQUIBANCADA INFERIOR	TERREO	222,81m²	
QUADRA - campo de jogo	TERREO	96,19m²	
ESCALA SUPERIOR			1,15m²
ARQUIBANCADA SUPERIOR	SUPERIOR	165,78m²	
GALERIA	SUPERIOR	127,58m²	
CALÇADA			50,34m²
ANEXO - PAVIMENTO INFERIOR	2 PAVIMENTOS	156,11m²	
SANITÁRIOS FEM/MASC	TERREO		26,46m²
HALL / CIRCULAÇÃO	TERREO		4,12m²
SANITÁRIO Pcd	TERREO		3,68m²
VESTIÁRIO VISTANTE	TERREO		39,20m²
VESTIÁRIO MANDANTE	TERREO		39,69m²
DEPÓSITO	TERREO		10,78m²
HALL ACESSO 2º PAVIMENTO	TERREO		7,80m²
ANEXO - PAVIMENTO SUPERIOR		156,11m²	
HALL / CIRCULAÇÃO	SUPERIOR		13,35m²
ACADEMIA	SUPERIOR		75,71m²
FISIOTERAPIA	SUPERIOR		16,40m²
LAVANDERIA	SUPERIOR		17,48m²
TERRAÇO	SUPERIOR		10,71m²
ANEXO - DEMOLIÇÃO DO EXISTENTE	3 PAVIMENTOS	274,10m²	

QUADRO DE ESQUADRIAS PORTÕES E PORTAS

Nº	DIMENSÕES(m²)	QUANT.	Nº FOLHAS	MATERIAL	LOCAL
P01	3,80x2,43	01	2 FOLHAS CORNER	PORTÃO EM ALUMINIO 30 NA COR VERDE OU PRETA (A DEFINIR)	ACESSO VEICULAR
P02	4,80x2,43	01	2 FOLHAS CORNER	PORTÃO EM ALUMINIO 30 NA COR VERDE OU PRETA (A DEFINIR)	ACESSO PERESTRES
P03	1,40x2,43	01	1 FOLHA ABRE	PORTÃO EM ALUMINIO 30 NA COR VERDE OU PRETA (A DEFINIR)	ACESSO PERESTRES
P04	3,50x2,43	01	1 FOLHA CORNER	PORTÃO EM ALUMINIO 30 NA COR VERDE OU PRETA (A DEFINIR)	ACESSO VEICULAR
P05	2,80x2,30	03	2 FOLHAS ABRE	PORTÃO EM ALUMINIO ANODIZADO NA COR PRETA EM LAMIN. HORIZONTAL COM BARRAS DE 30mm DE DIAMETRO E 100mm DE LARGURA, 100mm DE ALTURA	ACESSO PÚBLICO
P06	1,40x2,30	01	2 FOLHAS ABRE	PORTÃO EM ALUMINIO ANODIZADO NA COR PRETA EM LAMIN. HORIZONTAL COM BARRAS DE 30mm DE DIAMETRO E 100mm DE LARGURA, 100mm DE ALTURA	ACESSO AUTOMÓVEL
P07	1,40x2,30	02	2 FOLHAS ABRE	PORTÃO EM ALUMINIO ANODIZADO NA COR PRETA EM LAMIN. HORIZONTAL COM BARRAS DE 30mm DE DIAMETRO E 100mm DE LARGURA, 100mm DE ALTURA	ACESSO AUTOMÓVEL
P08	1,00x2,30	01	1 FOLHA ABRE	PORTÃO EM ALUMINIO ANODIZADO NA COR PRETA EM LAMIN. HORIZONTAL COM BARRAS DE 30mm DE DIAMETRO E 100mm DE LARGURA, 100mm DE ALTURA	ACESSO PÚBLICO
P09	CANCELADA	----	----	----	----
P10	3,00x2,30	01	2 FOLHAS ABRE	ALAMBRADO EM TELA DE ARAME E TUBOS GALVANIZADOS NA COR VERDE	QUADRA
P11	1,00x2,30	02	1 FOLHA ABRE	ALAMBRADO EM TELA DE ARAME E TUBOS GALVANIZADOS NA COR VERDE	QUADRA ACESSO INTERIORES E CIRCULAÇÃO
P12	CANCELADA	----	----	----	----
P13	CANCELADA	----	----	----	----
P14	0,80x2,10	09	1 FOLHA ABRE	PORTÃO EM ALUMINIO ANODIZADO NA COR PRETA EM LAMIN. HORIZONTAL COM BARRAS DE 30mm DE DIAMETRO E 100mm DE LARGURA, 100mm DE ALTURA	ACESSO PÚBLICO
P15	0,80x2,10	11	1 FOLHA ABRE	PORTÃO EM ALUMINIO ANODIZADO NA COR PRETA EM LAMIN. HORIZONTAL COM BARRAS DE 30mm DE DIAMETRO E 100mm DE LARGURA, 100mm DE ALTURA	ACESSO PÚBLICO
P16	1,00x2,10	03	1 FOLHA ABRE	PORTÃO EM ALUMINIO ANODIZADO NA COR PRETA EM LAMIN. HORIZONTAL COM BARRAS DE 30mm DE DIAMETRO E 100mm DE LARGURA, 100mm DE ALTURA	ACESSO PÚBLICO
P17	1,00x2,10	01	1 FOLHA ABRE	PORTÃO EM ALUMINIO ANODIZADO NA COR PRETA EM LAMIN. HORIZONTAL COM BARRAS DE 30mm DE DIAMETRO E 100mm DE LARGURA, 100mm DE ALTURA	ACESSO PÚBLICO
P18	0,80x2,10	01	1 FOLHA ABRE	PORTÃO EM ALUMINIO ANODIZADO NA COR PRETA EM LAMIN. HORIZONTAL COM BARRAS DE 30mm DE DIAMETRO E 100mm DE LARGURA, 100mm DE ALTURA	ACESSO PÚBLICO
P19	0,80x2,10	02	1 FOLHA ABRE	PORTÃO EM ALUMINIO ANODIZADO NA COR PRETA EM LAMIN. HORIZONTAL COM BARRAS DE 30mm DE DIAMETRO E 100mm DE LARGURA, 100mm DE ALTURA	ACESSO PÚBLICO
P20	0,80x2,10	01	1 FOLHA ABRE	PORTÃO EM ALUMINIO ANODIZADO NA COR PRETA EM LAMIN. HORIZONTAL COM BARRAS DE 30mm DE DIAMETRO E 100mm DE LARGURA, 100mm DE ALTURA	ACESSO PÚBLICO
P21	0,80x2,10	14+02	1 FOLHA ABRE	PORTÃO EM ALUMINIO ANODIZADO NA COR PRETA EM LAMIN. HORIZONTAL COM BARRAS DE 30mm DE DIAMETRO E 100mm DE LARGURA, 100mm DE ALTURA	ACESSO PÚBLICO
P22	1,00x2,10	01	1 FOLHA ABRE	PORTÃO EM ALUMINIO ANODIZADO NA COR PRETA EM LAMIN. HORIZONTAL COM BARRAS DE 30mm DE DIAMETRO E 100mm DE LARGURA, 100mm DE ALTURA	ACESSO PÚBLICO

Nº	DIMENSÕES(m²)	QUANT.	Nº FOLHAS	MATERIAL	LOCAL
J01	0,50x1,40	02	1 VÃO	BANDELA TIPO "TUBO" - 1,40x0,50	HALL ENTRADA
J02	1,30x1,40	04	1 FOLHA ABRE	JANELA EM ALUMINIO ANODIZADO NA COR PRETA TIPO "TUBO" - 1,40x0,50	QUADRA EXTERNA
J03	1,30x1,40	05	1 FOLHA ABRE	JANELA EM ALUMINIO ANODIZADO NA COR PRETA TIPO "TUBO" - 1,40x0,50	QUADRA EXTERNA
J04	1,50x1,40	03	2 FOLHAS CORNER	JANELA EM ALUMINIO ANODIZADO NA COR PRETA TIPO "TUBO" - 1,40x0,50	QUADRA EXTERNA
J05	0,50x1,40	01	1 VÃO	BANDELA TIPO "TUBO" - 1,40x0,50	QUADRA EXTERNA
J06	1,20x0,80	10	1 FOLHA ABRE	JANELA EM ALUMINIO ANODIZADO NA COR PRETA TIPO "TUBO" - 1,40x0,50	QUADRA EXTERNA
J07	2,40x0,80	19	2 FOLHAS ABRE	JANELA EM ALUMINIO ANODIZADO NA COR PRETA TIPO "TUBO" - 1,40x0,50	QUADRA EXTERNA
J08	3,80x2,00	01	4 FOLHAS CORNER	JANELA EM ALUMINIO ANODIZADO NA COR PRETA TIPO "TUBO" - 1,40x0,50	QUADRA EXTERNA
J09	1,20x2,00	01	1 VÃO	BANDELA TIPO "TUBO" - 1,40x0,50	QUADRA EXTERNA
J10	0,50x2,00	01	1 VÃO	BANDELA TIPO "TUBO" - 1,40x0,50	QUADRA EXTERNA
J11	2,20x1,55	02	1 FOLHA ABRE	PORTA DE CORTINA EM CORTINA FLEXÍVEL PERFEIUNDO COM FERRAGENS E CARRILHÃO	QUADRA EXTERNA
J12	2,20x1,55	03/01	01 VÃO	ELEMENTO VAZADO DE CONCRETO	QUADRA EXTERNA
J13	5,40x1,00	01 VÃO		ELEMENTO VAZADO DE CONCRETO	QUADRA EXTERNA
J14	5,80x1,00	06 VÃO		ELEMENTO VAZADO DE CONCRETO	QUADRA EXTERNA
J15	5,80x1,00	01 VÃO		ELEMENTO VAZADO DE CONCRETO	QUADRA EXTERNA
J16	2,70x1,00	03 VÃO		ELEMENTO VAZADO DE CONCRETO	QUADRA EXTERNA
J17	4,70x1,00	05 VÃO		ELEMENTO VAZADO DE CONCRETO	QUADRA EXTERNA
J18	3,00x1,00	13 VÃO		ELEMENTO VAZADO DE CONCRETO	QUADRA EXTERNA
J19	3,00x1,85	07	4 FOLHAS CORNER	JANELA EM ALUMINIO ANODIZADO NA COR PRETA COM VÍDRO INCLIN. 45º	QUADRA EXTERNA
J20	2,80x1,00	02	1 FOLHA ABRE	JANELA EM ALUMINIO ANODIZADO NA COR PRETA COM VÍDRO INCLIN. 45º	QUADRA EXTERNA
J21	0,50x1,00	02	1 FOLHA ABRE	JANELA EM ALUMINIO ANODIZADO NA COR PRETA COM VÍDRO INCLIN. 45º	QUADRA EXTERNA
J22	3,20x0,40	01 VÃO		ELEMENTO VAZADO DE CONCRETO	QUADRA EXTERNA
J23	14,00x2,20	01 VÃO		BARRAS EM ALUMINIO NA COR PRETA	QUADRA EXTERNA

ORIS:01- AS ALVENARIAS DEVERÃO SER REAVALIADAS NO PROJETO EXECUTIVO PARA MELHOR COMPATIBILIZAÇÃO ENTRE O PROJETO DE ARQUITETURA E DE ESTRUTURA

ORIS:02- OS NÍVEIS INDICADOS DEVERÃO SER REAVALIADOS NO PROJETO EXECUTIVO APÓS A REALIZAÇÃO DO LEVANTAMENTO TOPOGRÁFICO

CLIENTE: PREFEITURA DE TRES RIOS	DATA EMISSÃO: 02/10/2023
MODEL: GINÁSIO DO SOCIAL OLÍMPICO FERROVIÁRIO	CÓDIGO EMPR: 72.7.13.004
ENDEREÇO: RUA ESALTING SILVEIRA, S/Nº, CENTRO	MUNICÍPIO: TRES RIOS
NATUREZA DA OBRA: PROJETO DE REFORMA	PROJETO: ARQUITETURA
TÍTULO DA PRONCHA: QUADRA E ANEXO - CORTES	PRONCHA Nº: 10/22
ÁREAS: DO TERRENO: m²	CONSTRUÍDA: m²
AUTOR DO PROJETO: DEPPRO	APROVAÇÃO DO PROJETO:



QUADRO DE ÁREAS			
GNÍASIO SOCIAL OLÍMPICO FERROVIÁRIO			
LOCAL	PAVIMENTO	ÁREA CONSTRUIDA (m²)	ÁREA ÚTL (m²)
ÁREA DO TORREÃO		3.028,80m²	
ÁREA EXTERNA			
ÁREA ABERTA 1 – permeável		25,74m²	
ÁREA ABERTA 2 – permeável		17,49m²	
ÁREA PERMEÁVEL – impermeável		108,26m²	
ABRIGO LÍRIO	1 PAVIMENTO	10,40m²	8,33m²
CANTINA – área de mesas	1 PAVIMENTO	96,98m²	96,98m²
CANTINA – loja	1 PAVIMENTO	29,60m²	29,60m²
PERGALDO	1 PAVIMENTO	87,30m²	
CASTELO D'ÁGUA		25,36m²	
ALCOÇO HETERANEAÇO		664,29m²	
PISO MONOLÍTICO		325,52m²	
QUADRA COBERTA	2 PAVIMENTOS		
ACESSO – RECEPÇÃO	TERREÇO	73,77m²	
SALA'S DIVERSAS	TERREÇO		
HALL / CIRCULAÇÃO			49,24m²
SANTUÁRIO P-01			9,68m²
SALA DOS MÉDICOS			11,42m²
SALA DOS TÉCNICOS			16,90m²
SALA ADMINISTRAÇÃO			20,97m²
COPA			2,04m²
DEPÓSITO			11,83m²
SANTUÁRIO ARBITROS			11,98m²
ARQUIBAIXADA INTERIOR	TERREÇO	222,81m²	
QUADRA – campo de Jogo	TERREÇO	963,19m²	
ESCADA	SUPERIOR	21,12m²	
ARQUIBAIXADA SUPERIOR	SUPERIOR	166,78m²	
GALLERIA	SUPERIOR	127,58m²	
ANEXO – PAVIMENTO INFERIOR	3 PAVIMENTOS	156,11m²	
SANTUÁRIO FAM/ASC			26,46m²
HALL / CIRCULAÇÃO	TERREÇO		4,10m²
SANTUÁRIO P-02	TERREÇO		3,68m²
VESTIÁRIO VISTANTE	TERREÇO		39,20m²
VESTIÁRIO MANDANTE	TERREÇO		39,69m²
DEPÓSITO			10,78m²
HALL ACESSO 2º PAVIMENTO	TERREÇO		7,80m²
ANEXO – PAVIMENTO SUPERIOR		156,11m²	
HALL / CIRCULAÇÃO	SUPERIOR		13,35m²
ALCOBARRA			75,71m²
ESDIFERATIA	SUPERIOR		16,54m²
LAVANDERIA	SUPERIOR		17,49m²
TERRAÇO			10,71m²
ANEXO – DEMOLIÇÃO DO EXISTENTE	3 PAVIMENTOS	274,10m²	

QUADRO DE ESQUADRIAS					
PORTÕES E PORTAS					
Nº	DIMENSÕES(m²)	QUANT.	Nº FOLHAS	MATERIAL	LOCAL
P01	3,80x2,43	01	2 FOLHAS COMER	PORTÃO EM ALUMÍNIO 30 NA COR VERDE OU PRETA (DE OPTAR)	ACRÓS MEIO
P02	4,80x2,43	01	2 FOLHAS COMER	PORTÃO EM ALUMÍNIO 30 NA COR VERDE OU PRETA (DE OPTAR)	ACRÓS PESTINHAS
P03	1,40x2,43	01	1 FOLHA ABREI	PORTÃO EM ALUMÍNIO 30 NA COR VERDE OU PRETA (DE OPTAR)	ACRÓS MEIO
P04	3,50x2,43	01	1 FOLHA COMER	PORTÃO EM ALUMÍNIO 30 NA COR VERDE OU PRETA (DE OPTAR)	ACRÓS MEIO
P05	2,80x2,30	03	2 FOLHAS ABREI	PORTÃO EM ALUMÍNIO ANODIZADO NA COR PRETA DE LAMIN. HORIZONTAL COM FRETA DE MEDIDA HORIZONTAL	ACRÓS PÚBLICO
P06	1,60x2,30	01	2 FOLHAS ABREI	PORTÃO EM ALUMÍNIO ANODIZADO NA COR PRETA DE LAMIN. HORIZONTAL COM FRETA DE MEDIDA HORIZONTAL	ACRÓS PESTINHAS
P07	1,60x2,30	02	2 FOLHAS ABREI	PORTÃO EM ALUMÍNIO ANODIZADO NA COR PRETA DE LAMIN. HORIZONTAL COM FRETA DE MEDIDA HORIZONTAL	ACRÓS PESTINHAS
P08	1,60x2,30	02	2 FOLHAS ABREI	PORTÃO EM ALUMÍNIO ANODIZADO NA COR PRETA DE LAMIN. HORIZONTAL COM FRETA DE MEDIDA HORIZONTAL	ACRÓS PESTINHAS
P09	CANCELADA	----	----	PORTÃO EM ALUMÍNIO ANODIZADO NA COR PRETA DE LAMIN. HORIZONTAL COM FRETA DE MEDIDA HORIZONTAL	ACRÓS PESTINHAS
P10	3,00x2,20	01	2 FOLHAS ABREI	ALUMINADO 12 DE AMARELO T-30 GALVANEADO NA COR VERDE	QUADRA
P11	1,00x2,30	02	1 FOLHA ABREI	ALUMINADO 12 DE AMARELO T-30 GALVANEADO NA COR VERDE	QUADRA
P12	CANCELADA	----	----	ALUMINADO 12 DE AMARELO T-30 GALVANEADO NA COR VERDE	QUADRA
P13	CANCELADA	----	----	ALUMINADO 12 DE AMARELO T-30 GALVANEADO NA COR VERDE	QUADRA
P14	0,80x2,10	09	1 FOLHA ABREI	PORTA EM ALUMÍNIO ANODIZADO NA COR PRETA DE LAMIN. HORIZONTAL COM FRETA DE MEDIDA HORIZONTAL	EST. BAST. BOM. L. E. Z. 1
P15	0,90x2,10	01	1 FOLHA ABREI	PORTA EM ALUMÍNIO ANODIZADO NA COR PRETA DE LAMIN. HORIZONTAL COM FRETA DE MEDIDA HORIZONTAL	EST. BAST. BOM. L. E. Z. 1
P16	1,00x2,10	03	3 FOLHAS ABREI	PORTA EM ALUMÍNIO ANODIZADO NA COR PRETA DE LAMIN. HORIZONTAL COM FRETA DE MEDIDA HORIZONTAL	EST. BAST. BOM. L. E. Z. 1
P17	0,80x2,10	01	1 FOLHA ABREI	PORTA EM ALUMÍNIO ANODIZADO NA COR PRETA DE LAMIN. HORIZONTAL COM FRETA DE MEDIDA HORIZONTAL	EST. BAST. BOM. L. E. Z. 1
P18	0,90x2,10	01	1 FOLHA ABREI	PORTA EM ALUMÍNIO ANODIZADO NA COR PRETA DE LAMIN. HORIZONTAL COM FRETA DE MEDIDA HORIZONTAL	EST. BAST. BOM. L. E. Z. 1
P19	0,90x2,10	02	1 FOLHA ABREI	PORTA EM ALUMÍNIO ANODIZADO NA COR PRETA DE LAMIN. HORIZONTAL COM FRETA DE MEDIDA HORIZONTAL	EST. BAST. BOM. L. E. Z. 1
P20	0,90x2,20	02	1 FOLHA ABREI	PORTA EM ALUMÍNIO ANODIZADO NA COR PRETA	CASTELO D'ÁGUA
P21	0,60x2,40	14-02	2 FOLHAS ABREI	PORTA EM ALUMÍNIO ANODIZADO NA COR PRETA DE MEDIDA HORIZONTAL	EST. BAST. BOM. L. E. Z. 1
P22	1,00x2,20	01	2 FOLHAS ABREI	PORTA EM ALUMÍNIO ANODIZADO NA COR PRETA DE MEDIDA HORIZONTAL	CASTELO D'ÁGUA

JANELAS					
Nº	DIMENSÕES(m²)	QUANT.	Nº FOLHAS	MATERIAL	LOCAL
J01	0,50x2,40	02	1 VÁO	BRISOLA "TU" TAMBÉM	ACRÓS DETERMINADO
J02	0,50x2,40	02	1 VÁO	BRISOLA "TU" TAMBÉM	ACRÓS DETERMINADO
J03	1,30x2,10	05	2 FOLHAS ABREI	JANELA EM ALUMÍNIO ANODIZADO NA COR PRETA 300 MM-ALUM. COM VÁO FISSO	RELAZ. DETERM.
J04	1,50x1,40	03	2 FOLHAS COMER	JANELA EM ALUMÍNIO ANODIZADO NA COR PRETA COM VÁO FISSO	RELAZ. DETERM.
J05	0,50x1,40	01	1 VÁO	BRISOLA "TU" TAMBÉM	ACRÓS DETERMINADO
J06	1,20x2,60	10	3 FOLHAS ABREI	JANELA EM ALUMÍNIO ANODIZADO NA COR PRETA 300 MM-ALUM. COM VÁO FISSO	LAZ. DETERM.
J07	0,50x2,40	02	1 VÁO	BRISOLA "TU" TAMBÉM	ACRÓS DETERMINADO
J08	3,80x2,20	01	2 FOLHAS COMER	JANELA EM ALUMÍNIO ANODIZADO NA COR PRETA COM VÁO ALUM. 40x40	LAZ. DETERM.
J09	1,20x2,40	01	1 VÁO	BRISOLA "TU" TAMBÉM	ESCALA
J10	0,50x2,20	01	1 VÁO	BRISOLA "TU" TAMBÉM	ESCALA
J11	2,20x1,25	03	3 FOLHAS CANCELAS	PORTA DE CANCELAS DE COIRO MADEIRA PERFEIÇÃO COM FERRAGEM E CORDÃO	LAZ. DETERM.
J12	4,70x2,00	01	1 VÁO	ELABORADO VÁO DE CRISTALO	FACHADA FRONTAL
J13	5,80x2,00	01	1 VÁO	ELABORADO VÁO DE CRISTALO	FACHADA FRONTAL
J14	5,80x2,00	01	1 VÁO	ELABORADO VÁO DE CRISTALO	FACHADA ESQUERDA
J15	5,90x1,00	01	1 VÁO	ELABORADO VÁO DE CRISTALO	FACHADA ESQUERDA
J16	5,90x1,00	03	03 VÁO	ELABORADO VÁO DE CRISTALO	FACHADA ESQUERDA
J17	4,70x2,00	01	1 VÁO	ELABORADO VÁO DE CRISTALO	FACHADA FUNDOS
J18	4,70x2,00	01	1 VÁO	ELABORADO VÁO DE CRISTALO	FACHADA FUNDOS
J19	3,00x2,00	13	13 VÁO	ELABORADO VÁO DE CRISTALO	FACHADA DETERM.
J20	3,00x1,85	07	4 FOLHAS COMER	JANELA EM ALUMÍNIO ANODIZADO NA COR PRETA COM VÁO ALUM. 40x40	FACHADA DETERM.
J21	2,80x3,50	02	2 FOLHAS FIXA	VÁO ALUM. TAMBÉM TAMBÉM COM VÁO DE CRISTALO	FACHADA FRONTAL
J22	5,90x1,00	01	1 FOLHA ABREI	JANELA EM ALUMÍNIO ANODIZADO NA COR PRETA 300 MM-ALUM. COM VÁO FISSO	LAZ. DETERM.
J23	3,20x2,40	01	1 VÁO	ELABORADO VÁO DE CRISTALO	PORTÃO DE LUZ
J24	14,00x2,20	01	1 VÁO	GRADE EM ALUMÍNIO NA COR PRETA	CASTELO D'ÁGUA

OBS.01: AS ALVENARIAS DEVERÃO SER REAVALUADAS NO PROJETO EXECUTIVO PARA MELHOR COMPATIBILIZAÇÃO ENTRE O PROJETO DE ARQUITETURA E DE ESTRUTURA

OBS.02: OS NÍVEIS INDICADOS DEVERÃO SER REAVALIADOS NO PROJETO EXECUTIVO APÓS A REALIZAÇÃO DO LEVANTAMENTO TOPOGRÁFICO

CLIENTE:	DATA EMISSÃO:
----------	---------------

PREFEITURA DE TRÊS RIOS	02/10/2023
-------------------------	------------

IMÓVEL:	CODIGO EMOP:
GINÁSIO DO SOCIAL OLÍMPICO FERROVIÁRIO	72.713.004

ENDEREÇO: _____ MUNICÍPIO: _____

ROA ESALTINO SILVEIRA, S/Nº, CENTRO	TRES RIOS
NATUREZA DA OBRA:	PROJETO:

PROJETO DE REFORMA	ARQUITETURA
--------------------	-------------

ARQUITETURA

TÍTULO DA PRANCHA:	ESCALA:	PRANCHA N° :
--------------------	---------	--------------

QUADRA - FACHADAS	1/100	11/22
-------------------	-------	-------

ÁREAS:	DO TERRENO:	CONSTRUÍDA:	A CONSTRUIR:	TOTAL:
--------	-------------	-------------	--------------	--------

m?		
AUTOR DO PROJETO:	DESEMNISTA:	APROVAO DO PROJETO:

AUTOR DO PROJETO: DEPPRO	DESENHISTA:	APROVAÇÃO DO PROJETO:
-----------------------------	-------------	-----------------------

S E I O P - SECRETARIA DE ESTADO DE INFRAESTRUTURA E OBRAS PÚBLICAS

 F.M.O.P. - R.J. - EMPRESA DE OBRAS PÚBLICAS DO ESTADO DO RIO DE JANEIRO

[illegible]

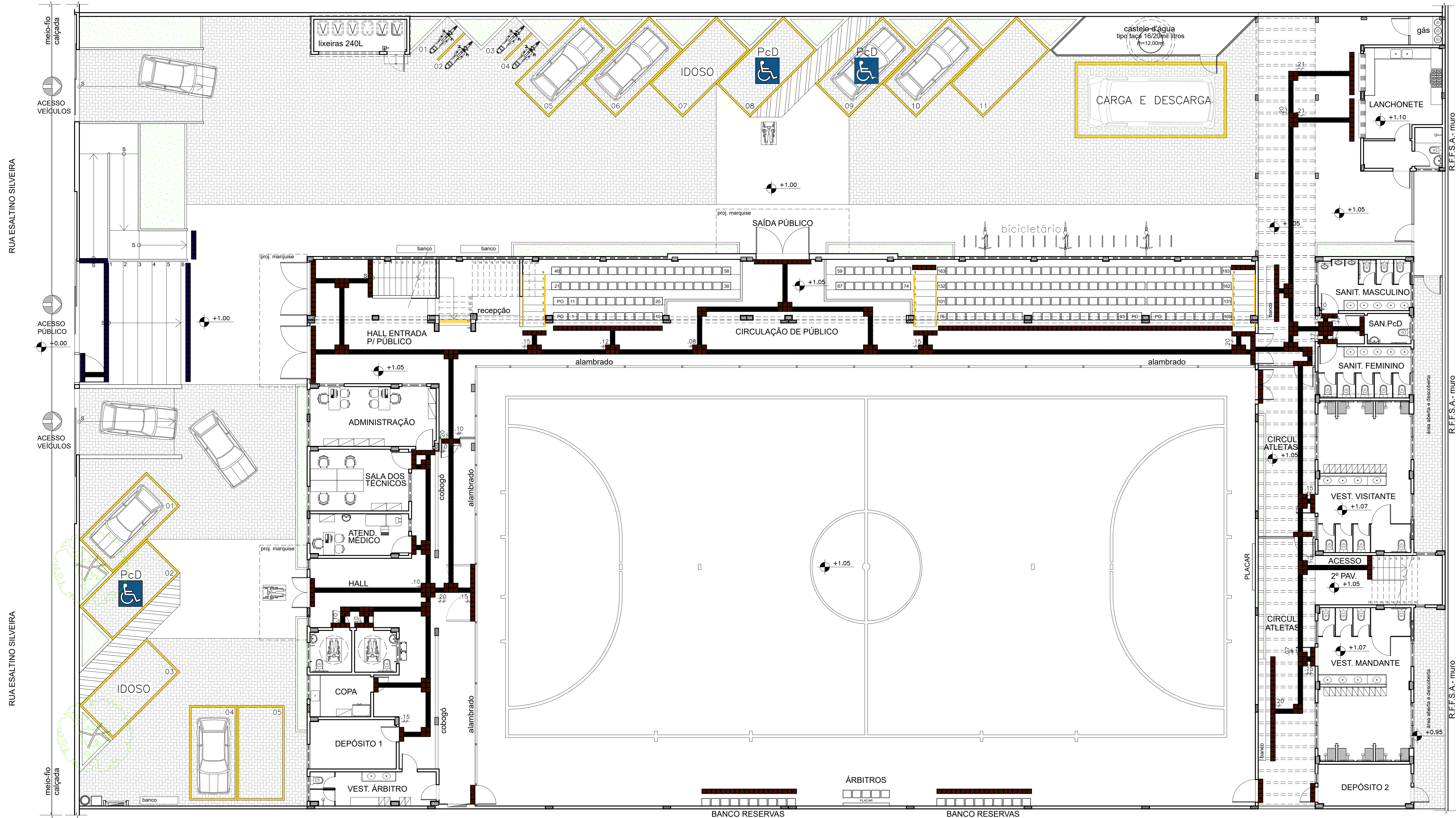

01 PLANTA BAIXA - PAVIMENTO INFERIOR
ESCALA 1:100

ESPECIFICAÇÃO DE MATERIAIS

- Nº PISO**
- 01- PISO INTERTRAVADO RETANGULAR COM 10cm DE ESPESURA, NA COR CINZA, APLICADO COM PAGINAÇÃO EM TRAMA OU DAMA;
02- PISO MONOLÍTICO POLIETILENO, ANTIDERRAPANTE NA COR CINZA, SOBRE BASE EM CONCRETO ARMADO 30cm;
03- FORNECIMENTO E INSTALAÇÃO DE PISO EM GRANITO CINZA CORMUBA, 20x20cm, COM REJUNTAMENTO;
04- DEMOLIÇÃO DE PISO INTERNO DA QUADRA EXISTENTE;
05- PISO DA QUADRA PARA FUTEBOL EM PISO DE PEQUENA MADEIRA EQUIVALENTE, COM 10cm DE LARGURA, 2cm DE ESPESURA, PREGADO SOBRE REGUAS DE MADEIRA DE LEI, EMBOIADAS EM CONCRETO;
06- CALÇADA EXTERNA EM CONCRETO ARMADO, ALISADO MECANICAMENTE, COM ESPESURA DE 8 A 10cm E JUNTA PLÁSTICA OU MADEIRA, A CADA 1,20m.
- Nº PAREDE**
- 01- MURO EM BLOCO DE CONCRETO 0,39x0,39x0,19m, EMBOÇADO E PINTADO COM TINTA ACRÍLICA, ACABAMENTO FOSCO, NA COR CONCRETO;
02- MURO EM BLOCO DE CONCRETO 0,39x0,39x0,19m, COM JUNTA FIBRADA E DESCASADA, ESTRUTURA EM CONCRETO APARENTE E CHAPIM DE GRANITO CINZA CORMUBA;
03- MURETA PARA JARDINEIRAS EM BLOCO DE CONCRETO 0,39x0,39x0,14m, EMBOÇADO E PINTADO COM TINTA ACRÍLICA, ACABAMENTO FOSCO, NA COR CONCRETO;
04- ALVENARIA EM TUJO COM 20x20cm, CHAPISCO, EMBOÇO, EMASSAMENTO ACRÍLICO, PINTURA COM TINTA ACRÍLICA, ACABAMENTO FOSCO, NA COR CINZA MEDIO;
05- ALVENARIA EM TUJO COM 20x20cm, CHAPISCO, EMBOÇO, EMASSAMENTO ACRÍLICO, PINTURA COM TINTA ACRÍLICA, ACABAMENTO FOSCO, NA COR AZUL;
06- ALVENARIA EM TUJO COM 20x20cm, CHAPISCO, EMBOÇO, EMASSAMENTO ACRÍLICO, PINTURA COM TINTA ACRÍLICA, ACABAMENTO FOSCO, NA COR VERDE;
07- FORNECIMENTO E INSTALAÇÃO DE ELEMENTO VAZADO, COBROSO, NA COR CINZA, 39x39x7cm, NEDREX DESIGN ZOOM 100 OU SIMILAR;
08- FORNECIMENTO E INSTALAÇÃO DE ELEMENTO VAZADO, COBROSO, NA COR CINZA, 39x39x7cm, NEDREX DESIGN ZOOM 100 OU SIMILAR;
09- FORNECIMENTO E INSTALAÇÃO DE REVESTIMENTO CERÂMICO NA COR AMARELO, 10x10cm, TELADA, PLACA DE 30x30cm;
10- FORNECIMENTO E INSTALAÇÃO DE REVESTIMENTO CERÂMICO NA COR AZUL, 10x10cm, TELADA, PLACA DE 30x30cm;
11- FORNECIMENTO E INSTALAÇÃO DE REVESTIMENTO CERÂMICO NA COR BRANCO, 10x10cm, TELADA, PLACA DE 30x30cm;
12- FORNECIMENTO E INSTALAÇÃO DE REVESTIMENTO CERÂMICO NA COR BRANCO, 10x10cm, TELADA, PLACA DE 30x30cm;
13- FORNECIMENTO E INSTALAÇÃO DE REVESTIMENTO CERÂMICO NA COR AZUL, 10x10cm, TELADA, PLACA DE 30x30cm;
14- FORNECIMENTO E INSTALAÇÃO DE REVESTIMENTO CERÂMICO NA COR VERDE, 10x10cm, TELADA, PLACA DE 30x30cm;
15- FORNECIMENTO E INSTALAÇÃO DE FACHADA EM PAINÉIS DE ALUMÍNIO COMPOSTO PERENIADO.
- Nº TETO**
- 01- REVISÃO DA COBERTURA EXISTENTE SOBRE A QUADRA, EM TELHAS DE FIBROCEMENTO E ESTRUTURA METÁLICA;
02- LAJE EM CONCRETO, IMPERMEABILIZADA COM MANTA ASFÁLTICA, COM PROTEÇÃO MECÂNICA E ACABAMENTO EM CIMENTADO-PLACADO COM JUNTAS DE DILATAÇÃO A CADA 1,50m;
03- COBERTURA EM TELHAS TERMOISOLANTES, TRAPEZOIDAL TIPO SANDUÍCHE, EM AÇO GALVALUME PRÉ-PINTADO (COR A DEFINIR) COM NÚCLEO ISOLANTE EM PUR OU PIR, COM 40mm;
04- PERGOLADO EM ALUMÍNIO ANODIZADO PRETO E POLICARBONATO COMPACTO COM 4mm;
05- MARQUISE EM ALUMÍNIO ANODIZADO PRETO, POLICARBONATO COMPACTO COM 4mm E TIRANTES DE AÇO PARA FIXAÇÃO;
06- FORRO EM GESSO ACARTONADO EM PLACAS ST DE 6mm OU 12,5mm, FIXADAS COM PERIS GALVANIZADOS;
07- EMASSAMENTO E PINTURA ACRÍLICA NA COR BRANCO NEVE;
08- MANter COBERTURA EXISTENTE (ESTRUTURA E TELHAS), CONSIDERANDO 50% DE POSSÍVEIS RECUPERAÇÕES DA ESTRUTURA METÁLICA E TELHAS.
- Nº DIVERSOS**
- 01- CORRIMÃO EM AÇO INOX POLIDO EM 2 ALTURAS (H=0,92m e 0,70m), PARA RAMPA DE ACESSIBILIDADE, COM MONTANTES E ACABAMENTO RECURVADO NAS EXTREMIDADES CONFORME NBR-9050, PARA PESSOAS COM DEFICIÊNCIA (PcD), COM FIXAÇÃO NA PAREDE (INSTALAR DOS 2 LADOS DA RAMPA);
02- CORRIMÃO EM AÇO INOX POLIDO EM 2 ALTURAS (H=0,92m e 0,70m), PARA ESCADA, COM MONTANTES E ACABAMENTO RECURVADO NAS EXTREMIDADES CONFORME NBR-9050 PARA PESSOAS COM DEFICIÊNCIA (PcD), COM FIXAÇÃO NA PAREDE (INSTALAR DOS 2 LADOS DA ESCADA);
03- GUARDA-CORPO EM AÇO INOX POLIDO (H=1,10m) E VIDRO LAMINADO-TEMPERADO 8mm, PARA ÁREAS DA GALERIA, ARQUIBANCADA SUPERIOR E CIRCULAÇÃO DO PAVIMENTO SUPERIOR DO ANEXO, COM MONTANTES FIXADOS NA VIGA DE BORDA;
04- SINALIZAÇÃO ADESSIVA FOTOLUMINESCENTE PARA ESCADAS NA COR AMARELA, APLICADA EM DEGRAUS E ESPELHOS, NAS DIMENSÕES (7x5cm);
05- SINALIZAÇÃO ADESSIVA FOTOLUMINESCENTE PARA ARQUIBANCADA NA COR AMARELA, APLICADA CONTINUAMENTE EM DEGRAUS E ESPELHOS;
06- FORNECIMENTO E INSTALAÇÃO DE 1 PAR DE TRAVES DE FUTEBOL JUNTAMENTE COM AS REDES;
07- FORNECIMENTO E INSTALAÇÃO DE TELA DE PROTEÇÃO PARA A QUADRA, FIXADA NO ALAMBRADO E NA COBERTURA;
08- BANCO DE CONCRETO ARMADO, MEDINDO 2,00x0,45x0,10m, COM 0,40m DE ALTURA, APOIADO EM 2 BLOCOS DE CONCRETO;
09- BANCADA EM GRANITO CINZA CORMUBA CHUMBADA NA PAREDE, COM 2cm DE ESPESURA, TIRA FRONTAL DE 4cm E FRONTAL DE 20cm;
10- DIVISÓRIA SANITÁRIA EM GRANITO CINZA CORMUBA, COM 3cm DE ESPESURA, POLIDA E LUSTRADA NAS 2 FACES, FIXADA NO PISO E NA PAREDE;
11- CHAPIM EM GRANITO CINZA CORMUBA, 2cm DE ESPESURA, LARGURA DE 15 A 25cm, COM REJUNTAMENTO ACRÍLICO;
12- SOLDEIRA EM GRANITO CINZA CORMUBA, 2cm DE ESPESURA, LARGURA DE 15 A 25cm, COM REJUNTAMENTO ACRÍLICO;
13- PRATELEIRAS EM GRANITO CINZA CORMUBA CHUMBADAS NAS PAREDES (VER MEDIDAS NA PLANTA BAIXA COTADA - SANITÁRIOS E VESTIÁRIOS);
14- FORNECIMENTO E INSTALAÇÃO DE PISO E ESPELHO DE ESCADA EM GRANITO CINZA CORMUBA COM ESPESURA DE 2cm, COM REJUNTAMENTO ACRÍLICO;
15- FORNECIMENTO E COLOCAÇÃO DE TANQUE DE LOUÇA BRANCO 45 litros, MEDINDO 60x56cm OU MEDIDAS SIMILARES;
16- FORNECIMENTO E INSTALAÇÃO DE CUBA DE LOUÇA BRANCA DE EMBUTIR, INCLUSIVE APARELHO MISTURADOR COM ARREJADOR E ACESSÓRIOS PARA INSTALAÇÃO;
17- FORNECIMENTO E INSTALAÇÃO DE BACIA SANITÁRIA DE LOUÇA BRANCA COM CAIXA ACOPLADA, INCLUSIVE ASSENTO PLÁSTICO E ACESSÓRIOS PARA FIXAÇÃO E INSTALAÇÃO;
18- FORNECIMENTO E INSTALAÇÃO DE BEBEDOURO ELÉTRICO EM AÇO INOX;
19- FORNECIMENTO E INSTALAÇÃO DE BICICLETÁRIO EM AÇO INOX POLIDO;
20- ESCADA DE MARINHEIRO, COM LARGURA DE 0,50m, EXECUTADA EM BARRAS DE FERRO COM DEGRAUS EM FERRO REDONDO ESPACIADOS 0,30m E PINTURA ESMALTE SINTÉTICO ANTIFERRUGEM NA COR PRETA;
21- PLANTIO DE GRAMA PRETA PARA FORMAÇÃO DE JARDINEIRAS;
22- TINTAS PARA JARDINEIRAS EM CONCRETO APARENTE;
23- FORNECIMENTO E INSTALAÇÃO DE LAVATÓRIO DE LOUÇA BRANCA COM COLUNA SUSPensa, EM TORNIO DE 55x45cm, INCLUSIVE APARELHO MISTURADOR TIPO BANCA COM ARREJADOR;
24- GRADIL INVISOR 30, EXECUTADO EM PAINEL DE AÇO GALVANIZADO, MALHA DE 200x50mm NA COR VERDE OU PRETA (A DEFINIR);
25- ALAMBRADO DE TELA DE ARAME GALVANIZADO FIO 12, MALHA LOSANGO DE 7,5cm, COM ALÇA DE FIDELIDADE EM PROJETO, INCLINDO A 45º COM ESTRUTURA FORMADA DE TUBOS DE AÇO GALVANIZADO DE 1,14", FIXADA EM MURTEIAS E BASE EM CONCRETO, INCLUSIVE PORTES E FERRAGENS, INCLUSIVE PINTURA, FORNECIMENTO E COLOCAÇÃO.
- PARA BANHEIROS GERAIS:**
- MICTÓRIO DE LOUÇA BRANCA (VER PROJETO);
- FERRAGENS PARA A FIXAÇÃO DA PAREDE DIVISÓRIA EM GRANITO;
- FORNECIMENTO E INSTALAÇÃO DE ESPELHO CRISTAL, COM ESPESURA DE 3mm E TAMANHO DE 50x70cm, FIXADO EM PLACA DE MDF DE ESPESURA DE 2cm (1 ESPELHO PARA CADA LAVATÓRIO);
- RECIPIENTE PARA SABÃO LÍQUIDO AUTOMÁTICO, MARCA "CENVAS" OU SIMILAR;
- PAPELEIRA TIPO ROLADO;
- SABONETEIRA DE PAREDE COM BASE METÁLICA E CÁPULA DE VIDRO GIRATÓRIA, PARA SABONETE LÍQUIDO. FORNECIMENTO E COLOCAÇÃO - 18.006.0043-A;
- CABIDE DUPL. DE SOBREPOR, EM METAL CROMADO. FORNECIMENTO E COLOCAÇÃO;
- CHUVEIRO ELÉTRICO;
- FORNECIMENTO E INSTALAÇÃO DE TORNEIRA DE ACONDIONAMENTO AUTOMÁTICO PARA LAVATÓRIO, TIPO BANCA, CROMADA, COM ACONDIONAMENTO HIDROMECÂNICO (ANTIVANDALISMO).
- PARA BANHEIROS PCd's:**
- FORNECIMENTO E INSTALAÇÃO DE VASO SANITÁRIO PARA PESSOAS COM NECESSIDADES ESPECIAIS, EM LOUÇA NA COR BRANCA NEVE, INCLUSIVE ASSENTO ESPECIAL, DESCARGA COM VALVULA ANTI-VANDALISMO;
- FORNECIMENTO E INSTALAÇÃO DE LAVATÓRIO DE LOUÇA BRANCA COM COLUNA SUSPensa PARA PESSOAS COM NECESSIDADES ESPECIAIS, COM MEDIDAS EM TORNIO DE 45x35cm, INCLUSIVE TORNEIRA DE FECHAMENTO AUTOMÁTICO DE PARDE, ANTIVANDALISMO DE 80mm;
- FORNECIMENTO E INSTALAÇÃO DE BARRAS DE APOIO PCd (BACIA SANITÁRIA): DUAS BARRAS HORIZONTAIS DE 80cm E UMA VERTICAL DE 70cm;
- FORNECIMENTO E INSTALAÇÃO DE BARRAS DE APOIO PCd (LAVATÓRIO): UMA BARRA HORIZONTAL DUPLA DE 20cm E UMA BARRA VERTICAL DE 40cm;
- FORNECIMENTO E INSTALAÇÃO DE ALARME SONORO E VISUAL DE EMERGÊNCIA PARA SANITÁRIOS PCd;
- FORNECIMENTO E INSTALAÇÃO DE ESPELHO CRISTAL, COM ESPESURA DE 6mm E TAMANHO DE 50x70cm, FIXADO EM PLACA DE MDF DE ESPESURA DE 2cm;
- RECIPIENTE PARA SABÃO LÍQUIDO AUTOMÁTICO, MARCA "CENVAS" OU SIMILAR;
- PAPELEIRA TIPO ROLADO;
- SABONETEIRA DE PAREDE COM BASE METÁLICA E CÁPULA DE VIDRO GIRATÓRIA, PARA SABONETE LÍQUIDO. FORNECIMENTO E COLOCAÇÃO;
- CABIDE DUPL. DE SOBREPOR, EM METAL CROMADO. FORNECIMENTO E COLOCAÇÃO - 18.006.0052-A;
- FORNECIMENTO E INSTALAÇÃO DE TORNEIRA DE ACONDIONAMENTO AUTOMÁTICO PARA LAVATÓRIO, TIPO BANCA, CROMADA, COM ACONDIONAMENTO HIDROMECÂNICO (ANTIVANDALISMO).

QUADRO DE ÁREAS				
GINÁSIO SOCIAL OLÍMPICO FERROVIÁRIO				
LOCAL	PAVIMENTO	ÁREA CONSTRUIDA (m²)	ÁREA 01% (m²)	
ÁREA DO TERRENO				
ÁREA EXTERNA		3.028,80m²		
ÁREA ABERTA 1 - permeável		25,74m²		
ÁREA ABERTA 2 - permeável		17,49m²		
ÁREA PERMEÁVEL - jardins		108,26m²		
ABRIGO LUGO	1 PAVIMENTO	10,45m²	8,33m²	
CANTINA - área de mesas	1 PAVIMENTO	96,98m²	96,98m²	
CANTINA - loja	1 PAVIMENTO	29,60m²	29,60m²	
PERGOLADO	1 PAVIMENTO	87,30m²		
CASTELO D'ÁGUA		25,36m²		
BLOCO INTERTRAVADO		664,29m²		
PISO MONOLÍTICO		325,52m²		
QUADRA COBERTA				
ACESSO - RECEPÇÃO	TERRENO	73,67m²		
SALAS DIVERSAS				
HALL / CIRCULAÇÃO			49,24m²	
SANITÁRIOS PCd	TERRENO		9,28m²	
SALA DOS MEDICOS	TERRENO		11,42m²	
SALA DOS TECNICOS	TERRENO		16,90m²	
SALA ADMINISTRAÇÃO	TERRENO		20,97m²	
COPA	TERRENO		7,04m²	
DEPÓSITO	TERRENO		11,83m²	
SANITÁRIOS ARBITROS	TERRENO		11,98m²	
ARQUIBANCADA INFERIOR	TERRENO	222,81m²		
QUADRA - campo de jogo	TERRENO	96,19m²		
ESCALA	SUPERIOR		21,12m²	
ARQUIBANCADA SUPERIOR	SUPERIOR		166,78m²	
GALERIA	SUPERIOR		127,58m²	
CALÇADA			50,34m²	
ANEXO - PAVIMENTO INFERIOR				
SANITÁRIOS FEM/MASC	TERRENO		28,46m²	
HALL / CIRCULAÇÃO	TERRENO		4,12m²	
SANITÁRIO PCd	TERRENO		3,68m²	
VESTIÁRIO VISITANTE	TERRENO		39,20m²	
VESTIÁRIO MANDANTE	TERRENO		39,69m²	
DEPÓSITO	TERRENO		10,78m²	
HALL - ACESSO 2º PAVIMENTO	TERRENO		7,80m²	
ANEXO - PAVIMENTO SUPERIOR				
HALL / CIRCULAÇÃO	SUPERIOR		13,55m²	
ACADEMIA	SUPERIOR		75,71m²	
FISIOTERAPIA	SUPERIOR		16,44m²	
LAVANDERIA	SUPERIOR		17,89m²	
TERREÇO	SUPERIOR		10,71m²	
ANEXO - DEMOLIÇÃO DO EXISTENTE	3 PAVIMENTOS		274,10m²	

QUADRO DE ESQUADRIAS

PORTÕES E PORTAS

Nº	DIMENSÕES(m²)	QUANT.	Nº FOLHAS	MATERIAL	LOCAL
P01	3,80x2,43	01	2 FOLHAS	PORTA EM ALUMÍNIO ANODIZADO NA COR PRETA (A DEFINIR)	ACESSO VESTIÁRIOS
P02	4,80x2,43	01	2 FOLHAS	PORTA EM ALUMÍNIO ANODIZADO NA COR PRETA (A DEFINIR)	ACESSO PROVEDORES
P03	1,40x2,43	01	1 FOLHA	PORTA EM ALUMÍNIO ANODIZADO NA COR PRETA (A DEFINIR)	ACESSO PROVEDORES
P04	3,50x2,43	01	2 FOLHAS	PORTA EM ALUMÍNIO ANODIZADO NA COR PRETA (A DEFINIR)	ACESSO VESTIÁRIOS
P05	2,80x2,30	03	2 FOLHAS	PORTA EM ALUMÍNIO ANODIZADO NA COR PRETA (A DEFINIR)	ACESSO PROVEDORES
P06	1,60x2,30	01	2 FOLHAS	PORTA EM ALUMÍNIO ANODIZADO NA COR PRETA (A DEFINIR)	ACESSO PROVEDORES
P07	1,60x2,30	02	2 FOLHAS	PORTA EM ALUMÍNIO ANODIZADO NA COR PRETA (A DEFINIR)	ACESSO PROVEDORES
P08	1,60x2,30	01	1 FOLHA	PORTA EM ALUMÍNIO ANODIZADO NA COR PRETA (A DEFINIR)	ACESSO PROVEDORES
P09	CANCELADA	----	----	----	----
P10	3,00x2,30	01	2 FOLHAS	ALAMBRADO DE TELA DE ARAME E TUBOS GALVANIZADOS NA COR VERDE	QUADRA
P11	1,00x2,30	02	1 FOLHA	ALAMBRADO DE TELA DE ARAME E TUBOS GALVANIZADOS NA COR VERDE	QUADRA
P12	CANCELADA	----	----	----	----
P13	CANCELADA	----	----	----	----
P14	0,80x2,10	09	1 FOLHA	PORTA EM ALUMÍNIO ANODIZADO NA COR PRETA (A DEFINIR)	SALA MANTENDO 1, 2, 3, 4, 5, 6, 7, 8, 9, 10, 11, 12, 13, 14, 15, 16, 17, 18, 19, 20, 21, 22, 23, 24, 25, 26, 27, 28, 29, 30, 31, 32, 33, 34, 35, 36, 37, 38, 39, 40, 41, 42, 43, 44, 45, 46, 47, 48, 49, 50, 51, 52, 53, 54, 55, 56, 57, 58, 59, 60, 61, 62, 63, 64, 65, 66, 67, 68, 69, 70, 71, 72, 73, 74, 75, 76, 77, 78, 79, 80, 81, 82, 83, 84, 85, 86, 87, 88, 89, 90, 91, 92, 93, 94, 95, 96, 97, 98, 99, 100, 101, 102, 103, 104, 105, 106, 107, 108, 109, 110, 111, 112, 113, 114, 115, 116, 117, 118, 119, 120, 121, 122, 123, 124, 125, 126, 127, 128, 129, 130, 131, 132, 133, 134, 135, 136, 137, 138, 139, 140, 141, 142, 143, 144, 145, 146, 147, 148, 149, 150, 151, 152, 153, 154, 155, 156, 157, 158, 159, 160, 161, 162, 163, 164, 165, 166, 167, 168, 169, 170, 171, 172, 173, 174, 175, 176, 177, 178, 179, 180, 181, 182, 183, 184, 185, 186, 187, 188, 189, 190, 191, 192, 193, 194, 195, 196, 197, 198, 199, 200, 201, 202, 203, 204, 205, 206, 207, 208, 209, 210, 211, 212, 213, 214, 215, 216, 217, 218, 219, 220, 221, 222, 223, 224, 225, 226, 227, 228, 229, 230, 231, 232, 233, 234, 235, 236, 237, 238, 239, 240, 241, 242, 243, 244, 245, 246, 247, 248, 249, 250, 251, 252, 253, 254, 255, 256, 257, 258, 259, 260, 261, 262, 263, 264, 265, 266, 267, 268, 269, 270, 271, 272, 273, 274, 275, 276, 277, 278, 279, 280, 281, 282, 283, 284, 285, 286, 287, 288, 289, 290, 291, 292, 293, 294, 295, 296, 297, 298, 299, 300, 301, 302, 303, 304, 305, 306, 307, 308, 309, 310, 311, 312, 313, 314, 315, 316, 317, 318, 319, 320, 321, 322, 323, 324, 325, 326, 327, 328, 329, 330, 331, 332, 333, 334, 335, 336, 337, 338, 339, 340, 341, 342, 343, 344, 345, 346, 347, 348, 349, 350, 351, 352, 353, 354, 355, 356, 357, 358, 359, 360, 361, 362, 363, 364, 365, 366, 367, 368, 369, 370, 371, 372, 373, 374, 375, 376, 377, 378, 379, 380, 381, 382, 383, 384, 385, 386, 387, 388, 389, 390, 391, 392, 393, 394, 395, 396, 397, 398, 399, 400, 401, 402, 403, 404, 405, 406, 407, 408, 409, 410, 411, 412, 413, 414, 415, 416, 417, 418, 419, 420, 421, 422, 423, 424, 425, 426, 427, 428, 429, 430, 431, 432, 433, 434, 435, 436, 437, 438, 439, 440, 441, 442, 443, 444, 445, 446, 447, 448, 449, 450, 451, 452, 453, 454, 455, 456, 457, 458, 459, 460, 461, 462, 463, 464, 465, 466, 467, 468, 469, 470, 471, 472, 473, 474, 475, 476, 477, 478, 479, 480, 481, 482, 483, 484, 485, 486, 487, 488, 489, 490, 491, 492, 493, 494, 495, 496, 497, 498, 499, 500, 501, 502, 503, 504, 505, 506, 507, 508, 509, 510, 511, 512, 513, 514, 515, 516, 517, 518, 519, 520, 521, 522, 523, 524, 525, 526, 527, 528, 529, 530, 531, 532, 533, 534, 535, 536, 537, 538, 539, 540, 541, 542, 543, 544, 545, 546, 547, 548, 549, 550, 551, 552, 553, 554, 555, 556, 557, 558, 559, 560, 561, 562, 563, 564, 565, 566, 567, 568, 569, 570, 571, 572, 573, 574, 575, 576, 577, 578, 579, 580, 581, 582, 583, 584, 585, 586, 587, 588, 589, 590, 591, 592, 593, 594, 595, 596, 597, 598, 599, 600, 601, 602, 603, 604, 605, 606, 607, 608, 609, 610, 611, 612, 613, 614, 615, 616, 617, 618, 619, 620, 621, 622, 623, 624, 625, 626, 627, 628, 629, 630, 631, 632, 633, 634, 635, 636, 637, 638, 639, 640, 641, 642, 643, 644, 645, 646, 647, 648, 649, 650, 651, 652, 653, 654, 655, 656, 657, 658, 659, 660, 661, 662, 663, 664, 665, 666, 667, 668, 669, 670, 671, 672, 673, 674, 675, 676, 677, 678, 679, 680, 681, 682, 683, 684, 685, 686, 687, 688, 689, 690, 691, 692, 693, 694, 695, 696, 697, 698, 699, 700, 701, 702, 703, 704, 705, 706, 707, 708, 709, 710, 711, 712, 713, 714, 715, 716, 717, 718, 719, 720, 721, 722, 723, 724, 725, 726, 727, 728, 729, 730, 731, 732, 733, 734, 735, 736, 737, 738, 739, 740, 741, 742, 743, 744, 745, 746, 747, 748, 749, 750, 751, 752, 753, 754, 755, 756, 757, 758, 759, 760, 761, 762, 763, 764, 765, 766, 767, 768, 769, 770, 771, 772, 773, 774, 775, 776, 777, 778, 779, 780, 781, 782, 783, 784, 785, 786, 787, 788, 789, 790, 791, 792, 793, 794, 795, 796, 797, 798, 799, 800, 801, 802, 803, 804, 805, 806, 807, 808, 809, 810, 811, 812, 813, 814, 815, 816, 817, 818, 819, 820, 821, 822, 823, 824, 825, 826, 827, 828, 829, 830, 831, 832, 833, 834, 835, 836, 837, 838, 839, 840, 841, 842, 843, 844, 845, 846, 847, 848, 849, 850, 851, 852, 853, 854, 855, 856, 857, 858, 859, 860, 861, 862, 863, 864, 865, 866, 867, 868, 869, 870, 871, 872, 873, 874, 875, 876, 877, 878, 879, 880, 881, 882, 883, 884, 885, 886, 887, 888, 889, 890, 891, 892, 893, 894, 895, 896, 897, 898, 899, 900, 901, 902, 903, 904, 905, 906, 907, 908, 909, 910, 911, 912, 913, 914, 915, 916, 917, 918, 919, 920, 921, 922, 923, 924, 925, 926, 927, 928, 929, 930, 931, 932, 933, 934, 935, 936, 937, 938, 939, 940, 941, 942, 943, 944, 945, 946, 947, 948, 949, 950, 951, 952, 953, 954, 955, 956, 957, 958, 959, 960, 961, 962, 963, 964, 965, 966, 967, 968, 969, 970, 971, 972, 973, 974, 975, 976, 977, 978, 979, 980, 981, 982, 983, 984, 985, 986, 987, 988, 989, 990, 991, 992, 993, 994, 995, 996, 997, 998, 999, 1000, 1001, 1002, 1003, 1004, 1005, 1006, 1007, 1008, 1009, 1010, 1011, 1012, 1013, 1014, 1015, 1016, 1017, 1018, 1019, 1020, 1021, 1022, 1023, 1024, 1025, 1026, 1027, 1028, 1029, 1030, 1031

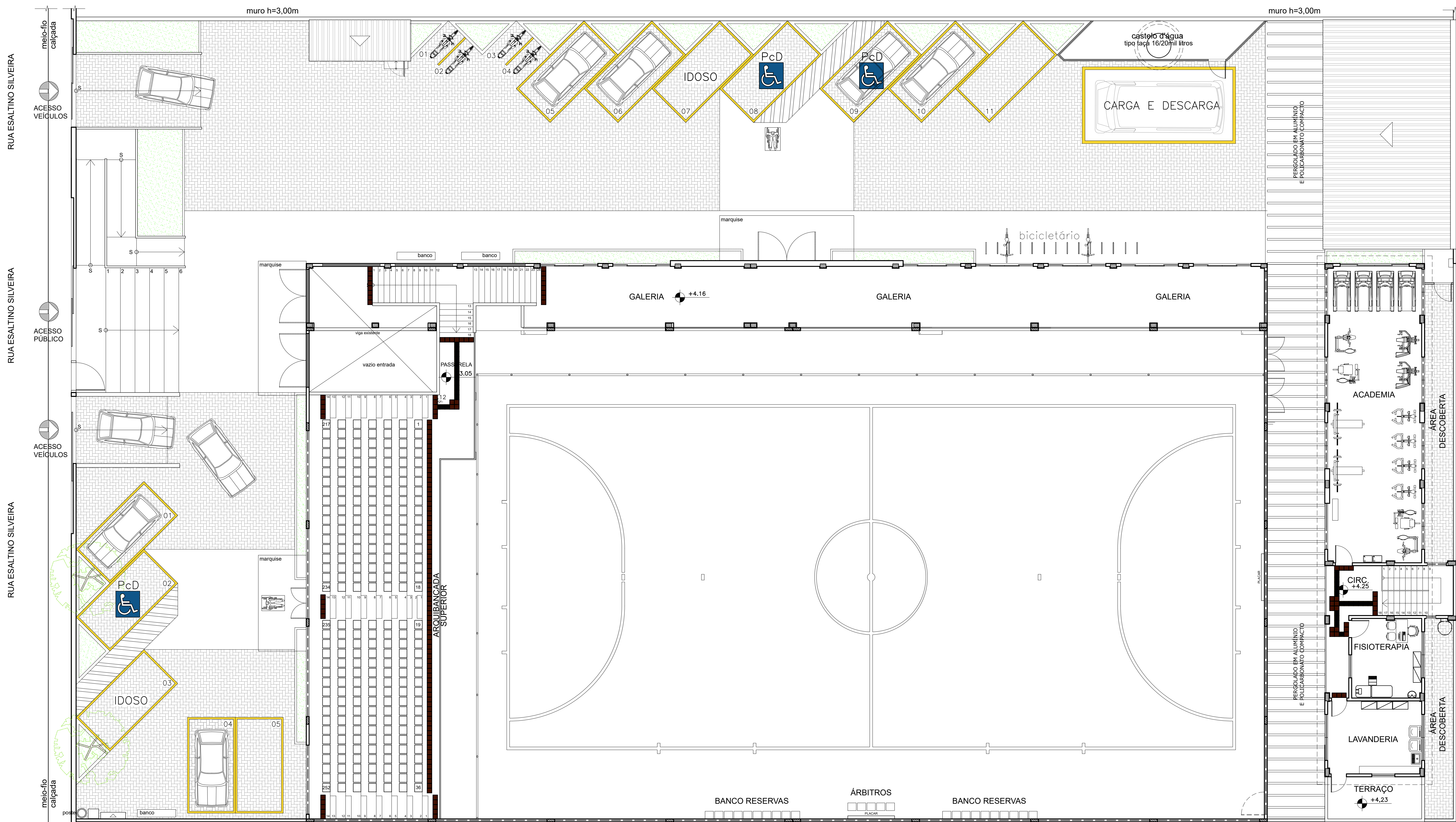

ESPECIFICAÇÃO DE MATERIAIS

- Nº PISO**
- 01- PISO INTERTRAVADO RETANGULAR COM 10cm DE ESPESURA, NA COR CINZA, APLICADO COM PAGNAÇÃO EM TRAMA OU DAMA;
02- PISO MONOLÍTICO POLIETILENO, ANTIDERRAPANTE NA COR CINZA, SOBRE BASE EM CONCRETO ARMADO 20cm;
03- FORNECIMENTO E INSTALAÇÃO DE PISO EM GRANITINA 40x40cm NA TONALIDADE CINZA MÉDIO, INCLUSIVE RODAPÉ TAMBÉM EM GRANITINA COM 2cm DE ALTURA, COM REJUNTAMENTO;
04- DEMOLIÇÃO DE PISO INTERNO DA QUADRA EXISTENTE;
05- PISO DA QUADRA PARA FUTEBOL EM PISO DE PÉ OU MADEIRA EQUIVALENTE, COM 10cm DE LARGURA, 2cm DE ESPESURA, PREGADO SOBRE REGUAS DE MADEIRA DE LEI, EMBUTIDAS EM CONCRETO;
06- CALÇADA EXTERNA EM CONCRETO ARMADO, AJUDADO MECANICAMENTE, COM ESPESURA DE 8 A 10cm E JUNTA PLÁSTICA OU MADEIRA, A CADA 1,20m.
- Nº PAREDE**
- 01- MURO EM BLOCO DE CONCRETO 0,39X0,39X0,19m, EMBOÇADO E PINTADO COM TINTA ACRÍLICA, ACABAMENTO FOSCO, NA COR CONCRETO;
02- MURO EM BLOCO DE CONCRETO 0,39X0,39X0,19m, COM JUNTA FRASADA E DESCASADA, ESTRUTURA EM CONCRETO APARENTE E CHAPIM DE GRANITO CINZA-CORUMBÁ;
03- MURETA PARA JARDINEIRAS EM BLOCO DE CONCRETO 0,39X0,39X0,14m, EMBOÇADO E PINTADO COM TINTA ACRÍLICA, ACABAMENTO FOSCO, NA COR CONCRETO;
04- ALVENARIA EM TUJO COMUM 20X20cm, CHAPISCO, EMBOÇO, EMASSAMENTO ACRÍLICO, PINTURA COM TINTA ACRÍLICA, ACABAMENTO FOSCO, NA COR CINZA MÉDIO;
05- ALVENARIA EM TUJO COMUM 20X20cm, CHAPISCO, EMBOÇO, EMASSAMENTO ACRÍLICO, PINTURA COM TINTA ACRÍLICA, ACABAMENTO FOSCO, NA COR AZUL;
06- ALVENARIA EM TUJO COMUM 20X20cm, CHAPISCO, EMBOÇO, EMASSAMENTO ACRÍLICO, PINTURA COM TINTA ACRÍLICA, ACABAMENTO FOSCO, NA COR VERDE;
07- ALVENARIA EM TUJO COMUM 20X20cm, CHAPISCO, EMBOÇO, EMASSAMENTO ACRÍLICO, PINTURA COM TINTA ACRÍLICA, ACABAMENTO FOSCO, NA COR VERDE;
08- FORNECIMENTO E INSTALAÇÃO DE ELEMENTO VAZADO, CORBOSQ, QUADRÍCULO COM 16 Furos, NA COR CINZA, 33X33X10cm, NEOREX 228 OU SIMILAR;
09- FORNECIMENTO E INSTALAÇÃO DE ELEMENTO VAZADO, CORBOSQ, NA COR CINZA, 39X39X7cm, NEOREX DESIGN ZOOM 100 OU SIMILAR;
10- FORNECIMENTO E INSTALAÇÃO DE REVESTIMENTO CERÂMICO NA COR BRANCO NEVE, COM MEDIDAS 20x20cm, COM REJANTE BRANCO, ATÉ O REBAIXAMENTO DE TETO;
11- FORNECIMENTO E INSTALAÇÃO DE REVESTIMENTO CERÂMICO NA COR BRANCA, 10x10cm, TELADA, PLACA DE 30x30cm;
12- FORNECIMENTO E INSTALAÇÃO DE REVESTIMENTO CERÂMICO NA COR AMARELO, 10x10cm, TELADA, PLACA DE 30x30cm;
13- FORNECIMENTO E INSTALAÇÃO DE REVESTIMENTO CERÂMICO NA COR AZUL, 10x10cm, TELADA, PLACA DE 30x30cm;
14- FORNECIMENTO E INSTALAÇÃO DE REVESTIMENTO CERÂMICO NA COR VERDE, 10x10cm, TELADA, PLACA DE 30x30cm;
15- FORNECIMENTO E INSTALAÇÃO DE FACHADA EM PAINÉIS DE ALUMÍNIO COMPOSTO PERENIADO.
- Nº TETO**
- 01- REVISÃO DA COBERTURA EXISTENTE SOBRE A QUADRA, EM TELHAS DE FIBROCEMENTO E ESTRUTURA METÁLICA;
02- LAJE EM CONCRETO, IMPERMEABILIZADA COM MANTA ASFÁLTICA, COM PROTEÇÃO MECÂNICA E ACABAMENTO EM CIMENTADO-PLACADO COM JUNTAS DE DILATAÇÃO A CADA 1,50m;
03- COBERTURA EM TELHAS TERMOISOLANTES, TRAPEZOIDAL TIPO SANDUÍCHE, EM AÇO GALVALUME PRÉ-PINTADO (COR A DEFINIR) COM NÚCLEO ISOLANTE EM PUR OU PUR, COM 40mm;
04- PERGOLADO EM ALUMÍNIO ANODIZADO PRETO E POLICARBONATO COMPACTO COM 4mm;
05- MARQUISE EM ALUMÍNIO ANODIZADO PRETO, POLICARBONATO COMPACTO COM 4mm E TIRANTES DE AÇO PARA FIXAÇÃO;
06- FORRO EM GESSO ACARTONADO EM PLACAS ST DE 6mm OU 12,5mm, FIXADAS COM PERFIS GALVANIZADOS;
07- EMASSAMENTO E PINTURA ACRÍLICA NA COR BRANCO NEVE;
08- MANter COBERTURA EXISTENTE (ESTRUTUR E TELHAS), CONSIDERANDO 50% DE POSSÍVEIS RECUPERAÇÕES DA ESTRUTURA METÁLICA E TELHAS.
- Nº DIVERSOS**
- 01- CORRIMÃO EM AÇO INOX POLIDO EM 2 ALTURAS (H=0,92m e 0,70m), PARA RAMPA DE ACESSIBILIDADE, COM MONTANTES E ACABAMENTO RECURVADO NAS EXTREMIDADES CONFORME NBR-9050, PARA PESSOAS COM DEFICIÊNCIA (PcD), COM FIXAÇÃO NA PAREDE (INSTALAR DOS 2 LADOS DA RAMPA);
02- CORRIMÃO EM AÇO INOX POLIDO EM 2 ALTURAS (H=0,92m e 0,70m), PARA ESCADA, COM MONTANTES E ACABAMENTO RECURVADO NAS EXTREMIDADES CONFORME NBR-9050 PARA PESSOAS COM DEFICIÊNCIA (PcD), COM FIXAÇÃO NA PAREDE (INSTALAR DOS 2 LADOS DA ESCADA);
03- GUARDA-CORPO EM AÇO INOX POLIDO (H=1,10m) E VÍDRO LAMINADO-TEMPERADO 8mm, PARA ÁREAS DA GALERIA, ARQUIBANCADA SUPERIOR E CIRCULAÇÃO DO PAVIMENTO SUPERIOR DO ANEXO, COM MONTANTES FIXADOS NA VIGA DE BORDA;
04- SINALIZAÇÃO ADEQUADA FOTOLUMINESCENTE PARA ESCADAS NA COR AMARELA, APLICADA EM DEGRAUS E ESPELHOS, NAS DIMENSÕES (7x5cm);
05- SINALIZAÇÃO ADEQUADA FOTOLUMINESCENTE PARA ARQUIBANCADA NA COR AMARELA, APLICADA CONTINUAMENTE EM DEGRAUS E ESPELHOS;
06- FORNECIMENTO E INSTALAÇÃO DE 1 PAR DE TRAVES DE FUTEBOL JUNTAMENTE COM AS REDES;
07- FORNECIMENTO E INSTALAÇÃO DE TELA DE PROTEÇÃO PARA A QUADRA, FIXADA NO ALAMBRADO E NA COBERTURA;
08- BANCO DE CONCRETO ARMADO, MEDINDO 0,20x0,45x0,10m, COM 0,40m DE ALTURA, APOIADO EM 2 BLOCOS DE CONCRETO;
09- BANCADA EM GRANITO CINZA-CORUMBÁ CHUMBADA NA PAREDE, COM 2cm DE ESPESURA, TIRA FRONTAL DE 4cm E FRONTALÍPIO DE 20cm;
10- DIVISÓRIA SANITÁRIA EM GRANITO CINZA-CORUMBÁ, COM 3cm DE ESPESURA, POUADA E LUSTRADA NAS 2 FACES, FIXADA NO PISO E NA PAREDE;
11- CHAPIM EM GRANITO CINZA-CORUMBÁ, 2cm DE ESPESURA, LARGURA DE 15 A 25cm, COM REJUNTAMENTO ACRÍLICO;
12- SOLERA EM GRANITO CINZA-CORUMBÁ, 2cm DE ESPESURA, LARGURA DE 15 A 25cm, COM REJUNTAMENTO ACRÍLICO;
13- PRATELEIRAS EM GRANITO CINZA-CORUMBÁ CHUMBADAS NAS PAREDES (VER MEDIDAS NA PLANTA BAIXA COTADA - SANITÁRIOS E VESTIÁRIOS);
14- FORNECIMENTO E INSTALAÇÃO DE PISO E ESPELHO DE ESCADA EM GRANITO CINZA-CORUMBÁ COM ESPESURA 2cm, COM REJUNTAMENTO ACRÍLICO;
15- FORNECIMENTO E COLOCAÇÃO DE TANQUE DE LOUÇA BRANCO 45 litros, MEDINDO 60x56cm OU MEDIDAS SIMILARES;
16- FORNECIMENTO E INSTALAÇÃO DE CUBA DE LOUÇA BRANCA E EMBUTIR, INCLUSIVE APARELHO MISTURADOR COM AREJADOR E ACESSÓRIOS PARA INSTALAÇÃO;
17- FORNECIMENTO E INSTALAÇÃO DE BACIA SANITÁRIA DE LOUÇA BRANCA COM CAIXA ACOPLADA, INCLUSIVE ASSENTO PLÁSTICO E ACESSÓRIOS PARA FIXAÇÃO E INSTALAÇÃO;
18- FORNECIMENTO E INSTALAÇÃO DE BEBEDOURO ELÉTRICO EM AÇO INOX;
19- FORNECIMENTO E INSTALAÇÃO DE BICICLETÁRIO EM AÇO INOX POLIDO;
20- ESCADA DE MARINHEIRO, COM LARGURA DE 0,50m, EXECUTADA EM BARRAS DE FERRO COM DEGRAUS EM FERRO REDONDO ESPACIADOS 0,30m E PINTURA ESMALTE SINTÉTICO ANTIFERRUGEM NA COR PRETA;
21- PLANTIO DE GRAMA PRETA PARA FORMAÇÃO DE JARDINEIRAS;
22- FORNECIMENTO E PLANTIO DE ÁRVORES COMO: PATÁ DE VACA, QUARESMEIRA OU OUT;
23- TAPETES PARA JARDINEIRAS EM CONCRETO APARENTE;
24- FORNECIMENTO E INSTALAÇÃO DE LAVATÓRIO DE LOUÇA BRANCA COM COLUNA SUSPensa, EM TORNO DE 55x45cm, INCLUSIVE APARELHO MISTURADOR TIPO BANCA COM AREJADOR;
25- GRADIL INVISÍVEL 30, EXECUTADO EM PAINEL DE AÇO GALVANIZADO, MALHA DE 200X50mm NA COR VERDE OU PRETA (A DEFINIR);
26- ALAMBRADO DE TELA DE ARAME GALVANIZADO FIO 12, MALHA LOSANGO DE 7,5cm, COM ALTURA DEFINIDA EM PROJETO, INCLINDO A 45º COM ESTRUTURA FORMADA DE TUBOS DE AÇO GALVANIZADO DE 1,14", FIXADA EM MURTEIAS E BASE EM CONCRETO, INCLUSIVE PORTES E FERRAGENS, INCLUSIVE PINTURA, FORNECIMENTO E COLOCAÇÃO.
- PARA BANHEIROS GERAIS:**
- MICTÓRIO DE LOUÇA BRANCA (VER PROJETO);
- FERRAGENS PARA A FIXAÇÃO DA PAREDE DIVISÓRIA EM GRANITO;
- FORNECIMENTO E INSTALAÇÃO DE ESPELHO CRISTAL, COM ESPESURA DE 3mm E TAMAHO DE 50x70cm, FIXADO EM PLACA DE MDF DE ESPESURA DE 2cm (1 ESPELHO PARA CADA LAVATÓRIO);
- RECIPIENTE PARA SABÃO LÍQUIDO AUTOMÁTICO, MARCA "CENSAV" OU SIMILAR;
- PAPELEIRA TIPO ROLÃO;
- SABONETEIRA DE PAREDE COM BASE METÁLICA E CÚPULA DE VÍDRO GIRATÓRIA, PARA SABONETE LÍQUIDO. FORNECIMENTO E COLOCAÇÃO - 18.006.0043-A;
- CABIDE DÚPLIO, DE SOBREPOR, EM METAL CROMADO. FORNECIMENTO E COLOCAÇÃO;
- CHUVEIRO ELÉTRICO;
- FORNECIMENTO E INSTALAÇÃO DE TORNEIRA DE ACONDIONAMENTO AUTOMÁTICO PARA LAVATÓRIO, TIPO BANCA, CROMADA, COM ACONDIONAMENTO HIDROMECÂNICO (ANTIVANDALISMO).
- PARA BANHEIROS PCDS:**
- FORNECIMENTO E INSTALAÇÃO DE VASO SANITÁRIO PARA PESSOAS COM NECESSIDADES ESPECIAIS, EM LOUÇA NA COR BRANCA NEVE, INCLUSIVE ASSENTO ESPECIAL, DESCARCA COM VÁLVULA ANTI-VANDALISMO;
- FORNECIMENTO E INSTALAÇÃO DE LAVATÓRIO DE LOUÇA BRANCA COM COLUNA SUSPensa PARA PESSOAS COM NECESSIDADES ESPECIAIS, COM MEDIDAS EM TORNO DE 45x35cm, INCLUSIVE TORNEIRA DE FECHAMENTO AUTOMÁTICO DE PAREDE, ANTIVANDALISMO DE 85mm;
- FORNECIMENTO E INSTALAÇÃO DE BARRAS DE APOIO PCD (BACIA SANITÁRIA): DUAS BARRAS HORIZONTAIS DE 80cm E UMA VERTICAL DE 70cm;
- FORNECIMENTO E INSTALAÇÃO DE BARRAS DE APOIO PCD (LAVATÓRIO): UMA BARRA HORIZONTAL DÚPLIO DE 20cm E UMA BARRA VERTICAL DE 40cm;
- FORNECIMENTO E INSTALAÇÃO DE ALARME SONORO E VISUAL DE EMERGÊNCIA PARA SANITÁRIOS PCD;
- FORNECIMENTO E INSTALAÇÃO DE ESPELHO CRISTAL, COM ESPESURA DE 3mm E TAMAHO DE 50x70cm, FIXADO EM PLACA DE MDF DE ESPESURA DE 2cm;
- RECIPIENTE PARA SABÃO LÍQUIDO AUTOMÁTICO, MARCA "CENSAV" OU SIMILAR;
- PAPELEIRA TIPO ROLÃO;
- SABONETEIRA DE PAREDE COM BASE METÁLICA E CÚPULA DE VÍDRO GIRATÓRIA, PARA SABONETE LÍQUIDO. FORNECIMENTO E COLOCAÇÃO;
- CABIDE DÚPLIO, DE SOBREPOR, EM METAL CROMADO. FORNECIMENTO E COLOCAÇÃO - 18.006.0052-A;
- FORNECIMENTO E INSTALAÇÃO DE TORNEIRA DE ACONDIONAMENTO AUTOMÁTICO PARA LAVATÓRIO, TIPO BANCA, CROMADA, COM ACONDIONAMENTO HIDROMECÂNICO (ANTIVANDALISMO).

QUADRO DE ÁREAS				
GINÁSIO SOCIAL OLÍMPICO FERROVIÁRIO				
LOCAL	PAVIMENTO	ÁREA CONSTRUIDA (m²)	ÁREA GTL (m²)	
ÁREA DO TERRENO		3.028,80m²		
ÁREA EXTERNA				
ÁREA ABERTA 1 - permeável		25,74m²		
ÁREA ABERTA 2 - permeável		17,49m²		
ÁREA PERMEÁVEL - jardins		108,26m²		
ABRIGO LIXO	1 PAVIMENTO	10,40m²	8,33m²	
CANTINA - área de mesa	1 PAVIMENTO	96,98m²	96,98m²	
CANTINA - loja	1 PAVIMENTO	29,60m²	29,60m²	
PERGOLADO	1 PAVIMENTO	87,30m²		
CASTELO D'ÁGUA		25,36m²		
BLOCO INTERTRAVADO		664,29m²		
PISO MONOLÍTICO		325,52m²		
QUADRA COBERTA		2 PAVIMENTOS		
ACESSO - RECEPÇÃO	TERREIRO	73,67m²		
SALAS DIVERSAS				
HALL / CIRCULAÇÃO			49,24m²	
SANITÁRIOS Pcd			9,68m²	
SALA DOS MÉDICOS			11,42m²	
SALA DOS TÉCNICOS			16,90m²	
SALA ADMINISTRAÇÃO			20,97m²	
COP			7,04m²	
DEPÓSITO			11,83m²	
SANITÁRIO ARBITROS			11,98m²	
ARQUIBANCADA INTERIOR	TERREIRO	222,81m²		
QUADRA - campo de jogo	TERREIRO	965,19m²		
ESQUADRA	SUPERIOR	21,52m²		
ARQUIBANCADA SUPERIOR	SUPERIOR	166,78m²		
GALERIA	SUPERIOR	127,58m²		
CAÇADA			50,34m²	
ANEXO - PAVIMENTO INFERIOR		2 PAVIMENTOS	156,11m²	
SANITÁRIOS FEM/MASC	TERREIRO		26,46m²	
HALL / CIRCULAÇÃO	TERREIRO		4,12m²	
SANITÁRIO Pcd	TERREIRO		3,68m²	
VESTIÁRIO VISTANTE	TERREIRO		39,20m²	
VESTIÁRIO MANDANTE	TERREIRO		39,69m²	
DEPÓSITO	TERREIRO		10,78m²	
HALL ACESSO 2º PAVIMENTO	TERREIRO		7,80m²	
ANEXO - PAVIMENTO SUPERIOR		156,11m²		
HALL / CIRCULAÇÃO	SUPERIOR		13,35m²	
ACADÊMIA	SUPERIOR		75,71m²	
FISIOTERAPIA	SUPERIOR		16,40m²	
LAVANDERIA	SUPERIOR		17,48m²	
TERRAÇO	SUPERIOR		10,71m²	
ANEXO - DEMOLIÇÃO DO EXISTENTE		3 PAVIMENTOS	274,10m²	

QUADRO DE ESQUADRIAS			
PORTÕES E PORTAS			
Nº	DIMENSÕES(m²)	QUANT.	LOCAL
P01	3,80x2,43	01	PORTA DE ALUMÍNIO 30 NA COR VERDE OU PRETA (A DEFINIR)
P02	4,80x2,43	01	PORTA DE ALUMÍNIO 30 NA COR VERDE OU PRETA (A DEFINIR)
P03	1,40x2,43	01	PORTA DE ALUMÍNIO 30 NA COR VERDE OU PRETA (A DEFINIR)
P04	3,50x2,43	01	PORTA DE ALUMÍNIO 30 NA COR VERDE OU PRETA (A DEFINIR)
P05	2,80x2,30	03	PORTA DE ALUMÍNIO 30 NA COR VERDE OU PRETA (A DEFINIR)
P06	1,80x2,30	01	PORTA DE ALUMÍNIO 30 NA COR VERDE OU PRETA (A DEFINIR)
P07	1,80x2,30	01	PORTA DE ALUMÍNIO 30 NA COR VERDE OU PRETA (A DEFINIR)
P08	1,00x2,30	01	PORTA DE ALUMÍNIO 30 NA COR VERDE OU PRETA (A DEFINIR)
P09	CANCELADA	----	----
P10	3,00x2,30	01	ALAMBRADO EM TELA DE ARAME E TUBOS GALVANIZADOS NA COR VERDE
P11	1,00x2,30	02	ALAMBRADO EM TELA DE ARAME E TUBOS GALVANIZADOS NA COR VERDE
P12	CANCELADA	----	----
P13	CANCELADA	----	----
P14	0,80x2,10	09	PORTA DE ALUMÍNIO 30 NA COR VERDE OU PRETA (A DEFINIR)
P15	0,80x2,10	11	PORTA DE ALUMÍNIO 30 NA COR VERDE OU PRETA (A DEFINIR)
P16	1,00x2,10	03	PORTA DE ALUMÍNIO 30 NA COR VERDE OU PRETA (A DEFINIR)
P17	1,00x1,90	03	PORTA DE ALUMÍNIO 30 NA COR VERDE OU PRETA (A DEFINIR)
P18	0,80x2,10	01	PORTA DE ALUMÍNIO 30 NA COR VERDE OU PRETA (A DEFINIR)
P19	0,80x2,10	02	PORTA DE ALUMÍNIO 30 NA COR VERDE OU PRETA (A DEFINIR)
P20	0,80x2,10	01	PORTA DE ALUMÍNIO 30 NA COR VERDE OU PRETA (A DEFINIR)
P21	0,80x1,90	14-02	PORTA DE ALUMÍNIO 30 NA COR VERDE OU PRETA (A DEFINIR)
P22	1,00x2,20	01	PORTA DE ALUMÍNIO 30 NA COR VERDE OU PRETA (A DEFINIR)
JANELAS			
Nº	DIMENSÕES(m²)	QUANT.	LOCAL
J01	0,50x2,40	03	JANELA TIPO "TORRETE"
J02	1,30x1,00	04	JANELA DE ALUMÍNIO 30 NA COR VERDE OU PRETA (A DEFINIR)
J03	1,30x1,00	05	JANELA DE ALUMÍNIO 30 NA COR VERDE OU PRETA (A DEFINIR)
J04	1,50x1,40	03	JANELA DE ALUMÍNIO 30 NA COR VERDE OU PRETA (A DEFINIR)
J05	0,50x1,40	01	JANELA TIPO "TORRETE"
J06	1,20x0,50	01	JANELA DE ALUMÍNIO 30 NA COR VERDE OU PRETA (A DEFINIR)
J07	2,40x0,60	19	JANELA DE ALUMÍNIO 30 NA COR VERDE OU PRETA (A DEFINIR)
J08	3,60x2,00	01	JANELA DE ALUMÍNIO 30 NA COR VERDE OU PRETA (A DEFINIR)
J09	1,20x2,00	01	JANELA TIPO "TORRETE"
J10	0,50x2,00	01	JANELA TIPO "TORRETE"
J11	2,00x1,55	02	JANELA TIPO "TORRETE"
J12	4,70x1,00/3,80x1,00	03/01	PORTA DE ENFERMEIRIA COM JANELA PERMANENTE COM FERRAGEM E CÂMBIO
J13	5,40x1,00	01	ELEMENTO VAZADO DE CONCRETO
J14	5,80x1,00	06	ELEMENTO VAZADO DE CONCRETO
J15	5,80x1,00	01	ELEMENTO VAZADO DE CONCRETO
J16	2,70x1,00	03	ELEMENTO VAZADO DE CONCRETO
J17	4,70x1,00	05	ELEMENTO VAZADO DE CONCRETO
J18	3,00x1,00	13	ELEMENTO VAZADO DE CONCRETO
J19	3,00x1,00	07	PORTA DE ALUMÍNIO 30 NA COR VERDE OU PRETA (A DEFINIR)
J20	2,85x3,35	02	PORTA DE ALUMÍNIO 30 NA COR VERDE OU PRETA (A DEFINIR)
J21	0,50x1,00	02	JANELA DE ALUMÍNIO 30 NA COR VERDE OU PRETA (A DEFINIR)
J22	3,20x1,40	01	ELEMENTO VAZADO DE CONCRETO
J23	1,40x0,20	01	BRANCO DE ALUMÍNIO NA COR PRETA

ORIS.01: AS ALVENARIAS DEVERÃO SER REAVALUADAS NO PROJETO EXECUTIVO PARA MELHOR COMPATIBILIZAÇÃO ENTRE O PROJETO DE ARQUITETURA E DE ESTRUTURA.

ORIS.02: OS NÍVEIS INDICADOS DEVERÃO SER REAVALUADOS NO PROJETO EXECUTIVO APÓS A REALIZAÇÃO DO LEVANTAMENTO TOPOGRÁFICO.

CLIENTE: PREFEITURA DE TRES RIOS

DATA EMISSÃO: 02/10/2023

MODEL: GINÁSIO DO SOCIAL OLÍMPICO FERROVIÁRIO

CODIGO EMP: 72.713.004

ENDEREÇO: RUA ESALANTINO SILVEIRA, S/Nº, CENTRO

MUNICÍPIO: TRES RIOS

NATUREZA DA OBRA: PROJETO DE REFORMA

ARQUITETURA

TITULO DA PRONCHA: ESCALA: 1/100

PRONCHA Nº: 13/22

ÁREAS: DO TERRENO: CONSTRUIA: mt

A CONSTRUIR: TOTAL:

AUTOR DO PROJETO: DESENHISTA: APROVAÇÃO DO PROJETO:

QUADRO DE ESQUADRIAS					
PORTÕES E PORTAS					
Nº	DIMENSÕES(m²)	QUANT.	Nº FOLHAS	MATERIAL	LOCAL
P01	3,80x2,43	01	2 FOLHAS OBRAS	PORTÃO DE ALUMÍNIO 30x30 COM VÊDE DE PRETA (A 30X30)	ACESSO MÓDULO
P02	4,80x2,43	01	2 FOLHAS OBRAS	PORTÃO DE ALUMÍNIO 30x30 COM VÊDE DE PRETA (A 30X30)	ACESSO POSTEROS
P03	1,40x2,43	01	1 FOLHA ABRE	PORTÃO DE ALUMÍNIO 30x30 COM VÊDE DE PRETA (A 30X30)	ACESSO MÓDULO
P04	3,80x2,43	01	1 FOLHA OBRAS	PORTÃO DE ALUMÍNIO 30x30 COM VÊDE DE PRETA (A 30X30)	ACESSO MÓDULO
P05	2,50x2,30	03	2 FOLHAS ABRE	PORTÃO DE ALUMÍNIO 30x30 COM VÊDE DE PRETA (A 30X30)	ACESSO PÓDIO
P06	1,65x2,30	01	2 FOLHAS ABRE	PORTÃO DE ALUMÍNIO 30x30 COM VÊDE DE PRETA (A 30X30)	ACESSO PÓDIO
P07	1,00x2,30	02	2 FOLHAS ABRE	PORTÃO DE ALUMÍNIO 30x30 COM VÊDE DE PRETA (A 30X30)	ACESSO PÓDIO
P08	1,00x2,30	01	1 FOLHA ABRE	PORTÃO DE ALUMÍNIO 30x30 COM VÊDE DE PRETA (A 30X30)	ACESSO PÓDIO
P09	CANCELADA	----	----	----	----
P10	3,00x2,30	01	2 FOLHAS ABRE	ALUMÍNIO DE TELA DE ARAME E TUBOS GALVANIZADOS COM VÊDE	QUADRA
P11	1,00x2,30	02	1 FOLHA ABRE	ALUMÍNIO DE TELA DE ARAME E TUBOS GALVANIZADOS COM VÊDE	QUADRA QUÊD AMBROS E CROALÇA
P12	CANCELADA	----	----	----	----
P13	CANCELADA	----	----	----	----
P14	0,80x2,10	09	1 FOLHA ABRE	PORTÃO DE ALUMÍNIO 30x30 COM VÊDE DE PRETA (A 30X30)	CEST. REFEITÓRIO DEPT. E
P15	0,90x2,10	11	1 FOLHA ABRE	PORTÃO DE ALUMÍNIO 30x30 COM VÊDE DE PRETA (A 30X30)	CEST. REFEITÓRIO DEPT. E
P16	1,00x2,10	03	1 FOLHA ABRE	PORTÃO DE ALUMÍNIO 30x30 COM VÊDE DE PRETA (A 30X30)	CEST. REFEITÓRIO DEPT. E
P17	1,00x2,10	03	1 FOLHA ABRE	PORTÃO DE ALUMÍNIO 30x30 COM VÊDE DE PRETA (A 30X30)	CEST. REFEITÓRIO DEPT. E
P18	0,90x2,10	01	1 FOLHA ABRE	PORTÃO DE ALUMÍNIO 30x30 COM VÊDE DE PRETA (A 30X30)	CEST. REFEITÓRIO DEPT. E
P19	0,90x2,10	01	1 FOLHA ABRE	PORTÃO DE ALUMÍNIO 30x30 COM VÊDE DE PRETA (A 30X30)	CEST. REFEITÓRIO DEPT. E
P20	0,90x2,10	02	1 FOLHA ABRE	PORTÃO DE ALUMÍNIO 30x30 COM VÊDE DE PRETA (A 30X30)	CEST. REFEITÓRIO DEPT. E
P21	0,60x1,60	14x02	1 FOLHA ABRE	PORTÃO DE ALUMÍNIO 30x30 COM VÊDE DE PRETA (A 30X30)	CEST. REFEITÓRIO DEPT. E
P22	1,00x2,10	01	1 FOLHA ABRE	PORTÃO DE ALUMÍNIO 30x30 COM VÊDE DE PRETA (A 30X30)	CEST. REFEITÓRIO DEPT. E
JANELAS					
Nº	DIMENSÕES(m²)	QUANT.	Nº FOLHAS	MATERIAL	LOCAL
J01	0,50x2,49	02	1 VÃO	JANELA TIPO "TUNEL"	HALD. PORTA
J02	1,30x2,49	01	1 FOLHA ABRE	JANELA TIPO "TUNEL"	QUÊD. AMBROS
J03	0,30x2,49	05	1 VÃO	JANELA TIPO "TUNEL"	QUÊD. AMBROS
J04	0,50x2,49	01	1 VÃO	JANELA TIPO "TUNEL"	QUÊD. AMBROS
J05	0,50x2,49	01	1 VÃO	JANELA TIPO "TUNEL"	QUÊD. AMBROS
J06	1,60x2,49	10	1 FOLHA ABRE	JANELA TIPO "TUNEL"	QUÊD. AMBROS
J07	0,50x2,49	11	1 FOLHA ABRE	JANELA TIPO "TUNEL"	QUÊD. AMBROS
J08	3,20x2,49	01	2 FOLHAS ABRE	JANELA TIPO "TUNEL"	QUÊD. AMBROS
J09	1,00x2,00	01	1 VÃO	JANELA TIPO "TUNEL"	QUÊD. AMBROS
J10	0,50x2,00	01	1 VÃO	JANELA TIPO "TUNEL"	QUÊD. AMBROS
J11	0,50x2,00	01	1 FOLHA OBRAS	JANELA TIPO "TUNEL"	QUÊD. AMBROS
J12	7,40x0,97/5,60x0,97	02/01	1 VÃO	ELEMENTO NADADO DE CONCRETO	QUÊD. AMBROS
J13	5,40x2,00	01	VÃO	ELEMENTO NADADO DE CONCRETO	QUÊD. AMBROS
J14	5,40x2,00	06	VÃO	ELEMENTO NADADO DE CONCRETO	QUÊD. AMBROS
J15	5,40x2,00	01	VÃO	ELEMENTO NADADO DE CONCRETO	QUÊD. AMBROS
J16	2,70x2,00	01	VÃO	ELEMENTO NADADO DE CONCRETO	QUÊD. AMBROS
J17	4,70x2,00	03	VÃO	ELEMENTO NADADO DE CONCRETO	QUÊD. AMBROS
J18	3,00x2,00	13	VÃO	ELEMENTO NADADO DE CONCRETO	QUÊD. AMBROS
J19	3,00x2,00	07	4 FOLHAS ABRE	JANELA TIPO "TUNEL"	QUÊD. AMBROS
J20	2,85x3,00	02	1 FOLHA ABRE	JANELA TIPO "TUNEL"	QUÊD. AMBROS
J21	0,50x1,00	02	1 FOLHA ABRE	JANELA TIPO "TUNEL"	QUÊD. AMBROS
J22	3,20x2,40	01	VÃO	ELEMENTO NADADO DE CONCRETO	QUÊD. AMBROS
J23	14,00x2,20	01	VÃO	GRADE DE ALUMÍNIO COM PRETA	QUÊD. AMBROS

OBS.02: OS NÍVEIS INDICADOS DEVERÃO SER REAVALIADOS NO PROJETO EXECUTIVO APÓS A REALIZAÇÃO DO LEVANTAMENTO TOPOGRÁFICO

CLIENTE: PREFEITURA DE TRÊS RIOS DATA EMISSÃO: 02/10/2023

PREFEITURA DE TRÊS RIOS 02/10/2023

ENDERECO: _____ MUNICÍPIO: _____

NATUREZA DA OBRA:	PROJETO:
-------------------	----------

PROJETO DE REFORMA ARQUITETURA

TÍTULO DA PRANCHA: ESCALA: PRANCHA Nº:

ÍTEM:	DO TERRENO:	CONSTRUÇÃO:	A. CONSTRUÇÃO:	TOTAL:
-------	-------------	-------------	----------------	--------

AUTOR DO PROJETO: _____ DESENHISTA: _____ APROVAÇÃO DO PROJETO: _____

SECRETARIA DE ESTADO DE INFRAESTRUTURA E OBRAS PÚBLICAS

 E M O P - R J - EMPRESA DE OBRAS PUBLICAS DO ESTADO DO RIO DE JANEIRO
