CARTA DE RISCO REMANESCENTE

RUA TEREZA - 24 DE MAIO

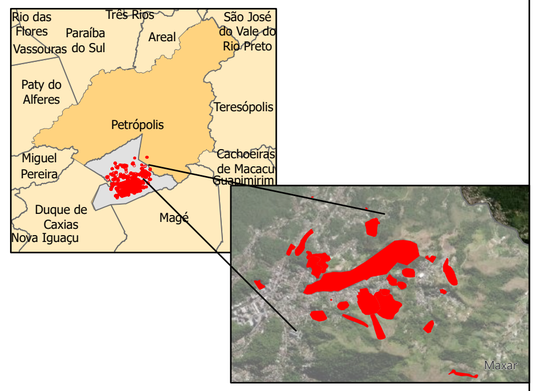

Legenda

- Cicatrizes Fotointerpretadas
- Polígono de Risco remanescente
- Cicatriz de Deslizamento
- Primeiro Distrito

Em apoio a Defesa Civil de Petrópolis, o Departamento de Recursos Minerais do Estado do Rio de Janeiro (DRM- RJ) desde o dia 16 de fevereiro executa e coordena os trabalhos técnicos quanto à avaliação de risco geológico remanescente na cidade. Trata-se de um esforço conjunto de diversas instituições parceiras nesta etapa de resposta ao desastre - Serviço Geológico do Brasil (CPRM); Exército Brasileiro (EB); Águas do Rio; Defesa Civil e Guapimirim; Defesa Civil de Maricá; Defesa Civil de Niterói; Defesa Civil de Nova Friburgo; Defesa Civil de São João de Meriti; Defesa Civil de Blumenau (SC); e Departamento de Planejamento Urbano de Petrópolis.

A carta de risco remanescente aponta as cicatrizes dos movimentos de massa, identificados em campo e por imagens de drones e de satélite, bem como os polígonos das áreas avaliadas in loco como de risco remanescente pelas equipes técnicas. Cabe esclarecer que estas avaliações são preliminares sendo realizadas de forma expedita e em caráter emergencial. O objetivo dos produtos gerados é subsidiar as ações seguintes dos poderes públicos, municipal e estadual, quanto a intervenções e interdições das edificações em risco.

PROJETO : Equipe NADE /DRM-RJ
PROJEÇÃO CARTOGRÁFICA 24K SIRGAS 200
SISTEMA GEODÉSICO SIRGAS 2000

Base Cartográfica: Baseado satélite Plêiades do Centro Nacional de Estudos Espaciais - CNES (França), obtidas por meio da ativação (activation n°751) do Consórcio Internacional composta por agências espaciais e operadores de sistemas espaciais de todo o mundo (The International Charter Space and Major Disasters).

Data de Liberação 25\08\2022

686400 686600 686800 687000 687200 687400 687600 687800 688000 688200 688400

7509200 7509000 7508800 7508600 7508400 7508200 7508000 7507800 7507600

Source: Esri, Maxar, Earthstar Geographics, and the GIS User Community

N W E S

1:5.000

0 1 2 4 6 Km