POPULAÇÃO AMARELA - ADOLESCENTE

CENSO 2022

Coordenadoria de Geociências

CENTRO DE ESTATÍSTICAS, ESTUDOS E PESQUISAS

CEPERJ

GOVERNO DO ESTADO RIO DE JANEIRO

Legenda

Porcentagem de habitantes - 12 a 18 anos

- 0,00 %
- 0,01 % - 0,03 %
- 0,04 % - 0,08 %
- Limites intermunicipais

Nota: o cálculo foi realizado através da razão entre o número de pessoas de determinada cor ou raça dentro de uma faixa etária específica e o total da população do município nessa mesma faixa etária, multiplicado por 100.
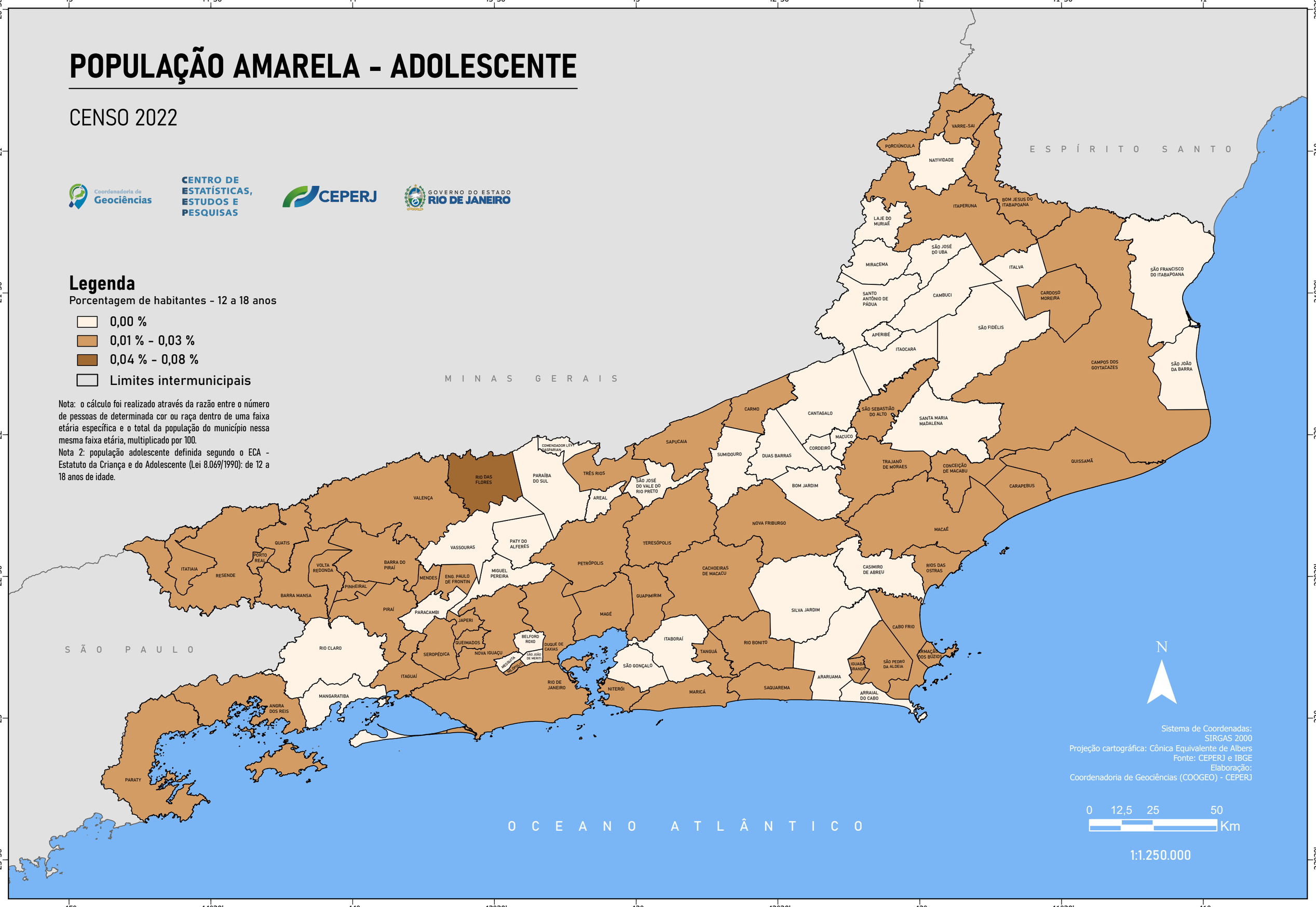
Nota 2: população adolescente definida segundo o ECA - Estatuto da Criança e do Adolescente (Lei 8.069/1990): de 12 a 18 anos de idade.